



ESSER

KFZ - Sachverständigenbüro

Wertgutachten W021JF0723

Fahrzeughalter / Auftraggeber:

Stadtverwaltung Grevenbroich
Lilienthalstraße 1
41515 Grevenbroich

Technische Daten:

NE-2588

- Fahrzeugart: So. Kfz. Löschfahrzeug LF16
- Fahrzeughersteller: Daimler Benz
- Fahrzeugtyp: 1017
- Fahrgestellnummer: 38018114954900
- Erstzulassungsdatum: 25.04.1983
- Laufleistung: 35688 Km
- Sitzplätze: 9

KFZ – Prüfenieur und KFZ – Sachverständiger B. Eng. Jochen Esser
Otto – Hahn – Straße 2, 41569 Rommerskirchen
Telefon: 02183-414959 E- Mail: service@svesser.de



ESSER

KFZ - Sachverständigenbüro

- Leermasse: 7540 Kg
- zulässige Gesamtmasse: 12000 Kg
- Fahrzeuglänge: 7200 mm
- Fahrzeugbreite: 2500 mm
- Fahrzeughöhe: 3100 mm
- Motorisierung: Fremdzündungsmotor/ Diesel
- Hubraum: 5638 ccm
- Motorleistung: 124 KW/2800
- Bereifung/ Dimension: 10R 22,5
- Profiltiefe: alle 12 mm
- Farbe: rot
- Hauptuntersuchungsfälligkeitsdatum: 09/2023 SP 09/2024



ESSER

KFZ - Sachverständigenbüro

Feststellungen:

Der Allgemeinzustand des zu bewertenden Fahrzeuges befindet sich im Alter und der Laufleistung entsprechend normalen Zustand, mit Gebrauchsspuren.

Mängel/Sonstiges:

Das Martinshorn und Fanfaren wurden ausgebaut, Ladeerhaltungsgerät fehlt und die Fremdwasserpumpe ohne Funktion. Das Führerhaus und die linke Radabdeckung weisen Korrosionen auf.

Die vordere rechte Radabdeckung ist durchgerostet. Das Abgasrohr ist undicht. Der Motor und das Differential sind undicht.

Wiederbeschaffungswert inkl. MwSt.: 7.500,00 €

In Worten: Siebentausendfünfhundert

Anlage: 10 Lichtbilder

Der ermittelte Wert berücksichtigt das Fahrzeugalter, die Laufleistung, den allgemeinen Zustand, die Serien- und Sonderausstattung, Angaben des Auftraggebers über Unfalleinwirkung sowie die derzeitige Marktlage.

Rommerskirchen, den 05.04.2023

Kfz-Sachverständiger
B. Eng. Jochen Esser



KFZ - Sachverständigenbüro



KFZ – Prüflingenieur und KFZ – Sachverständiger B. Eng. Jochen Esser
Otto – Hahn – Straße 2, 41569 Rommerskirchen
Telefon: 02183-414959 E- Mail: service@svesser.de



ESSER

KFZ - Sachverständigenbüro



KFZ – Prüferingenieur und KFZ – Sachverständiger B. Eng. Jochen Esser
Otto – Hahn – Straße 2, 41569 Rommerskirchen
Telefon: 02183-414959 E- Mail: service@svesser.de



ESSER

KFZ - Sachverständigenbüro



KFZ – Prüfenieur und KFZ – Sachverständiger B. Eng. Jochen Esser
Otto – Hahn – Straße 2, 41569 Rommerskirchen
Telefon: 02183-414959 E- Mail: service@svesser.de

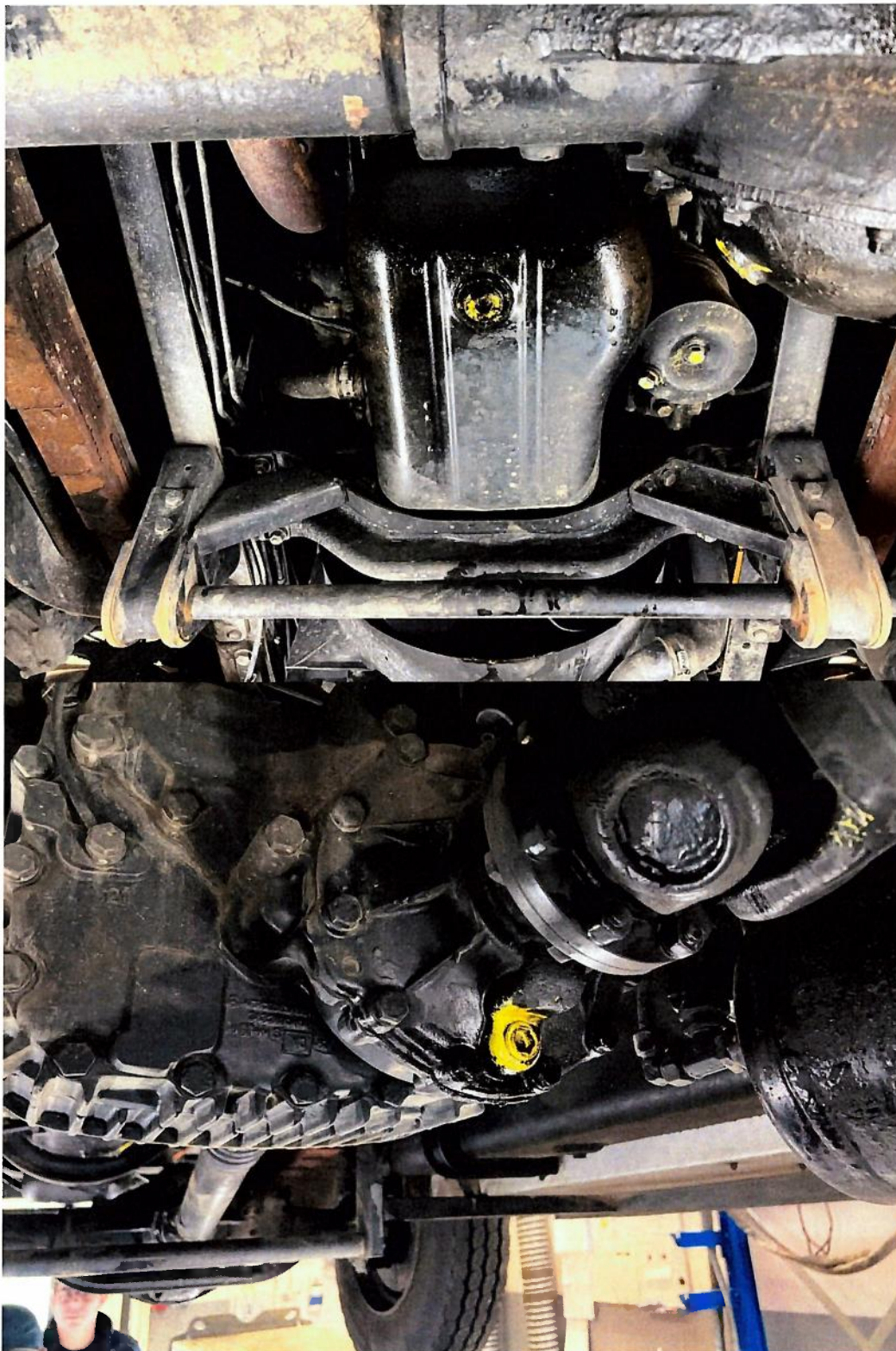



ESSER

KFZ - Sachverständigenbüro

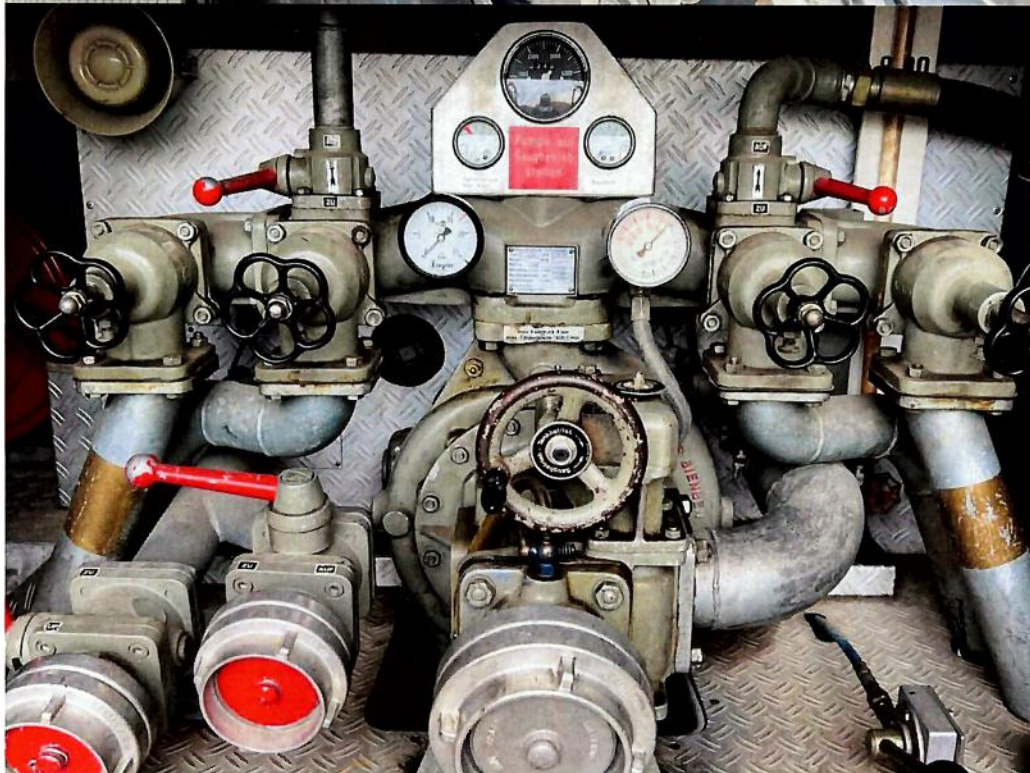
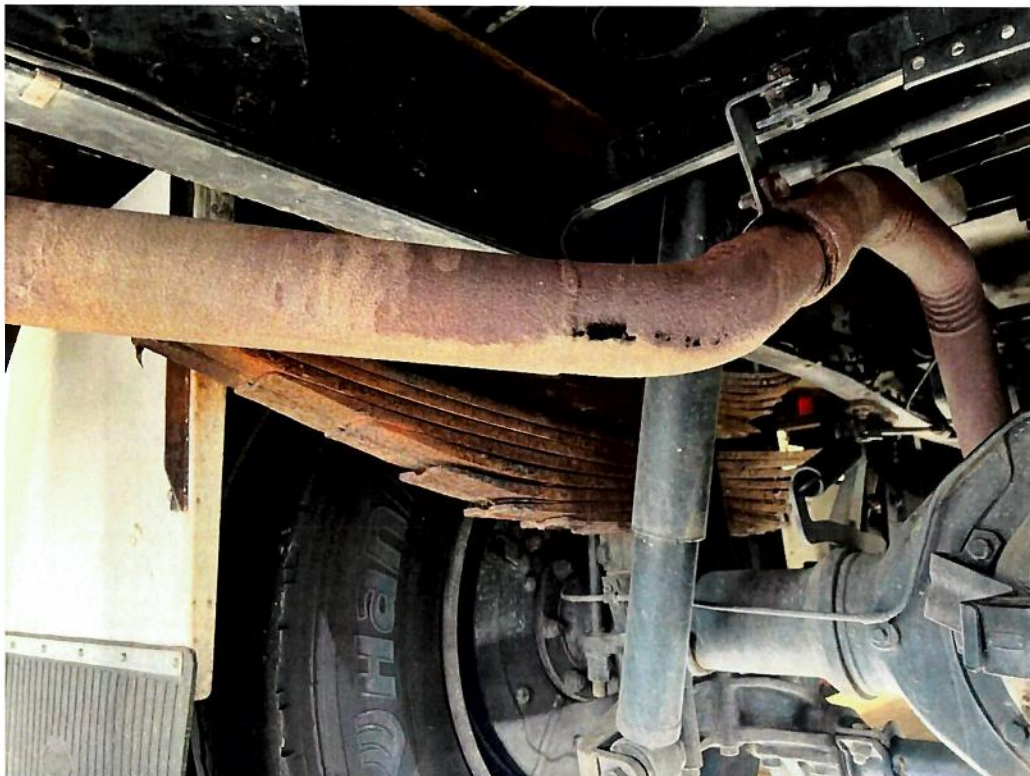

KFZ – Prüfenieur und KFZ – Sachverständiger B. Eng. Jochen Esser
Otto – Hahn – Straße 2, 41569 Rommerskirchen
Telefon: 02183-414959 E- Mail: service@svesser.de