



**W0L6AXG1BD9533704**

## Angaben zum Fahrzeug

<b>Halter</b>		<b>Besichtigungszustand</b>	Ausreichend
<b>Kennzeichen</b>		<b>Laufleistung (abgelesen)</b>	44.847 km
<b>Hersteller</b>	Opel	<b>Restlauf bis Service</b>	0 Monat(e)
<b>Typ/Modell</b>	Combo	<b>HU (Abgelesen aus ZBI)</b>	09/2024
<b>Fahrgestellnummer</b>	W0L6AXG1BD9533704	<b>Leistung / Hubraum</b>	88 kW / 1.368 ccm
<b>Erstzulassung</b>	23.08.2013	<b>Polster/Farbe</b>	Stoff / Schwarz-Grau
<b>Letzte Wartung</b>		<b>Lackierung</b>	Weiß
<b>Kraftstoffart</b>	Benzin/komp.Erdgas	<b>Getriebe</b>	Manuell

## Zustandsbericht

### Wertmindernde Faktoren

Nr.	Bauteilgruppe	Beschreibung	Kosten (netto)	Minderwert
1	Kraftstoffanlage	Tank - Korrosion - Kostenvoranschlag erforderlich	0,00 €	0,00 €
2	Sonstiges	Fahrzeug - beklebt/ beschriftet - entkleben/ neutralisieren	250,00 €	250,00 €
3	Sonstiges	Inspektion/Wartung - fällig - durchführen	450,00 €	450,00 €
4	Kotflügel rechts	Kotflügel rechts - Delle(n) - instandsetzen und lackieren	640,00 €	640,00 €

### Gebrauchsspuren

Nr.	Bauteilgruppe	Beschreibung	Kosten (netto)	Minderwert
		Das Fahrzeug weist dem Alter und Einsatzzweck entsprechende Gebrauchsspuren auf.		

### Fehlteile

Fehlteil	Kosten (netto)	Minderwert
----------	----------------	------------

### Festgestellte Nachlackierungen

Nr.	Ort	Wertminderung
	Keine feststellbar	

### Hauptbereifung

Achse	Reifengröße	Hersteller	Reifentyp	Profiltiefe	Verktgl.	Zul.
1	195/60 R16 97T	Semperit	Winterreifen	6mm - 6mm	i.O.	
2	195/60 R16 97T	Semperit	Winterreifen	7mm - 7mm	i.O.	

Der Verschleißzustand sowie evtl. Schäden an der Bereifung sind wertmäßig berücksichtigt.

TÜV SÜD Auto Partner GmbH  
Gutenbergstr. 13  
70771 Leinfelden-Echterdingen

**Besichtigungsort**  
ahg Autohandelsgesellschaft  
mbH  
Lange Str. 23  
72336 Balingen

Besichtigungsdatum: 28.10.2024  
**Protokollnummer: 36746966**  
Erstellt durch: Fabian Hauser  
Besichtigt durch: Fabian Hauser



## Angaben zum Fahrzeug

<b>Hersteller</b>	Opel	<b>Besichtigungszustand</b>	Ausreichend
<b>Typ/Modell</b>	Combo	<b>Laufleistung (abgelesen)</b>	44.847 km
<b>Fahrgestellnummer</b>	W0L6AXG1BD9533704	<b>Erstzulassung</b>	23.08.2013

## Schadenzusammenfassung

Schadenklasse	Rep.Kosten	Minderwert
Beschädigungen	1.340,00 €	1.340,00 €
Gebrauchsspuren	0,00 €	0,00 €
Fehlteile	0,00 €	0,00 €
Gesamtsumme (ohne Mwst.)	1.340,00 €	1.340,00 €
<b>Mwst. (19%)</b>	<b>254,60 €</b>	<b>254,60 €</b>
<b>Gesamtsumme (inkl. Mwst.)</b>	<b>1.594,60 €</b>	<b>1.594,60 €</b>

### Fahrzeug-Identifizierung:

Die Fahrzeug-Identifizierungsnummer (FIN) wurde abgelesen und die Übereinstimmung im Verlauf der Besichtigung durch den Unterzeichner mit den vorgelegten Unterlagen festgestellt.

### Besichtigungsbedingungen:

Die Besichtigungsbedingungen waren zur Beurteilung des Fahrzeuges ausreichend. Die Untersuchung erfolgte auf der zum Gutachten gehörenden Lichtbilanlage nachzuvollziehenden Lichtverhältnissen.

### Allgemeinzustand:

Das Fahrzeug weist dem Alter und Einsatzzweck entsprechende Gebrauchsspuren auf.

Unterschrift Sachverständiger (Fabian Hauser)

Vorliegendes Druckexemplar wurde auf elektronischem Wege erzeugt. Der benannte Sachverständige versichert, dass der Inhalt die von ihm getroffenen Feststellungen korrekt wiedergibt. Es ist ohne Originalunterschrift gültig.

## Übersichtsfotos



Abbildung 1: Schräg vorne



Abbildung 2: Schräg vorne



Abbildung 3: Schräg hinten



Abbildung 4: Schräg hinten



Abbildung 5: Innenraum



Abbildung 6: Innenraum





**Abbildung 7:** Innenraum



**Abbildung 8:** Innenraum



**Abbildung 9:** Innenraum

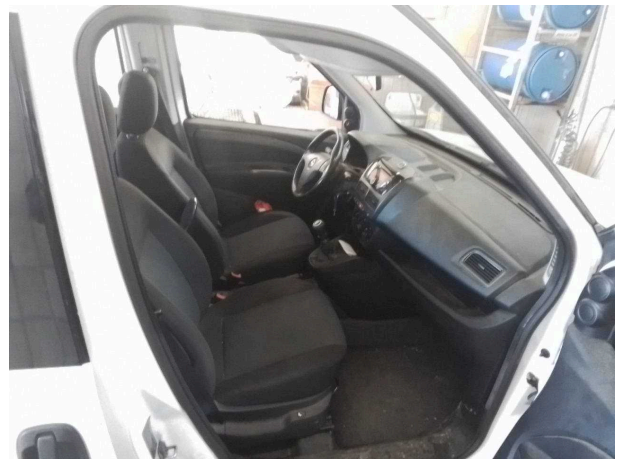

**Abbildung 10:** Innenraum

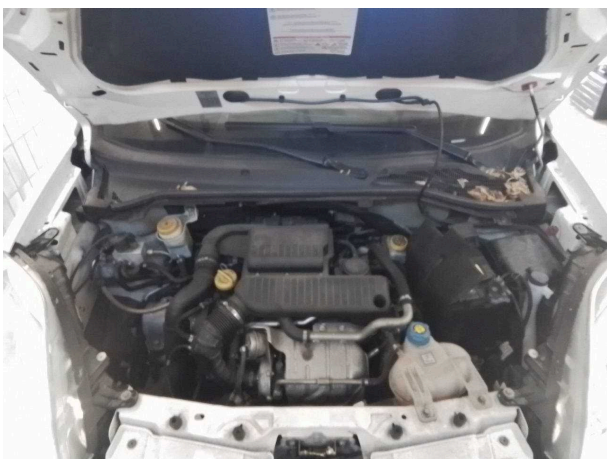

**Abbildung 11:** Sonstiges

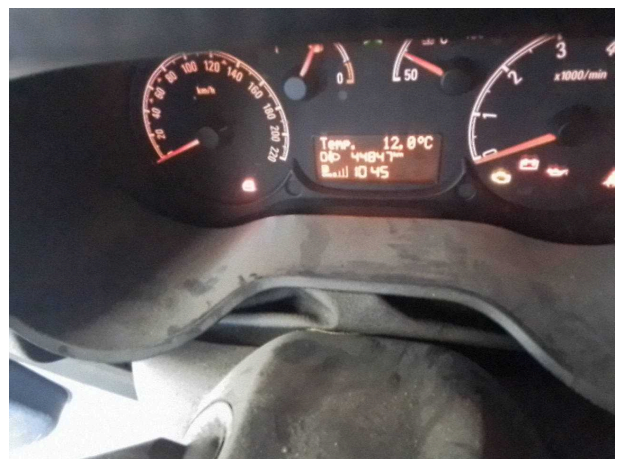

**Abbildung 12:** Sonstiges





**Abbildung 13:** Sonstiges



**Abbildung 14:** FIN



**Abbildung 15:** Montierte Bereifung

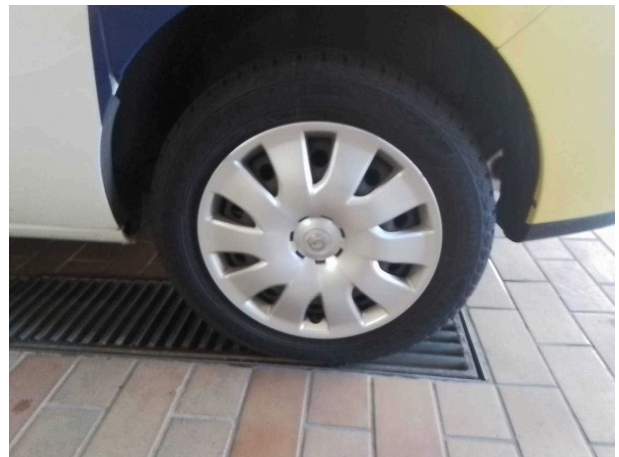

**Abbildung 16:** Montierte Bereifung

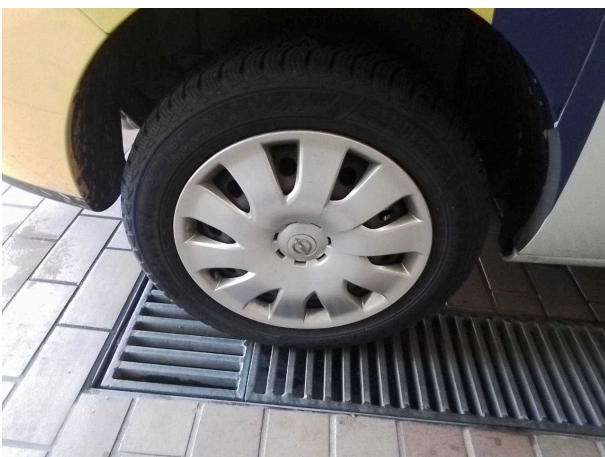

**Abbildung 17:** Montierte Bereifung

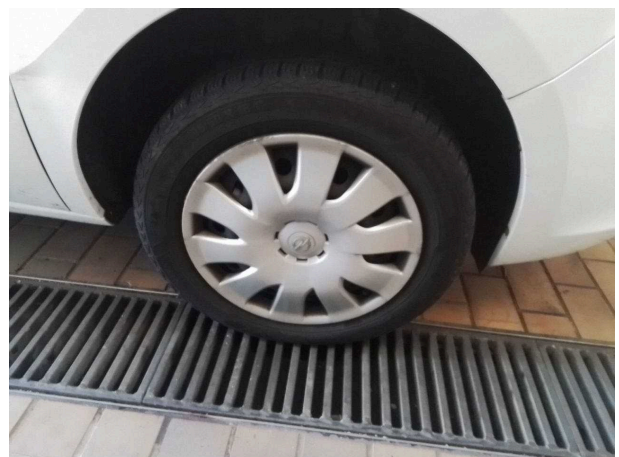

**Abbildung 18:** Montierte Bereifung





Abbildung 19: Dokumente



Abbildung 20: Dokumente

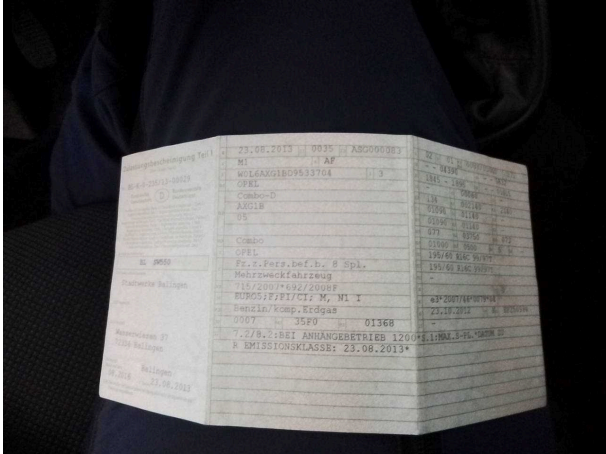

Abbildung 21: Dokumente

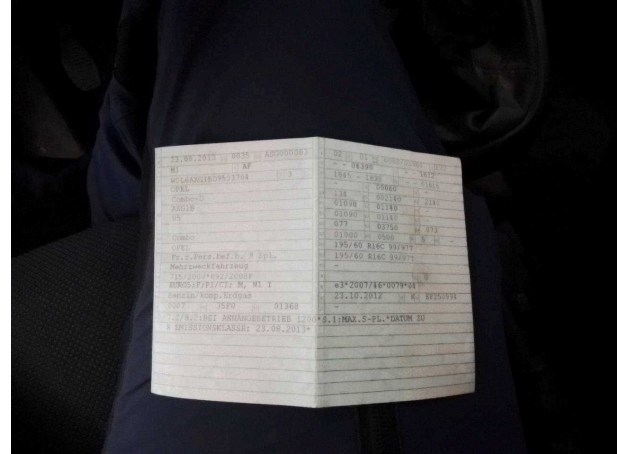

Abbildung 22: Dokumente

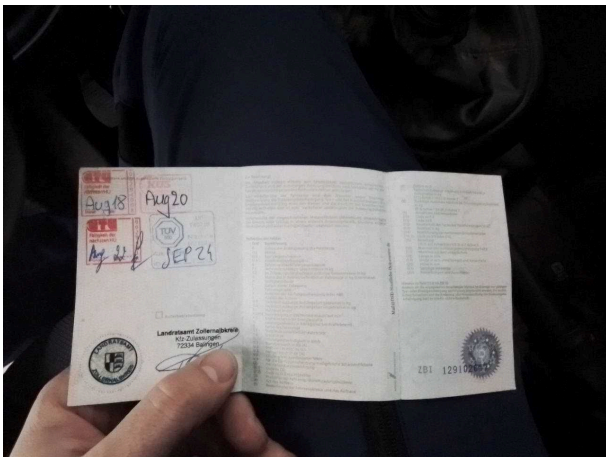

Abbildung 23: Dokumente

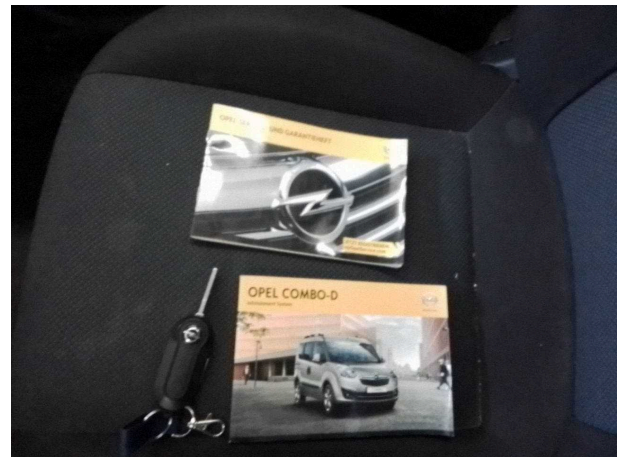

Abbildung 24: Dokumente

**TÜV SÜD Auto Partner GmbH**  
Gutenbergstr. 13  
70771 Leinfelden-Echterdingen

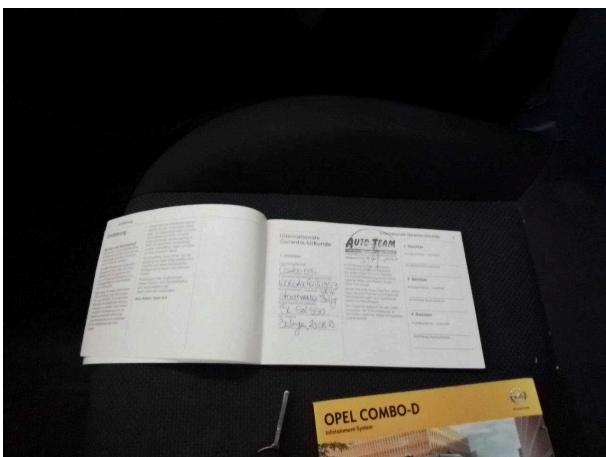
**Besichtigungsort**  
ahg Autohandelsgesellschaft  
mbH  
Lange Str. 23  
72336 Balingen

Besichtigungsdatum: 28.10.2024  
**Protokollnummer: 36746966**  
Erstellt durch: Fabian Hauser  
Besichtigt durch: Fabian Hauser

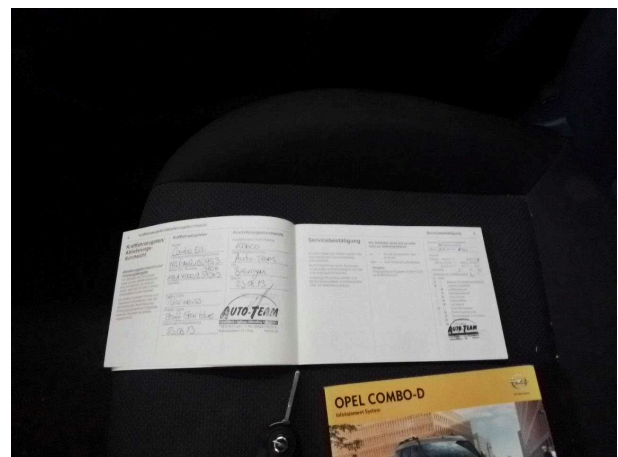
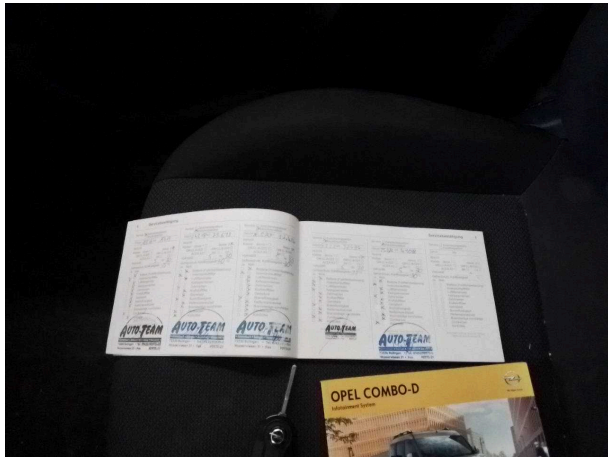

**Abbildung 25: Dokumente**



**Abbildung 26: Schweller**



**Abbildung 27: Schweller**