



TÜV NORD Mobilität GmbH & Co. KG

Schaden- und Wertgutachten

Wurster Straße 92 27580 Bremerhaven

Tel.: +49 [REDACTED] Fax: +49 471 970 901-40

e-Mail: [REDACTED]@tuev-nord.de www.tuev-nord.de

TÜV NORD Mobilität GmbH & Co. KG • Wurster Straße 92 • 27580 Bremerhaven

Entsorgungsbetriebe Lübeck
Abt. Betriebswirtschaft
Malmöstr.22
23560 Lübeck

erstellt durch :

[REDACTED]
Handy : +49 [REDACTED]

Datum : 02.08.2024

G u t a c h t e n

0005W4U107

Bei Rückfragen bitte angeben!

Betreff : Fahrzeugbewertung HL SG431
Ihr Zeichen : BS244707
Fahrzeughalter : Hansestadt Lübeck
Stadtgrün und Friedhöfe
Mühlendamm 10, 23552 Lübeck
Amtliches Kennzeichen : HL SG431
Auftrag vom / durch : 30.07.2024 / EBL
Besichtigungsdatum : 02.08.2024
Besichtigungsort : Entsorgungsbetriebe Lübeck
Abt. Betriebswirtschaft
Malmöstr.22, 23560 Lübeck
Besichtigt durch : Unterzeichner

Kosten- und Wertzusammenstellung:

[REDACTED]

[REDACTED]

[REDACTED]

Gutachten Nr.: 0005W4U107

Datum: 02.08.2024

Technische Daten und Fahrzeugbeschreibung

Amtliches Kennzeichen : HL SG431
 Fahrzeugart : LKW
 Aufbauart : offener Kasten,Kipper, 4-türig
 Fabrikat : MERCEDES-BENZ
 Typ / Untertyp : Sprinter / 516 CDI Sprinter 906.253
 Fahrzeug-Ident-Nummer : WDB9062531N441096
 Hubraum / Leistung : 2143 ccm / 120 kW
 Motorart / Zylinder / Motorbauart : Diesel Kat / 4-Zylinder / Reihe
 Abgascode : EU5
 Plätze : 6
 KBA-Nr.: : 1313BIN
 Leer- / zul. Gesamtgewicht : 2770 kg / 5000 kg
 Länge / Breite / Höhe : 6304 mm / 2100 mm / 2380 mm
 Reifendimension vorn / hinten : 205/75 R 16C / 205/75 R 16C
 Reifenfabrikat : Semperit
 : Winter-Reifen

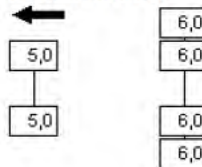

Profiltiefe in (mm) :
 Anzahl der Achsen : 2 Ersatzrad vollwertig

Radstand : 3665 mm
 Erstzulassung : 08.03.2010
 Letzte Zulassung : 08.03.2010
 Nächste HU : 06.2024
 Laufleistung abgelesen : 83510 km
 Farbe : ORCHIDGRUEN
 Lackart : Uni
 Fahrzeugzustand : mäßig
 Besichtigungszustand : unzerlegt, unter Verwendung einer Grube
 Serien/Sonderausstattungen : Serien- und Sonderausstattung siehe Bewertung
 Bemerkungen : Mwst. nicht ausweisbar



TÜV NORD Mobilität GmbH & Co. KG

Schaden- und Wertgutachten
Wurster Straße 92 27580 Bremerhaven
Tel.: +49 471 970 901-0 Fax: +49 471 970 901-40
e-Mail: sblankenburg@tuev-nord.de www.tuev-nord.de

Gutachten Nr.: 0005W4U107

Datum: 02.08.2024

AUFTRAGS-NR: 0005W4U107

SCHLÜSSEL-NR: 00000000

F A H R Z E U G B E W E R T U N G

SCHADENNUMMER:

FZ-HALTER / AUFTRAGGEBER: HANSESTADT LÜBECK STADTGRÜN UND FRIEDHÖFE
MÜHLENDAMM 10
23552 LÜBECK

BESICHTIGUNGSDATUM / ORT: 02.08.2024 / LÜBECK

AMTLICHES KENNZEICHEN: HL SG431

ART / AUFBAU: OHNE ART / OFFENER KASTEN, KIPPER

HERSTELLER: MERCEDES-BENZ
TYP: SPRINTER
AUSFÜHRUNG: 516 CDI SPRINTER 906.253
FAHRZEUG IDENT NR: WDB9062531N441096

FARBE: ORCHIDGRUEN
TÜREN: 4

MOTORART: DIESEL MIT KATALYSATOR
HUBRAUM / LEISTUNG: 2.143 CCM / 120 KW
ZYLINDER / SCHADSTOFFKLASSE: 4 / EU5

ERSTE / LETZTE ZULASSUNG: 08.03.2010 / 08.03.2010
NÄCHSTE HU / AU: 06.2024 /

GESAMTLAUFLEISTUNG: 83.510 KM ABGELESEN

* FORTSETZUNG SIEHE FOLGESEITE(N) *

REDACTED

BREMERHAVEN , DEN 08.08.2024

FORM AUDATEX



TÜV NORD Mobilität GmbH & Co. KG

Schaden- und Wertgutachten

Wurster Straße 92 27580 Bremerhaven

Tel.: +49 [REDACTED] Fax: +49 471 970 901-40

e-Mail: [REDACTED]@tuev-nord.de www.tuev-nord.de

Gutachten Nr.: 0005W4U107

Datum: 02.08.2024

AUFTRAGS-NR: 0005W4U107

SCHLÜSSEL-NR: 00000000

SERIEN - AUSSTATTUNG

ABS, ESP, ASR, EBV, BAS; ABLAGE ÜBER WINDSCHUTZSCHEIBE; AIRBAG FÜR FAHRERSITZ; AUßENSPIEGEL EL. VERSTELL- U. BEHEIZBAR, LINKS UND RECHTS; BREMSLEUCHTEN, ADAPTIVE; DIESELPARTIKELFILTER; FENSTERHEBER ELEKTRISCH FÜR FAHRER- UND BEIFAHRTÜR; GETRIEBE: 6-GANG-SCHALTUNG; HANDSCHUHKASTEN ABSCHLIEßBAR; KOPFSTÜTZEN (4); KOPFSTÜTZEN (2), VORN; LACKIERUNG: UNI-LACKIERUNG; POLSTER: STOFF; SCHUBFACH MIT ASCHENBECHER UND CUPHOLDER; SEITLICHE SCHUTZVORRICHTUNG; SERVOLENKUNG; SITZE: ARMLEHNE BEIFAHRTSITZ; SITZE: ARMLEHNE FAHRERSITZ; SITZE: BEIFAHRTSITZ VERSTELLBAR; UNTERFAHRSCHUTZ EG; WEGFAHRSPERRE; WÄRMEDÄMMENDES GLAS; ZENTRALVERRIEGELUNG MIT FUNK-FERNBEDIENUNG;

SONDER - ZUBEHÖR

1-DIN-SCHACHT VORN; AIRBAG AUF BEIFAHRTSEITE; ANFAHRHILFE; ANHÄNGERKUPPLUNG; BATTERIE VERSTÄRKT 12V / 100 AH; BATTERIE: TRENNRELAIS BEI BATTERIE ZUSÄTZL.; GENERATOR (14 V / 180 A); POLSTER - KUNSTLEDER FAHRERRAUM, SCHWARZ; RADIO: SOUND 5; REIFEN: M + S REIFEN; RESERVERADHALTER MIT WAGENHEBER; RÜCKBLICKSPIEGEL INNEN; RÜCKWANDFENSTER; SITZE: BEIFAHRTSITZ ZWEISITZER; SITZE: KOMFORT-FAHRERSITZ; TACHOGRAF DIGITAL EG; VORRÜSTUNG FÜR 3-SEITEN-KIPPER; WARMLUFT-ZUSATZHEIZUNG MIT ZEITSCHALTUHR; WEBASTO;

FEHLENDES/MODIFIZIERTES - ZUBEHÖR

WERTBEEINFLUSSENDE FAKTOREN

NOTWENDIGE REPARATUREN

- ALLE TÜREN ROST UND DURCHROSTUNG
- AUSPUFFHALTERUNG GEBROCHEN
- DIV. ROSTSTELLEN/KRATZER
- HU/AU FÄLLIG
- INNEN+AUßEN VERSCHMUTZT
- LENKRAD VERSCHLISSEN
- SITZBEZUG VO.LI. GERISSEN
- TÜRDICHTUNG VO.LI. GERISSEN
- TÜRVERKLEIDUNGEN GEBROCHEN

SERIEN BEREIFUNG

V-ACHSE: 195/75 R 16 P
H-ACHSE: 195/75 R 16 P

FORM AUDATEX



TÜV NORD Mobilität GmbH & Co. KG

Schaden- und Wertgutachten

Wurster Straße 92 27580 Bremerhaven

Tel.: +49 [REDACTED] Fax: +49 471 970 901-40

e-Mail: [REDACTED]@tuev-nord.de www.tuev-nord.de

Gutachten Nr.: 0005W4U107

Datum: 02.08.2024

AUFTRAGS-NR: 0005W4U107

SCHLÜSSEL-NR: 00000000

E R G E B N I S: DIE AUF DEN 05.08.2024 BEZOGENE BEWERTUNG DES VORSTEHEND
BESCHRIEBENEN FAHRZEUGES HAT UNTER BERUECKSICHTIGUNG DER
OERTLICHEN MARKTLAGE UND ALLER SONSTIGEN WERTBEEINFLUSSENDEN
FAKTOREN ZU FOLGENDEM ERGEBNIS GEFUEHRT

[REDACTED]

[REDACTED]

[REDACTED]

BREMERHAVEN , DEN 08.08.2024

FORM AUDATEX



TÜV NORD Mobilität GmbH & Co. KG

Schaden- und Wertgutachten

Wurster Straße 92 27580 Bremerhaven

Tel.: +49 [REDACTED] Fax: +49 471 970 901-40

e-Mail: [REDACTED]@tuev-nord.de www.tuev-nord.de

Gutachten Nr.: 0005W4U107

Datum: 02.08.2024

Fahrzeugdaten-Unterlagen

Die technischen Daten wurden einer Kopie der Zulassungsbescheinigung Teil 1 entnommen.

Fahrzeug-Identifizierungs-Nummer (FIN)

Die Fahrzeug-Identifizierungs-Nummer (FIN) wurde am Fahrzeug abgelesen und die Übereinstimmung mit den eingesehenen Unterlagen festgestellt.

Besichtigungsbedingungen

Zur Untersuchung des Fahrzeuges stand eine Auffahrrampe bzw. Grube zur Verfügung.

Werterhöhende Reparaturen

Dem Sachverständigen lagen keine Informationen über werterhöhende Reparaturaufwendungen vor.

Besonderes / Sonstiges

Der im Gutachten festgestellte Fahrzeugzustand bezieht sich nur auf die festgestellten Schäden oder Mängel, die über die normale Abnutzung entsprechend der Laufzeit/Laufleistung bzw. über das übliche Verschleißmaß hinausgehen.

Die Besichtigung umfasste eine äußere Inaugenscheinnahme des Fahrzeuges ohne die Demontage von Verkleidungsteilen etc.

Schlusswort

Die vorliegende Fahrzeugbewertung wurde erstellt durch den Sachverständigen Herrn [REDACTED].

Der Sachverständige für Unfall-, Schaden und Wertgutachten

Bremerhaven, 02.08.2024

[REDACTED]

Die Fahrzeugbewertung umfasst - 14 - Seiten incl. der Lichtbildanlage.

Diese Fahrzeugbewertung wurde elektronisch erstellt und ist auch ohne Unterschrift gültig.

Gutachten Nr.: 0005W4U107

Datum: 02.08.2024



Bild 1



Bild 2

Gutachten Nr.: 0005W4U107

Datum: 02.08.2024



Bild 3



Bild 4

Gutachten Nr.: 0005W4U107

Datum: 02.08.2024



Bild 5



Bild 6

Gutachten Nr.: 0005W4U107

Datum: 02.08.2024

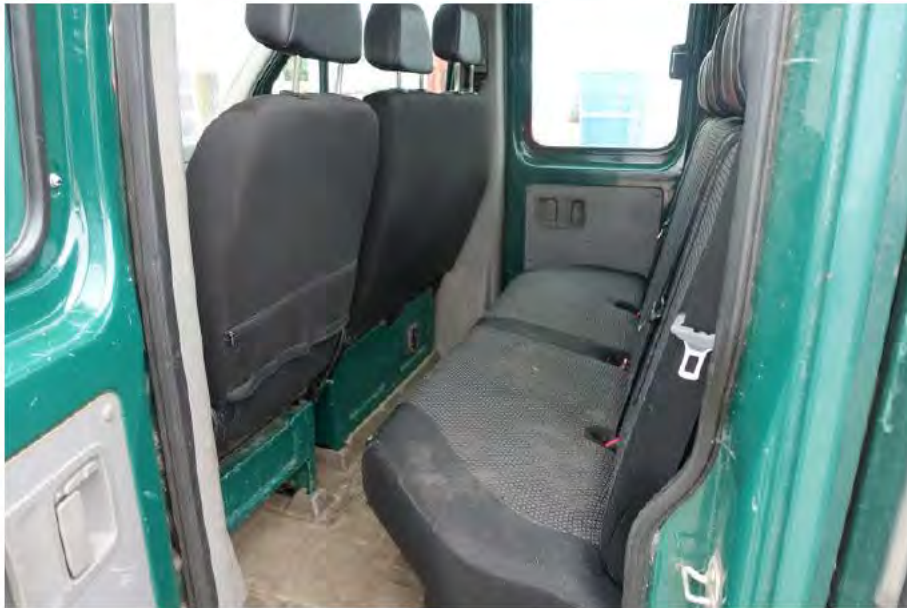

Bild 7



Bild 8

Gutachten Nr.: 0005W4U107

Datum: 02.08.2024



Bild 9



Bild 10

Gutachten Nr.: 0005W4U107

Datum: 02.08.2024



Bild 11



Bild 12

Gutachten Nr.: 0005W4U107

Datum: 02.08.2024



Bild 13



Bild 14

Gutachten Nr.: 0005W4U107

Datum: 02.08.2024



Bild 15



Bild 16

Zulassungsbescheinigung Teil I

(Fahrzeugschein)

Nr. **HL-S-0-082/10-00046**

Europäische
Gemeinschaft



Bundesrepublik
Deutschland

Permiso de circulación, Parte I / Osvědčení o registraci - Část I /
Registreringsattest, Del I / Registroerimistunnistus, Osa I /
Άδειά κυκλοφορίας/Πρωτοκολλισμός Εγγραφής, Μέρος I /
Registration certificate, Part I / Certificat d'immatriculation, Partie I /
Carta di circolazione, Parte I / Registrācijas apliecība, I daļa /
Registrācijas iudījums, I daļa / Forgalmi engedély, I rész /
Certifikat za Registracijo, I-1 Part / Kentekenbewijs, Deel I /
Dowód Rejestracyjny, Część I / Certificado de matrícula, Parte I /
Osvědčení o evidenci, Část I / Prometno dovoljenje, Del I /
Rekisterintodistus, Osa I / Registreringsbeviset, Del I

A Amtliches Kennzeichen

HL-SG431

C.1.1 Name oder Firmenname

HANSESTADT LÜBECK

STADTGRÜN UND FRIEDHÖFE

C.1.2 Vorname(n)

MÜHLENDAMM 10
23552 LÜBECK

C.1.3 Anschrift

Nächste HU 03.2011

LÜBECK

(Monat und Jahr):

23.03.2010

I Datum:

C.4c Der Inhaber der Zulassungsbescheinigung wird nicht als Eigentümer des
Fahrzeugs ausgewiesen.

08.03.2010 2.1 1313 2.2 BIN00000 -

N2 4 BA

WDB9062531N441096 3 6

MERCEDES

SPRINTER

DAIMLER (D)

FZ.Z.G? > 3,5 - 12 TLASTK

RAFTWAGEN

1999/96/EG;B2, GKL:G1

DIESEL

0002 143 0684 02143

ZU K:L84*05 (FAHRGESTELL)*ZUL. GES.GEW. D. ZUGGES. MAX
. 7000KG*S.1WW. 1-7, JE NACH AUSTRÜSTUNG* U.1/U.3:-1DB(A
) BEI AUSTR. GERÄUSCHDÄMMUNG*ZU O:AHK (KUGEL) PZ. EI 00
-1512 IN VERB. M. ANHÄNGER BOCK PZ. E100-1571*96/53/EG
(A)=6123 MM* STUFE PMK 2 AB TAG DER ERSTZUL.*BEI BELA
DUNG UNGL. LASTVERT. I. RICHTUNG VA* F2,8.1 U8.2 BEACH

T*

L 02 9 01 P.3 P.4 0120/03800 090

18 06304 - - 19 2100 - -

20 2380 - - 21 02770 - -

12 - 13 00140 Q -

V.7 001 F.1 005000 F.2 005000

7.1 02000 7.2 03500 7.3 -

8.1 02000 8.2 03500 8.3 -

U.1 86 U.2 02850 U.3 78

0.1 03500 0.2 0750 S.1 002 S.2 -

15.1 205/75R16C 110/108 R

15.2 205/75R16C 110/108 R

X L844*05

6 19.02.2009 17 A 16 VK433552

(Raum für weitere amtlich zugelassene Eintragungen)

Weitere HU:

DEKRA
nächste HU
März 2012

DEKRA
nächste HU
Mai 2014

DEKRA
nächste HU
Juni 2016



DEKRA
nächste HU
März 2013

DEKRA
nächste HU
Mai 2015

DEKRA
nächste HU
Juni 2015

DEKRA
nächste HU
Juni 2018

Unterschrift

HANSESTADT LÜBECK
Der Bürgermeister
Verkehrsangelegenheiten
Im Auftrag

Zur Beachtung!

Die Angaben müssen ständig... Änderungen sind der zuständigen Zulassungsbehörde nach Maßgabe der für die Fahrzeugzulassung geltenden Rechtsvorschriften anzumelden.
Bei Veräußerung des Fahrzeuges sind dem Erwerber gegen Empfangsbescheinigung die Zulassungsbescheinigung Teil I und Teil II auszubändigen. Die Empfangsbescheinigung muss vollständig und ist vom Veräußerer unverzüglich der Zulassungsbehörde vorzulegen.

Unterlassung der vorgeschriebenen Meldepflichten (Abmeldung, Umschreibung bei Erwerb oder Umzug in einen anderen Zulassungsbezirk, Meldung anderer Veränderungen) kann durch das Fahrzeug außer Betrieb gesetzt.

Definition der Felder:

- | Feld | Bezeichnung |
|-------|----------------------------------------|
| B | Datum der Erstzulassung des Fahrzeuges |
| D.1 | Marke |
| D.2 | Typ/Variante/Version |
| D.3 | Identifizierungsnummer |
| D.4 | Identifizierungsnummer des Aufbaus |
| D.5 | Identifizierungsnummer des Aufbaus |
| D.6 | Identifizierungsnummer des Aufbaus |
| D.7 | Identifizierungsnummer des Aufbaus |
| D.8 | Identifizierungsnummer des Aufbaus |
| D.9 | Identifizierungsnummer des Aufbaus |
| D.10 | Identifizierungsnummer des Aufbaus |
| D.11 | Identifizierungsnummer des Aufbaus |
| D.12 | Identifizierungsnummer des Aufbaus |
| D.13 | Identifizierungsnummer des Aufbaus |
| D.14 | Identifizierungsnummer des Aufbaus |
| D.15 | Identifizierungsnummer des Aufbaus |
| D.16 | Identifizierungsnummer des Aufbaus |
| D.17 | Identifizierungsnummer des Aufbaus |
| D.18 | Identifizierungsnummer des Aufbaus |
| D.19 | Identifizierungsnummer des Aufbaus |
| D.20 | Identifizierungsnummer des Aufbaus |
| D.21 | Identifizierungsnummer des Aufbaus |
| D.22 | Identifizierungsnummer des Aufbaus |
| D.23 | Identifizierungsnummer des Aufbaus |
| D.24 | Identifizierungsnummer des Aufbaus |
| D.25 | Identifizierungsnummer des Aufbaus |
| D.26 | Identifizierungsnummer des Aufbaus |
| D.27 | Identifizierungsnummer des Aufbaus |
| D.28 | Identifizierungsnummer des Aufbaus |
| D.29 | Identifizierungsnummer des Aufbaus |
| D.30 | Identifizierungsnummer des Aufbaus |
| D.31 | Identifizierungsnummer des Aufbaus |
| D.32 | Identifizierungsnummer des Aufbaus |
| D.33 | Identifizierungsnummer des Aufbaus |
| D.34 | Identifizierungsnummer des Aufbaus |
| D.35 | Identifizierungsnummer des Aufbaus |
| D.36 | Identifizierungsnummer des Aufbaus |
| D.37 | Identifizierungsnummer des Aufbaus |
| D.38 | Identifizierungsnummer des Aufbaus |
| D.39 | Identifizierungsnummer des Aufbaus |
| D.40 | Identifizierungsnummer des Aufbaus |
| D.41 | Identifizierungsnummer des Aufbaus |
| D.42 | Identifizierungsnummer des Aufbaus |
| D.43 | Identifizierungsnummer des Aufbaus |
| D.44 | Identifizierungsnummer des Aufbaus |
| D.45 | Identifizierungsnummer des Aufbaus |
| D.46 | Identifizierungsnummer des Aufbaus |
| D.47 | Identifizierungsnummer des Aufbaus |
| D.48 | Identifizierungsnummer des Aufbaus |
| D.49 | Identifizierungsnummer des Aufbaus |
| D.50 | Identifizierungsnummer des Aufbaus |
| D.51 | Identifizierungsnummer des Aufbaus |
| D.52 | Identifizierungsnummer des Aufbaus |
| D.53 | Identifizierungsnummer des Aufbaus |
| D.54 | Identifizierungsnummer des Aufbaus |
| D.55 | Identifizierungsnummer des Aufbaus |
| D.56 | Identifizierungsnummer des Aufbaus |
| D.57 | Identifizierungsnummer des Aufbaus |
| D.58 | Identifizierungsnummer des Aufbaus |
| D.59 | Identifizierungsnummer des Aufbaus |
| D.60 | Identifizierungsnummer des Aufbaus |
| D.61 | Identifizierungsnummer des Aufbaus |
| D.62 | Identifizierungsnummer des Aufbaus |
| D.63 | Identifizierungsnummer des Aufbaus |
| D.64 | Identifizierungsnummer des Aufbaus |
| D.65 | Identifizierungsnummer des Aufbaus |
| D.66 | Identifizierungsnummer des Aufbaus |
| D.67 | Identifizierungsnummer des Aufbaus |
| D.68 | Identifizierungsnummer des Aufbaus |
| D.69 | Identifizierungsnummer des Aufbaus |
| D.70 | Identifizierungsnummer des Aufbaus |
| D.71 | Identifizierungsnummer des Aufbaus |
| D.72 | Identifizierungsnummer des Aufbaus |
| D.73 | Identifizierungsnummer des Aufbaus |
| D.74 | Identifizierungsnummer des Aufbaus |
| D.75 | Identifizierungsnummer des Aufbaus |
| D.76 | Identifizierungsnummer des Aufbaus |
| D.77 | Identifizierungsnummer des Aufbaus |
| D.78 | Identifizierungsnummer des Aufbaus |
| D.79 | Identifizierungsnummer des Aufbaus |
| D.80 | Identifizierungsnummer des Aufbaus |
| D.81 | Identifizierungsnummer des Aufbaus |
| D.82 | Identifizierungsnummer des Aufbaus |
| D.83 | Identifizierungsnummer des Aufbaus |
| D.84 | Identifizierungsnummer des Aufbaus |
| D.85 | Identifizierungsnummer des Aufbaus |
| D.86 | Identifizierungsnummer des Aufbaus |
| D.87 | Identifizierungsnummer des Aufbaus |
| D.88 | Identifizierungsnummer des Aufbaus |
| D.89 | Identifizierungsnummer des Aufbaus |
| D.90 | Identifizierungsnummer des Aufbaus |
| D.91 | Identifizierungsnummer des Aufbaus |
| D.92 | Identifizierungsnummer des Aufbaus |
| D.93 | Identifizierungsnummer des Aufbaus |
| D.94 | Identifizierungsnummer des Aufbaus |
| D.95 | Identifizierungsnummer des Aufbaus |
| D.96 | Identifizierungsnummer des Aufbaus |
| D.97 | Identifizierungsnummer des Aufbaus |
| D.98 | Identifizierungsnummer des Aufbaus |
| D.99 | Identifizierungsnummer des Aufbaus |
| D.100 | Identifizierungsnummer des Aufbaus |



Die Zulassungsbescheinigung...
Stichtag der Zulassungsbescheinigung wurde am 07. Juni 2021 außer Betrieb gesetzt.
Kennzeichen HL-SG 431
Technisch zulässige maximale Achslast/Masse je Achsgruppe in kg
Zulässige maximale Achslast in kg (Leermasse)
Zulässige maximale Achslast in kg (Gesamtmasse in kg)
Zulässige maximale Achslast in kg (Gesamtmasse in kg)
Zulässige maximale Achslast in kg (Gesamtmasse in kg)

Nächste
HU TÜV NORD
JUNI 2022
TÜV NORD Mobilität

Nächste
HU TÜV NORD
Juni 2023
TÜV NORD Mobilität

Nächste
HU TÜV NORD
JUNI 2024
TÜV NORD Mobilität

DEKRA
nächste HU
Juni 2017

DEKRA
nächste HU
Juni 2019

ZBI 062983978

Mail@DSD-Staatliche-Dokumente.de

062983978

TÜV NORD Mobilität GmbH & Co. KG
Überwachungsorganisation
Region Hamburg
Steinbrückerstr. 2-4, 23556 Lübeck

(9) Prüfort: Entsorgungsbetriebe Lübeck
Kreditorenbuchhaltung
Malmöstr. 22
23560 Lübeck

Halter: Stadtgrün & Friedhöfe Hansestadt
Lübeck
Mühlendamm 10
23552 Lübeck

Bericht Nr. : D-10557095069001
Prüfziffer iKFZ : 0RH1zYaE
(1) Fz-Ident.-Nr. : WDB9062531N441096
(2) Amtl. Kennz. : D HL SG431
(3) Ort, Datum : Lübeck, 24.06.2024
(4) km-Stand : 83300
(5) Fz-Art : Fz.z.Gü.bef. > 3,5 - 12 t
Lastkraftwagen N2
BA

(7) Ergebnis : **Erhebliche Mängel**
Nachprüfung : **erforderlich**
HU-Plakette : **nein**
Fz-Hersteller : Daimler (D) 1313
Fz-Typ : 906 OK 50 BIN0000
Erstzulassung : 08.03.2010
zGM / zAL [kg] : 5000
Letzte HU : 06.2023
Auftrags-Nr./Intern : WA24002950
Ende der HU : 24.06.2024, 14:33 Uhr

Hauptuntersuchung gemäß § 29 StVZO mit einer - durch eine Werkstatt - beigesteuerten Abgasuntersuchung
Kontrollnummer SH-2-14-0115-13 durchgeführt am 24.06.2024

Prüfbescheinigung nach Richtlinie 2014/45/EU - Roadworthiness certificate according to Directive 2014/45/EU

Sehr geehrte Kundin, sehr geehrter Kunde,
an Ihrem Fahrzeug wurden folgende Mängel festgestellt:

(6)		Einstufung ¹⁾
4.9.1	LED-Ausfallkontrolle signalisiert Fehlfunktion	EM
D6.2.3b	Tür links vorn korrosionsgeschwächt	GM
D6.2.3b	Tür rechts vorn korrosionsgeschwächt	GM
D6.2.3b	Tür links hinten durchgerostet	EM
D6.2.3b	Tür rechts hinten durchgerostet	EM

(10) Ergänzende Hinweise:

- Untersuchung enthält regelmäßige Prüfung nach UVV gemäß Paragraph 57(1), DGUV Vorschrift 70 "Fahrzeuge". Gegen den Weiterbetrieb bestehen Bedenken.
- Brems Scheibe vorn ungleichmäßiges Tragbild
- Reifen Alter beachten

Die Prüfplakette durfte nicht zugeteilt werden.

Die festgestellten Mängel sind unverzüglich zu beheben und das Fahrzeug muss zur Nachprüfung der Mängelbeseitigung unter Vorlage dieses Untersuchungsberichtes spätestens bis zum Ablauf eines Monats nach dem Tag der Hauptuntersuchung wieder vorgeführt werden. Wird diese Frist nicht eingehalten oder der Untersuchungsbericht bei der Nachprüfung nicht vorgelegt, ist erneut eine Hauptuntersuchung durchzuführen.

(9) Ihr TÜV-Sachverständiger: Niklas Detlefsen

(Unters)
TÜVNORD
Nächste HU:

TÜV NORD Mobilität

Messwerte:

Achse	Bremswerte								Bereifung		
	Funktionswerte		Mess- und Funktionswerte der Bremse				Anteil (%)		Profiltiefe (mm)		Größenbezeichnung
	Sensor	Betätigung	Links	Rechts	Σ Ist	Σ Min	Ist	Min	Links	Rechts	
1	47,5	137	527	521	1048	995	57,1	38,3			205/75R16C 110/108R
2	49,6	143	442	381	823	636	42,9	31,8			205/75R16C 110/108R
	Feststellbremse		300	226	-	-					

Beim Betätigen der Feststellbremse wurde die Blockiergrenze erreicht
Abbremsung FBA (%): 11 Berechnungsmasse in kg: 5000

TMM 01 03/24 2.500.000

Durch die DAkKS nach DIN EN ISO/IEC 17020:2012 akkreditierte Inspektionsstelle
Die Akkreditierung gilt nur für den in der Urkundenanlage D-IS-11109-01-00
aufgeführten Akkreditierungsumfang

¹⁾ GM = Geringe Mängel EM = Erhebliche Mängel
VM = Gefährliche Mängel VU = verkehrsunsicher

TÜV NORD Service-Leistungen Willkommen auf der sicheren Seite.

Sie möchten Ihre Mobilität sicher und unbeschwert genießen? Genau das ist unser Antrieb. Mit mehr Komfort, mehr Sicherheit, mehr Service. Und auch die Umwelt steht im Fokus.

Die Hauptuntersuchung bei TÜV NORD: Können Sie Ihrem Fahrzeug wirklich vertrauen?

Wir sagen Ihnen, wie sicher Ihr Fahrzeug ist. Unsere Experten überprüfen über 120 Positionen. Sind sicherheitsrelevante Bauteile und Fahrzeugsysteme noch in Ordnung? Funktioniert alles? Ist alles richtig eingestellt? Besonders gründlich untersuchen wir Bremsanlage, Lenkung, Radaufhängungen, Räder, Reifen, Beleuchtung und elektronische Sicherheitssysteme. Denn sicher ist sicher.

Sicherheit braucht Qualität. Und umgekehrt.

Prüfung ist nicht gleich Prüfung. Vertrauen Sie der Neutralität unserer hervorragend ausgebildeten Sachverständigen. Wir prüfen mit hoher technischer Kompetenz auf Basis der gesetzlichen Bestimmungen. Regelmäßige Fortbildungsmaßnahmen gehören zur TÜV NORD Service-Qualität.

Sicherheit für alle.

Eine verantwortungsvolle Hauptuntersuchung sorgt für mehr Sicherheit und Umweltschutz im Straßenverkehr. Für Sie und für alle anderen Verkehrsteilnehmerinnen und Verkehrsteilnehmer.

Falls an Ihrem Fahrzeug Mängel festgestellt wurden, lassen Sie diese bitte sofort beheben. Dies dient Ihrer Sicherheit und ist gesetzlich vorgeschrieben.

Wir helfen sparen.

Wir identifizieren für Sie sicherheitstechnische Schwachstellen. So können Sie schnell reagieren und größere Folgeschäden vermeiden.

TÜV NORD Mobilität

Wir sind für Sie da: kompetent, zuverlässig und unabhängig.

Sie haben Fragen zu Fahrzeugänderungen, Zulassungen, Bau-, Betriebs- und Abgasvorschriften oder zur Straßenverkehrsordnung?

Wir sind für Sie da! Service-Telefon: 0800 80 70 600

Folgen Sie uns auf:



TÜV NORD Mobilität GmbH & Co. KG

Am TÜV 1, 30519 Hannover

T 0511 998-62526

F 0511 998-61747

info@tuev-nord.de

www.tuev-nord.de

TÜV NORD Mobilität GmbH & Co. KG
Überwachungsorganisation
Region Hamburg
Steinbrückerstr. 2-4, 23556 Lübeck

(9) Prüfort: Entsorgungsbetriebe Lübeck
Kreditorenbuchhaltung
Malmöstr. 22
23560 Lübeck

Halter: Stadtgrün & Friedhöfe Hansestadt
Lübeck
Mühlendamm 10
23552 Lübeck

Bericht Nr.	: D-10557095069001	
Prüfziffer iKFZ	: 0RH1zYaE	
(1) Fz-Ident.-Nr.	: WDB9062531N441096	
(2) Amtl. Kennz.	: D HL SG431	
(3) Ort, Datum	: Lübeck, 24.06.2024	
(4) km-Stand	: 83300	
(5) Fz-Art	: Fz.z.Gü.bef. > 3,5 - 12 t Lastkraftwagen	N2 BA
(7) Ergebnis	: Erhebliche Mängel	
Nachprüfung	: erforderlich	
HU-Plakette	: nein	
Fz-Hersteller	: Daimler (D)	1313
Fz-Typ	: 906 OK 50	BIN00000
Erstzulassung	: 08.03.2010	
zGM / zAL [kg]	: 5000	
Letzte HU	: 06.2023	
Auftrags-Nr./Intern	: WA24002950	
Ende der HU	: 24.06.2024, 14:33 Uhr	

Berechnung (EUR):

Gesamtbetrag Brutto: 108,00
Obiger Betrag enthält das Entgelt für die Bereitstellung von Prüfvorgaben gemäß StVZO in Höhe von 1,19 EUR incl. USt.

TNM 01 03/24 2.500,000

Durch die DAkkS nach DIN EN ISO/IEC 17020:2012 akkreditierte Inspektionsstelle
Die Akkreditierung gilt nur für den in der Urkundenanlage D-IS-11109-01-00
aufgeführten Akkreditierungsumfang.

Blatt 2 von 2

Versionen: Mobile TÜV 2 4.21.2.0 FSD.HU 4.25.2-1 Mangelbaum 2.0.18
1) GM = Geringe Mängel EM = Erhebliche Mängel
VM = Gefährliche Mängel VU = verkehrsunsicher

TÜV NORD Mobilität
GmbH & Co. KG
Am TÜV 1
30519 Hannover
T 0511 998-62526
F 0511 998-61747
info@tuev-nord.de
tuev-nord.de

Amtsgericht Hannover HRA 27006
USt.-IdNr.: DE 813818604
Steuernr.: 25/207/00992
Vorsitzender des Aufsichtsrates
Dr. rer. nat. Dirk Stenkamp

TÜV NORD Mobilität
Verwaltungsgesellschaft mbH,
Hannover
Amtsgericht Hannover: HRB 61319
Geschäftsführer:
Hartmut Abeln (Vorsitzender)
Thorsten Walingner

Deutsche Postbank AG, Hannover
BIC (SWIFT-Code): PBNKDEFFXXX
IBAN-Code: DE 63 2501 0030 0608 9023 01

TÜV NORD Service-Leistungen Willkommen auf der sicheren Seite.

Sie möchten Ihre Mobilität sicher und unbeschwert genießen? Genau das ist unser Antrieb. Mit mehr Komfort, mehr Sicherheit, mehr Service. Und auch die Umwelt steht im Fokus.

Die Hauptuntersuchung bei TÜV NORD: Können Sie Ihrem Fahrzeug wirklich vertrauen?

Wir sagen Ihnen, wie sicher Ihr Fahrzeug ist. Unsere Experten überprüfen über 120 Positionen. Sind sicherheitsrelevante Bauteile und Fahrzeugsysteme noch in Ordnung? Funktioniert alles? Ist alles richtig eingestellt? Besonders gründlich untersuchen wir Bremsanlage, Lenkung, Radaufhängungen, Räder, Reifen, Beleuchtung und elektronische Sicherheitssysteme. Denn sicher ist sicher.

Sicherheit braucht Qualität. Und umgekehrt.

Prüfung ist nicht gleich Prüfung. Vertrauen Sie der Neutralität unserer hervorragend ausgebildeten Sachverständigen. Wir prüfen mit hoher technischer Kompetenz auf Basis der gesetzlichen Bestimmungen. Regelmäßige Fortbildungsmaßnahmen gehören zur TÜV NORD Service-Qualität.

Sicherheit für alle.

Eine verantwortungsvolle Hauptuntersuchung sorgt für mehr Sicherheit und Umweltschutz im Straßenverkehr. Für Sie und für alle anderen Verkehrsteilnehmerinnen und Verkehrsteilnehmer.

Falls an Ihrem Fahrzeug Mängel festgestellt wurden, lassen Sie diese bitte sofort beheben. Dies dient Ihrer Sicherheit und ist gesetzlich vorgeschrieben.

Wir helfen sparen.

Wir identifizieren für Sie sicherheitstechnische Schwachstellen. So können Sie schnell reagieren und größere Folgeschäden vermeiden.

TÜV NORD Mobilität

Wir sind für Sie da: kompetent, zuverlässig und unabhängig.

Sie haben Fragen zu Fahrzeugänderungen, Zulassungen, Bau-, Betriebs- und Abgasvorschriften oder zur Straßenverkehrsordnung?

Wir sind für Sie da! Service-Telefon: 0800 80 70 600

Folgen Sie uns auf:



TÜV NORD Mobilität GmbH & Co. KG

Am TÜV 1, 30519 Hannover

T 0511 998-62526

F 0511 998-61747

info@tuev-nord.de

www.tuev-nord.de