



TÜV NORD Mobilität GmbH & Co. KG

Schaden- und Wertgutachten

Profilstraße 8 58093 Hagen

Tel.: 0160 888 6845 Fax: 0511 998 669 0573

TÜV NORD Mobilität GmbH & Co. KG • Profilstraße 8 • 58093 Hagen

Technische Betriebe Herdecke
Nierfeldstraße 4
58313 Herdecke

erstellt durch : Pascal Manke
Handy : 0160 888 6845
Datum : 19.09.2024

Gutachten

0161W40012

Bei Rückfragen bitte angeben!

Betreff : Fahrzeugbewertung EN 2337
Fahrzeughalter : Technische Betriebe Herdecke
Nierfeldstraße 4, 58313 Herdecke
Amtliches Kennzeichen : EN 2337
Auftrag vom / durch : 10.09.2024 / Herr Sölter
Besichtigungsdatum : 10.09.2024
Besichtigungsort : Technische Betriebe Herdecke
Nierfeldstraße 4, 58313 Herdecke
Besichtigt durch : Unterzeichner
Anwesend : Herr Sölter

Kosten- und Wertzusammenstellung:

Mindestgebot ohne Umsatzsteuer	EUR	1.428,57
Umsatzsteuer 19 %	EUR	271,43
Mindestgebot incl. Umsatzsteuer	EUR	1.700,00

Mindestgebot in Worten EUR eintausensiebenhundert

Gutachten Nr.: 0161W4O012
Datum: 19.09.2024
Technische Daten und Fahrzeugbeschreibung

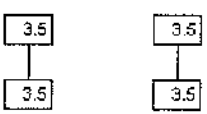
Amtliches Kennzeichen	: EN 2337
Fahrzeugart	: Ohne Art
Aufbauart	: offener Kasten, 3-türig
Fabrikat	: MERCEDES-BENZ
Typ / Untertyp	: Sprinter / 211 CDI Sprinter 902.622
Fahrzeug-Ident-Nummer	: WDB9026221R689692
Hubraum / Leistung	: 2148 ccm / 80 kW
Motorart / Zylinder / Motorbauart	: Diesel / 4-Zylinder / Reihe
Abgascode	: Euro 2
Plätze	: 6
KBA-Nr.:	: 0710787
Leer- / zul. Gesamtgewicht	: 2000 kg / 2800 kg
Länge / Breite / Höhe	: 5910 mm / 1922 mm / 2195 mm
Reifendimension vorn / hinten	: 225/70 R15C 112/110R / 225/70 R15C 112/110R
Reifenfabrikat	: Pirelli
	: Winter-Reifen
	←
	
Profiltiefe in (mm)	: nicht vorhanden
Anzahl der Achsen	: 2
2. Reifensatz	
Radstand	: 3550 mm
Erstzulassung	: 23.07.2004
Letzte Zulassung	: 23.07.2004
Nächste HU	: 07.2026
Laufleistung abgelesen	: 170009 km
Farbe	: TUERKISBLAU
Lackart	: Uni
Fahrzeugzustand	: durchschnittlich
Besichtigungszustand	: verkehrssicher
Serien/Sonderausstattungen	: Serien- und Sonderausstattung siehe Bewertung



TÜV NORD Mobilität GmbH & Co. KG

Schaden- und Wertgutachten
Profilstraße 8 58093 Hagen
Tel.: 0160 888 6845 Fax: 0511 998 669 0573

Gutachten Nr.: 0161W40012

Datum: 19.09.2024

AUFTRAGS-NR: 0161W40012

SCHLÜSSEL-NR: 00000000

F A H R Z E U G B E W E R T U N G

SCHADENNUMMER:

FZ-HALTER / AUFTRAGGEBER: TECHNISCHE BETRIEBE HERDECKE
NIERFELDSTRAÙE 4
58313 HERDECKE

BESICHTIGUNGSDATUM / ORT: 10.09.2024 / HERDECKE

AMTLICHES KENNZEICHEN: EN 2337

ART / AUFBAU: OHNE ART / OFFENER KASTEN

HERSTELLER: MERCEDES-BENZ
TYP: SPRINTER
AUSFÜHRUNG: 211 CDI SPRINTER 902.622
FAHRZEUG IDENT NR: WDB9026221R689692

FARBE: TUEKISBLAU
TÜREN: 3

MOTORART: DIESEL
HUBRAUM / LEISTUNG: 2.148 CCM / 80 KW
ZYLINDER / SCHADSTOFFKLASSE: 4 / EURO 2

ERSTE / LETZTE ZULASSUNG: 23.07.2004 / 23.07.2004
NÄCHSTE HU / AU: 07.2026 /

GESAMTLAUFLEISTUNG: 170.009 KM ABGELESEN

* FORTSETZUNG SIEHE FOLGESEITE(N) *

EINKAUFSWERT OHNE MWST	EUR****	1.428,57
19% MWST AUF DEN EINKAUFSWERT	EUR****	271,43
EINKAUFSWERT MIT 19% MWST	EUR****	1.700,00

HAGEN , DEN 19.09.2024

FORM AUDATEX

Gutachten Nr.: 0161W40012**Datum: 19.09.2024**

AUFTRAGS-NR: 0161W40012

SCHLÜSSEL-NR: 00000000

SERIEN - AUSSTATTUNG

ABS + ASR (ANTRIEBS-SCHLUPF-REGELUNG); AIRBAG FAHRERSEITE;
ANTRIEBS-SCHLUPF-REGELUNG; AUßENSPIEGEL, MANUELL VERSTELLBAR (2); BATTERIE 12 V
/ 88 AH; DREHZAHLMESSER ELEKTRONISCH; ESP; GETRIEBE: 5-GANG SCHALTGETRIEBE;
KOPFSTÜTZEN (2), VORN; KRAFTSTOFFVORWÄRMUNG; LACKIERUNG: UNI-LACKIERUNG;
SERVOLENKUNG; STABILISATOR VORDERACHSE (VERSTÄRKT); WEGFAHRSPERRE;

SONDER - ZUBEHÖR

2X GESCHLOSSENE BOXEN AUF DER LADEFLÄCHE; AIRBAG AUF BEIFAHRESEITE;
ANHÄNGERKUPPLUNG KUGELKOPF, HOCH; AUßENSPIEGEL EL. VERSTELL- U. BEHEIZBAR,
LINKS UND RECHTS; BATTERIE 12 V / 88 AH, ZUSÄTZLICH; BATTERIE: TRENNRELAIS BEI
BATTERIE ZUSÄTZL.; FENSTER: RÜCKWAND; GENERATOR (14 V X 115 A); KFZ
WARNTAFEL VORNE UND HINTEN; ORANGENE RUNDUMLEUCHTE; RADIO:
RADIOVORRÜSTUNG; SITZE: BEIFAHRERSITZ ZWEISITZER; SITZE: KOMFORT-FAHRERSITZ;
STABILISATOR HINTERACHSE UNTER RAHMEN; VORWAHLZEITUHR; WÄRMEDÄMMENDES GLAS MIT
BANDFILTER AN FRONTSCHIEBE; ZUSATZHEIZUNG (WARMWASSER);

FEHLENDES/MODIFIZIERTES - ZUBEHÖR

WERTBEEINFLUSSENDE FAKTOREN

NOTWENDIGE REPARATUREN

- FAHRZEUGZUSTANDBEWERTUNG SIEHE SEITE 6

SERIEN BEREIFUNG

V-ACHSE: 225/70 R 15 H

H-ACHSE: 225/70 R 15 H

FORM AUDATEX



TÜV NORD Mobilität GmbH & Co. KG

Schaden- und Wertgutachten

Profilstraße 8 58093 Hagen

Tel.: 0160 888 6845 Fax: 0511 998 669 0573

Gutachten Nr.: 0161W40012

Datum: 19.09.2024

AUFTRAGS-NR: 0161W40012

SCHLÜSSEL-NR: 00000000

ERGEBNIS: DIE AUF DEN 10.09.2024 BEZOGENE BEWERTUNG DES VORSTEHEND
BESCHRIEBENEN FAHRZEUGES HAT UNTER BERUECKSICHTIGUNG DER
OERTLICHEN MARKTLAGE UND ALLER SONSTIGEN WERTBEEINFLUSSENDEN
FAKTOREN ZU FOLGENDEM ERGEBNIS GEFUEHRT

EINKAUFSWERT OHNE MWST	EUR****	1.428,57
19% MWST AUF DEN EINKAUFSWERT	EUR****	271,43
EINKAUFSWERT MIT 19% MWST	EUR****	1.700,00

HAGEN , DEN 19.09.2024

FORM AUDATEX



Gutachten Nr.: 0161W40012

Datum: 19.09.2024

Fahrzeugdaten-Unterlagen

Die technischen Daten wurden dem vorgelegten Fahrzeugschein entnommen.

Fahrzeug-Identifizierungs-Nummer (FIN)

Die Fahrzeug-Identifizierungs-Nummer (FIN) wurde am Fahrzeug abgelesen und die Übereinstimmung mit den eingesehenen Unterlagen festgestellt.

Besichtigungsbedingungen

Die Besichtigungsbedingungen waren zur Beurteilung des Fahrzeugschadens ausreichend.

Verkehrssicherheit zum Besichtigungszeitpunkt

Eine Beeinträchtigung der Verkehrssicherheit wurde nicht festgestellt.

Werterhöhende Reparaturen

Dem Sachverständigen lagen keine Informationen über werterhöhende Reparaturaufwendungen vor.

Fahrzeugzustandsbewertung

Folgende Schäden / Mängel wurden bei der Fahrzeugbesichtigung festgestellt:

- Motorhaube verkratzt und eingedellt
- Korrosion an den Radläufen vorne
- Gesamtes Fahrzeug hat Korrosionsflecken
- Korrosion am Fahrzeugrahmen
- Ladeflächenscharniere Korrosion
- Sitzfläche hinten aufgerissen
- Einstiegsverkleidung hinten gebrochen
- Sitzfläche vorne rechts aufgerissen
- Schaumstoff der Sitzfläche vorne rechts abgerieben
- Einstiegsverkleidung vorne rechts gebrochen
- Lüftungsdüse vorne rechts zerbrochen

- Kühlmittelstand-Sensor defekt
- Sporadischer Fehler im Kraftstoffsystem



TÜV NORD Mobilität GmbH & Co. KG

Schaden- und Wertgutachten

Profilstraße 8 58093 Hagen

Tel.: 0160 888 6845 Fax: 0511 998 669 0573

Gutachten Nr.: 0161W4O012

Datum: 19.09.2024

Besonderes / Sonstiges

Der im Gutachten festgestellte Fahrzeugzustand bezieht sich nur auf die festgestellten Schäden oder Mängel, die über die normale Abnutzung entsprechend der Laufzeit/Laufleistung bzw. über das übliche Verschleißmaß hinausgehen.

Die Besichtigung umfasste eine äußere Inaugenscheinnahme des Fahrzeuges ohne die Demontage von Verkleidungsteilen etc.

Schlusswort

Die vorliegende Fahrzeugbewertung wurde erstellt durch den Sachverständigen Herrn Pascal Manke.

Der Sachverständige für Unfall-, Schaden und Wertgutachten

Hagen, 19.09.2024

Pascal Manke

Die Fahrzeugbewertung umfasst - 17 - Seiten incl. der Lichtbildanlage.

Diese Fahrzeugbewertung wurde elektronisch erstellt und ist auch ohne Unterschrift gültig.

Gutachten Nr.: 0161W40012

Datum: 19.09.2024



Bild 1



Bild 2

Gutachten Nr.: 0161W40012

Datum: 19.09.2024



Bild 3



Bild 4

Gutachten Nr.: 0161W4O012

Datum: 19.09.2024



Bild 5



Bild 6

Gutachten Nr.: 0161W40012

Datum: 19.09.2024

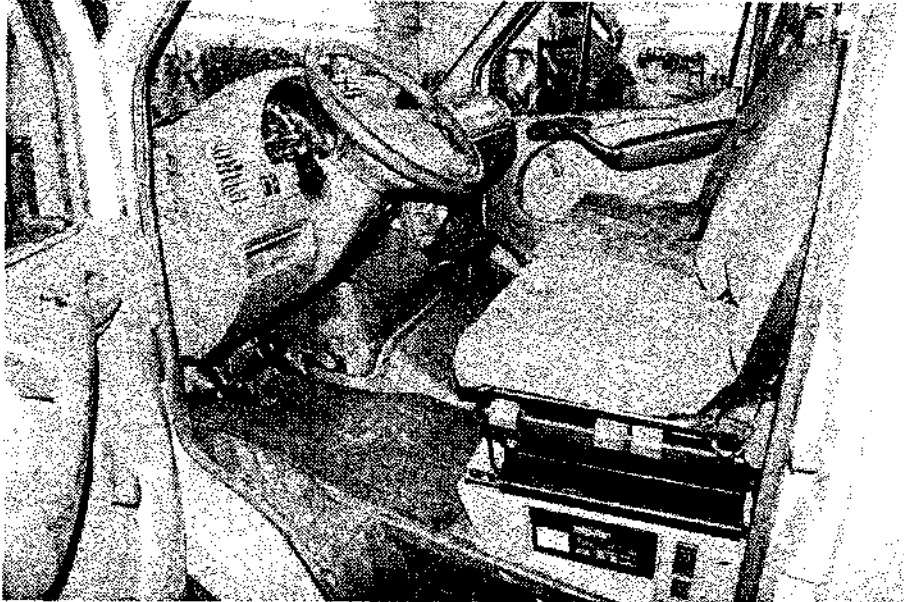

Bild 7



Bild 8

Gutachten Nr.: 0161W40012

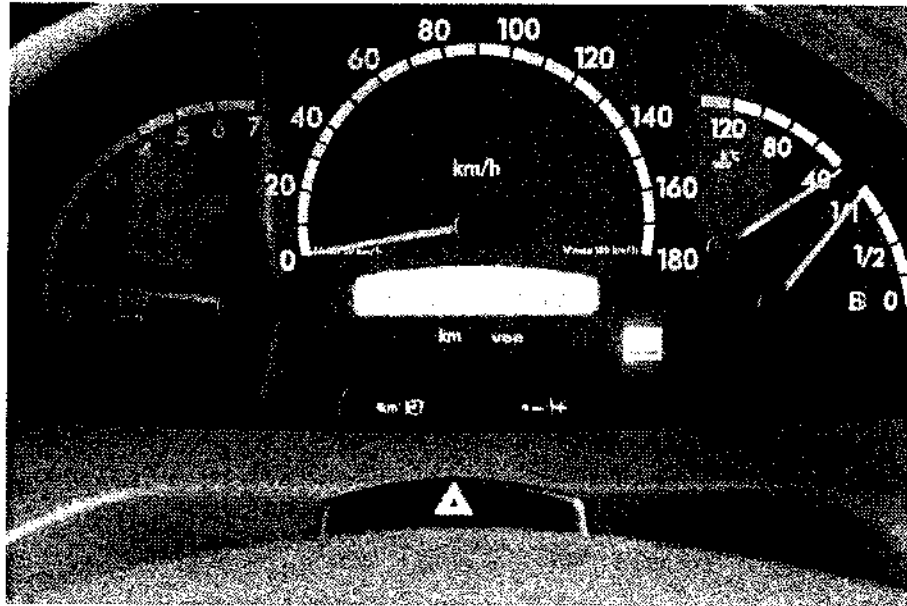
Datum: 19.09.2024



Bild 9



Bild 10

Gutachten Nr.: 0161W40012

Datum: 19.09.2024



Bild 11

Motorhaube verkratzt und eingedellt

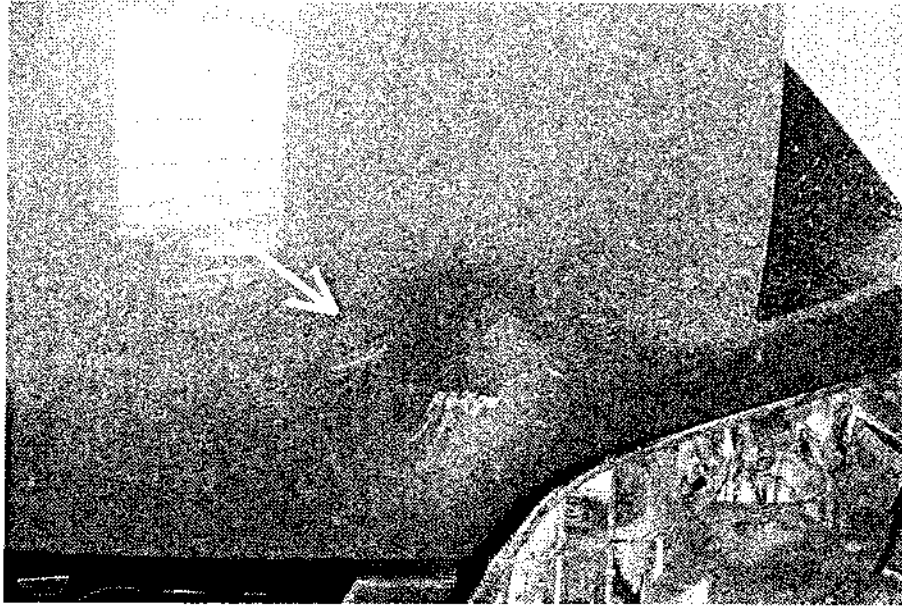

Bild 12

Korrosion an den Radläufen vorne

Gutachten Nr.: 0161W40012

Datum: 19.09.2024

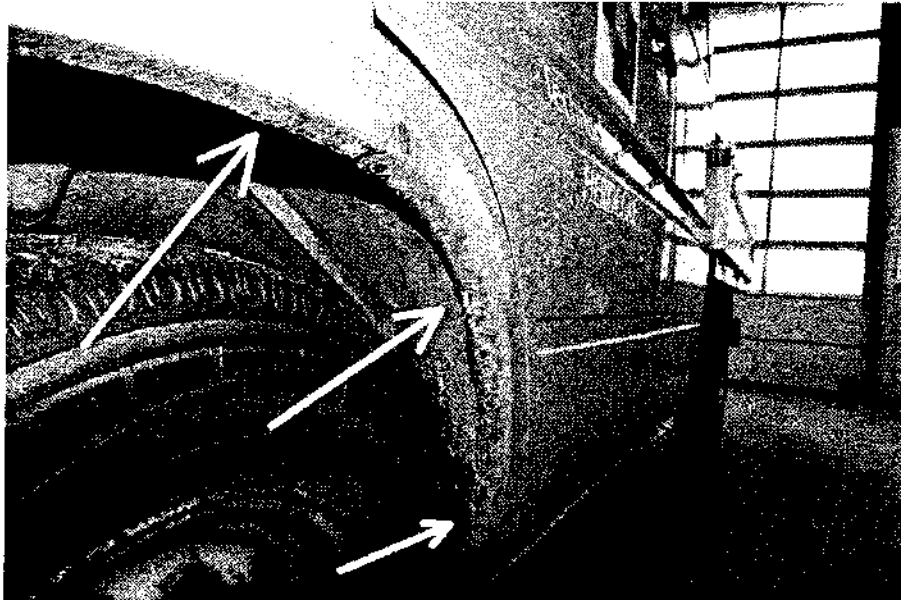

Bild 13

Gesamtes Fahrzeug hat Korrosionsflecken

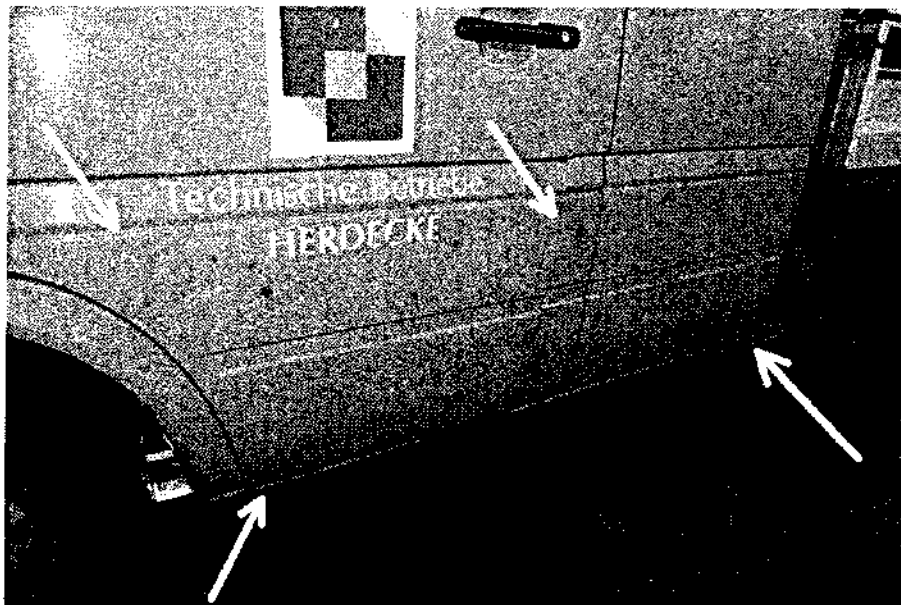

Bild 14

Korrosion am Fahrzeugrahmen

Gutachten Nr.: 0161W40012

Datum: 19.09.2024

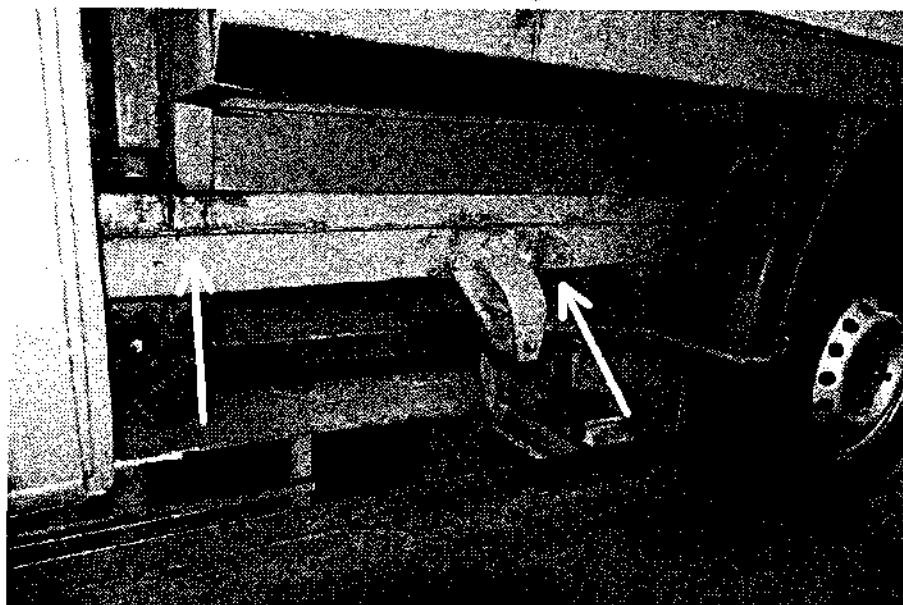

Bild 15

Ladeflächen Scharniere Korossion

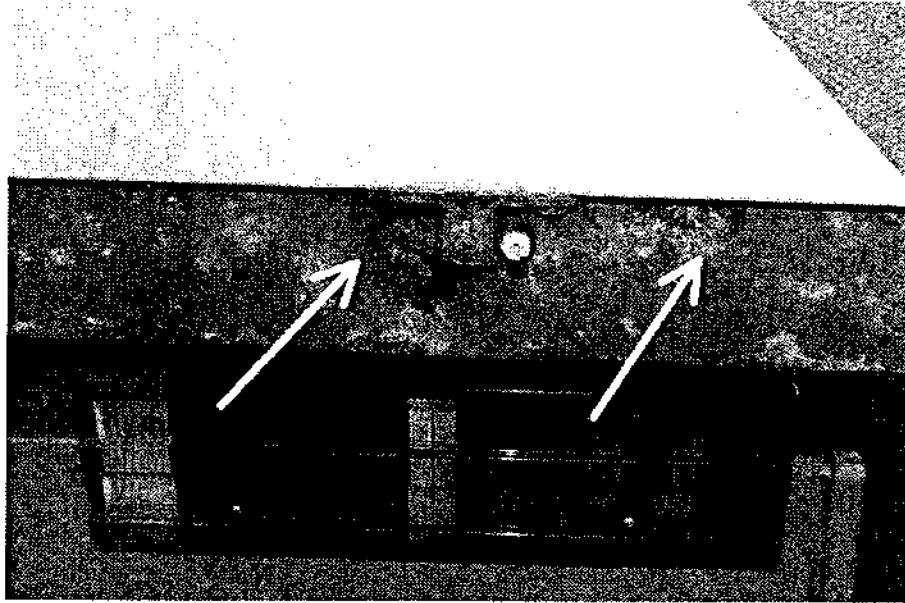

Bild 16

Sitzfläche hinten aufgerissen



Bild 17 Einstiegsverkleidung hinten gebrochen



Bild 18 Sitzfläche vorne rechts aufgerissen; Schaumstoff der Sitzfläche abgerieben

Gutachten Nr.: 0161W40012

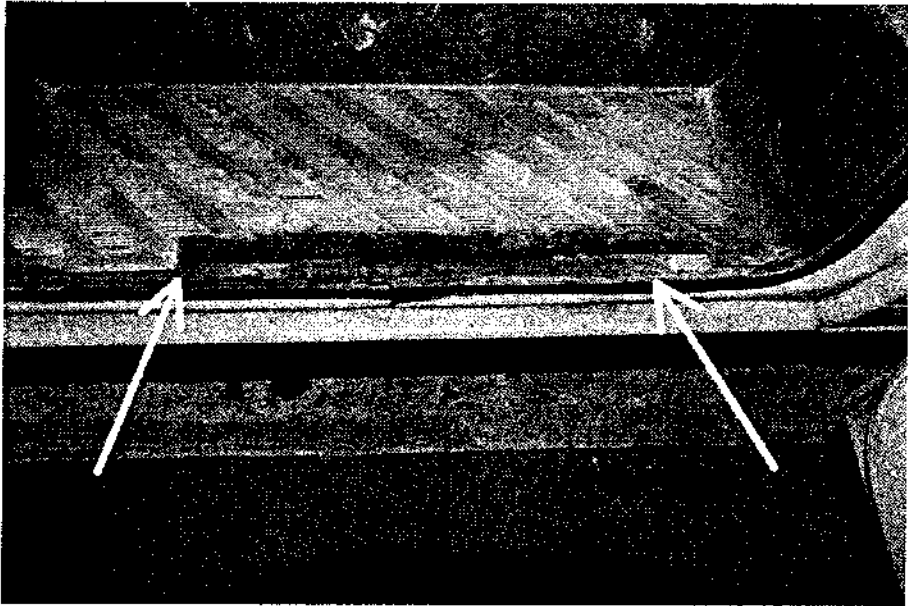
Datum: 19.09.2024

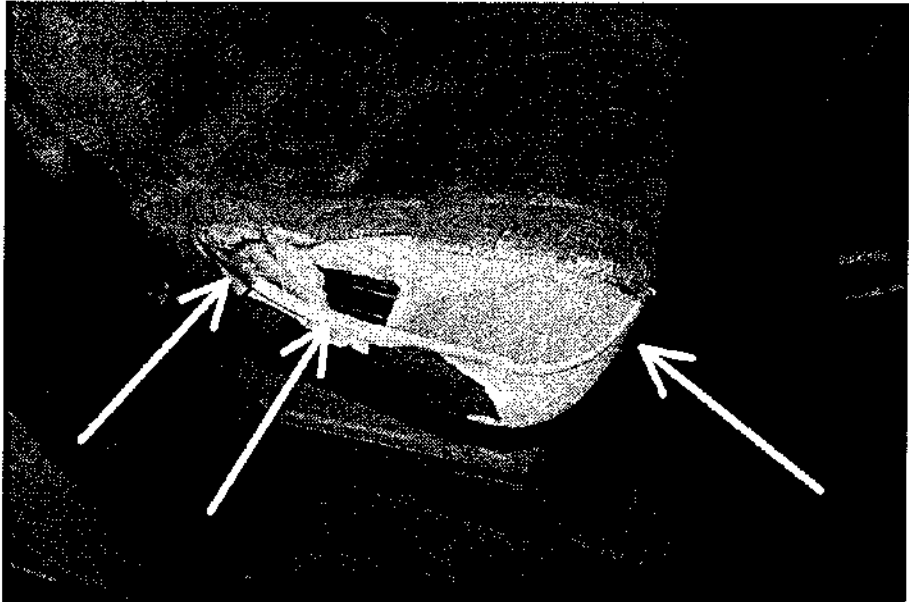
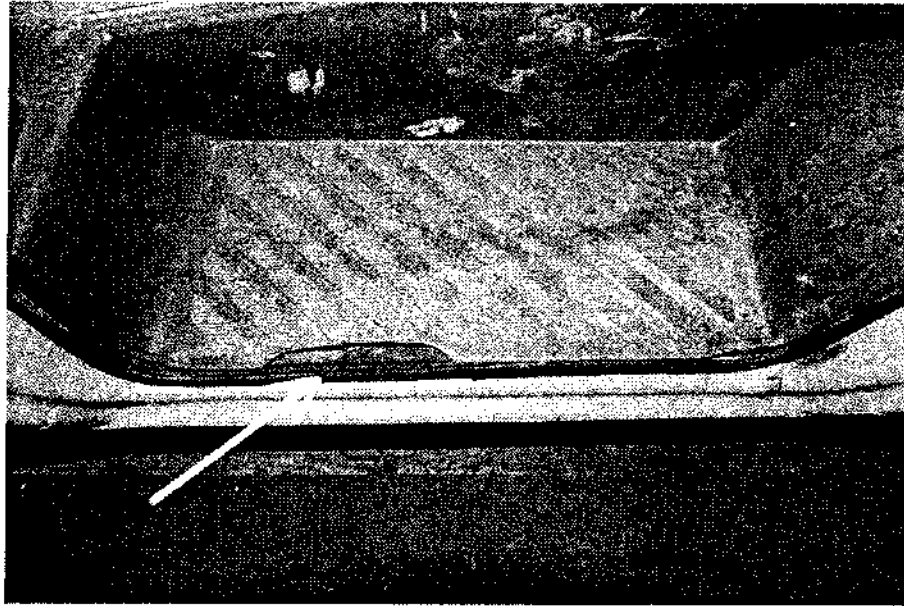

Bild 19 Einstiegsverkleidung vorne rechts gebrochen

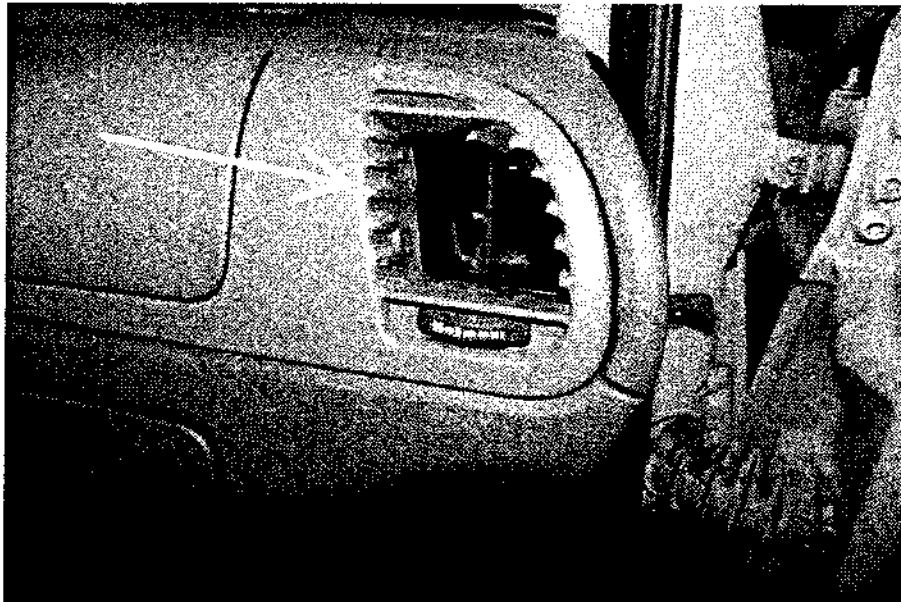

Bild 20 Lüftungsdüse vorne rechts zerbrochen