

**Lichtbildanlage zu Gutachten Nr.: 4660088**



**Bild 1**



**Bild 2**

**Lichtbildanlage zu Gutachten Nr.: 4660088**



**Bild 3**



**Bild 4**



**Lichtbildanlage zu Gutachten Nr.: 4660088**



**Bild 5**



**Bild 6**

Lichtbildanlage zu Gutachten Nr.: 4660088



Bild 7



Bild 8



**Lichtbildanlage zu Gutachten Nr.: 4660088**



**Bild 9**



**Bild 10**



**Lichtbildanlage zu Gutachten Nr.: 4660088**



**Bild 11**

Reifen vorne ca.  
12mm



**Bild 12**

Reifen hinten ca.  
8mm Profil



**Lichtbildanlage zu Gutachten Nr.: 4660088**



**Bild 13**



**Bild 14**

Lichtbildanlage zu Gutachten Nr.: 4660088



Bild 15



Bild 16



Lichtbildanlage zu Gutachten Nr.: 4660088



Bild 17



Bild 18

**Lichtbildanlage zu Gutachten Nr.: 4660088**

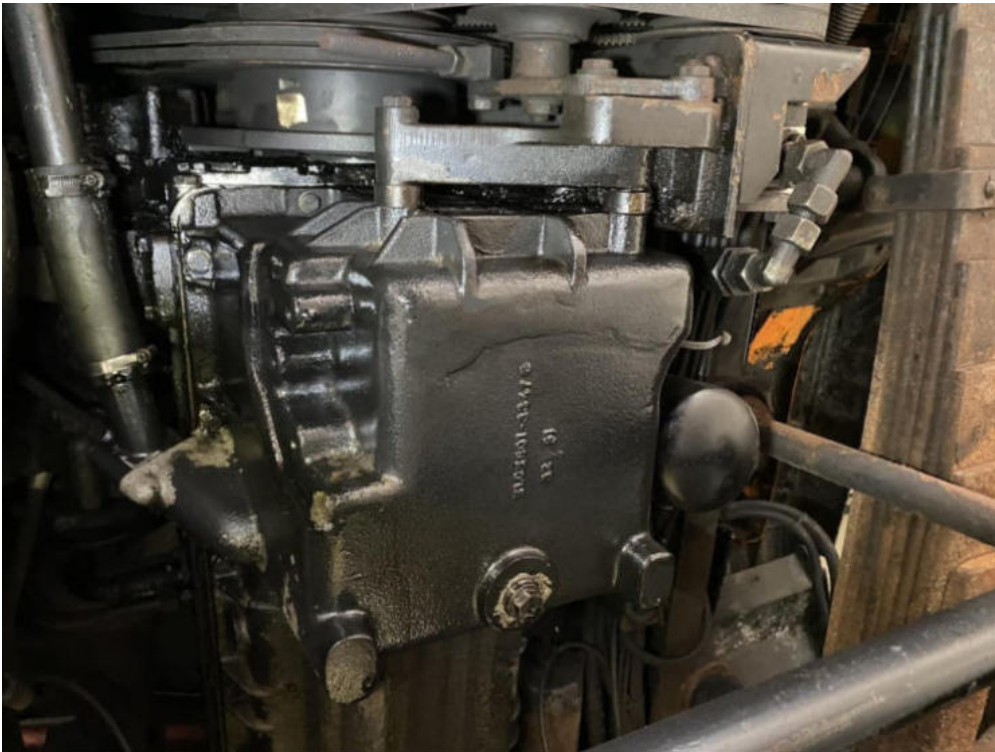

**Bild 19**

6 Zylinder Motor  
ölfeucht



**Bild 20**



**Lichtbildanlage zu Gutachten Nr.: 4660088**

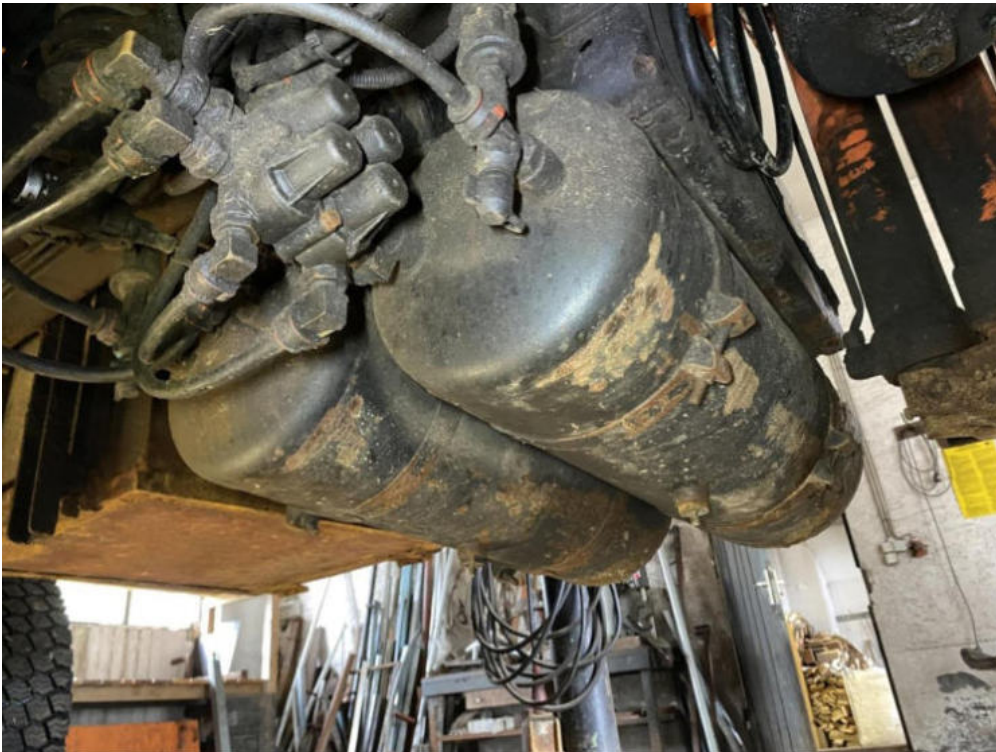

**Bild 21**



**Bild 22**

**Lichtbildanlage zu Gutachten Nr.: 4660088**

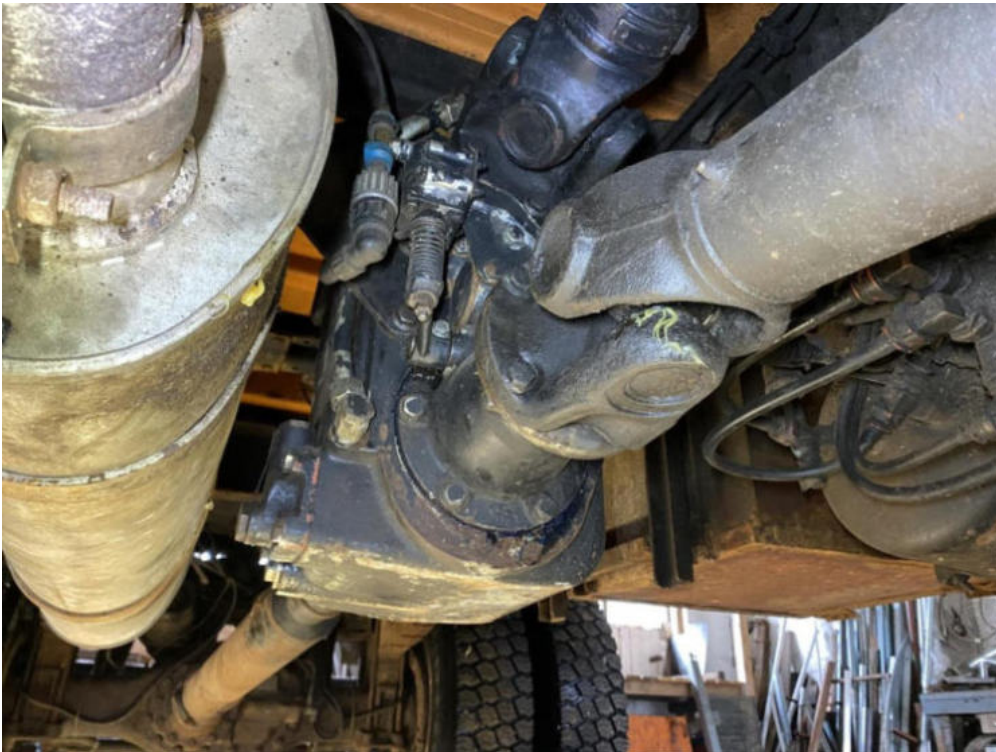

**Bild 23**



**Bild 24**

Brücke von unten  
mit teils starkem  
Rostansatz



**Lichtbildanlage zu Gutachten Nr.: 4660088**



**Bild 25**

Rahmen vorne links geschweißt und am Federbock wieder eingerissen



**Bild 26**

Lichtbildanlage zu Gutachten Nr.: 4660088



**Bild 27**

Fehleranzeige  
meldet Fehler



**Bild 28**



Lichtbildanlage zu Gutachten Nr.: 4660088



Bild 29



Bild 30

Lichtbildanlage zu Gutachten Nr.: 4660088



**Bild 31**

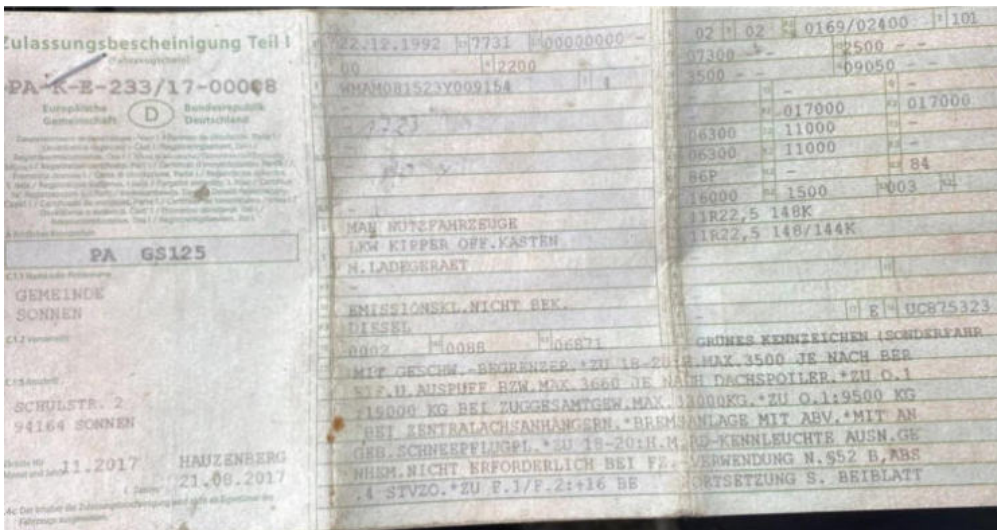

**Bild 32**

zugehöriges  
Salzstreugerät,  
Edelstahl



Lichtbildanlage zu Gutachten Nr.: 4660088



Bild 33



Bild 34

**Lichtbildanlage zu Gutachten Nr.: 4660088**



**Bild 35**

Stützen als Zubehör

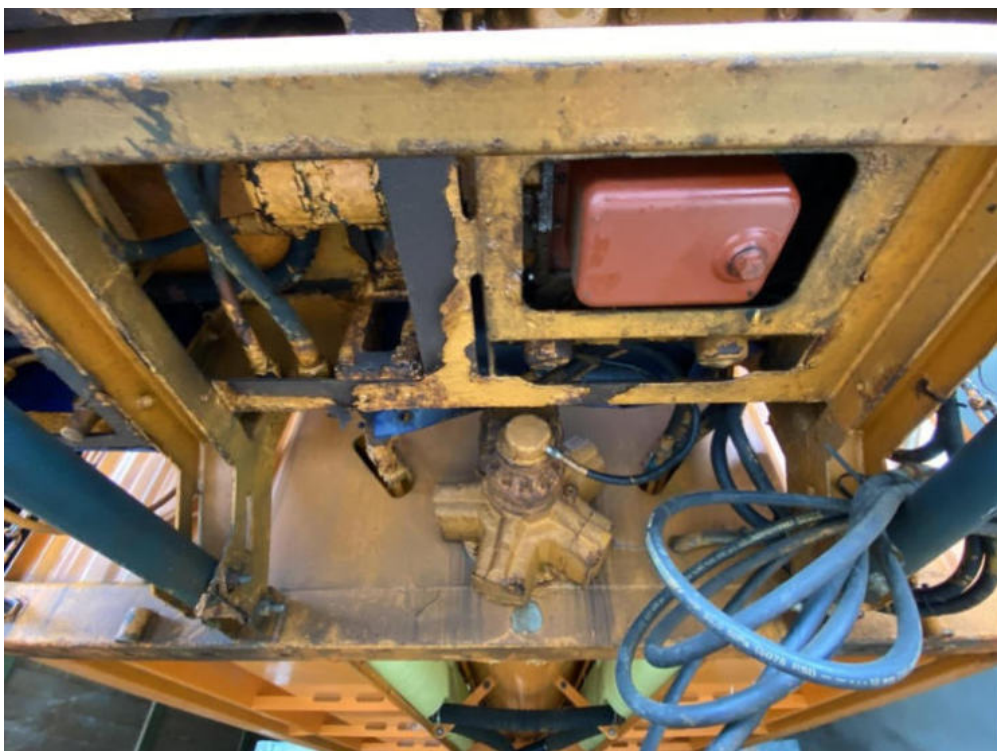

**Bild 36**

Aggregateinheit  
vorne teils sehr  
stark angerostet



**Lichtbildanlage zu Gutachten Nr.: 4660088**



**Bild 37**



**Bild 38**