



**Gutachten-Nr. 454617**

**Bei Rückfragen bitte Gutachten-Nr.  
und Datum angeben**

**Datum: 19.09.2024**

TÜV SÜD Auto Service GmbH, Margarete-Steiff-Str.7, 73457 Essingen-Dauerwang

Firma  
Zweckverband Landeswasser  
Versorgung  
Schützenstraße 4  
70182 Stuttgart

## **Fahrzeugbewertung**

Sehr geehrter Kunde,

beigefügt erhalten Sie die Originalrechnung, das Originalgutachten sowie eine Lichtbildanlage.

Mit freundlichen Grüßen

TÜV SÜD Auto Service GmbH  
Schaden- und Wertgutachten



**Gutachten-Nr. 454617**

**Bei Rückfragen bitte Gutachten-Nr.  
und Datum angeben**

**Datum: 19.09.2024**

# Fahrzeugbewertung

Fahrzeughalter	Firma Zweckverband Landeswasser Versorgung Schützenstraße 4 70182 Stuttgart
Auftrag vom / durch	05.09.2024 mündlich Firma Zweckverband Landeswasser Versorgung
Besichtigungsdatum / Ort	05.09.2024 14:00 TÜV Service Center Aalen-Essingen Margarete-Steiff-Straße 7 73457 Aalen-Essingen
Anwesend bei Besichtigung	-

---

## Ergebnis

**Wiederbeschaffungswert**

**5.150,00 EUR**



**Gutachten-Nr. 454617**

Bei Rückfragen bitte Gutachten-Nr.  
und Datum angeben

**Datum: 19.09.2024**

## Technische Daten

Amtliches Kennzeichen	S-LW 1324
Fahrzeugidentnummer	WV1ZZZ2KZEX028932
Fahrzeugart	Fz.z.Gü.bef. b. 3,5 t (N1)
Aufbaubeschreibung	Van 4-türig (BB)
Fahrzeughersteller	VOLKSWAGEN-VW (0603)
Typ	2KN (AZH)
Verkaufsbezeichnung	Caddy 2.0 TDI 4MOTION Maxi
Antriebsart	Diesel OBD
Emissionsklasse	EURO5;L;PI/CI; N1 II (35L0)
Leistung	81 kW
Hubraum	1968 ccm
Farbe	candy white (b9a) uni
Erstzulassung	10.09.2013
Letzte Zulassung	05.06.2019
Nächste HU	August 2025
Anzahl Vorbesitzer	unbekannt
Leermasse	1.616 kg
Nutzlast	734 kg
zulässige Gesamtmasse	2.350 kg
Sitz- / Stehplätze	2
Laufleistung	214.186 km abgelesen 214.186 km angegeben
Bemerkung	Umweltplakette: Grün
<b>Bereifung</b>	
Vorderachse	205/55 R16 94V Gt Radial 4 Seasons Links 5,0 JO Rechts 5,0 JO
Hinterachse	205/55 R16 94V Gt Radial 4 Seasons Links 7,0 JO Rechts 7,0 JO
	<b>Legende: JO = Ganzjahresreifen</b>
Serienausstattung	Anti-Blockier-System (ABS), Antriebs-Schlupfregelung (ASR), Antriebsart: Allradantrieb, Außenspiegel asphärisch, links, Außenspiegel konvex, rechts, Bremsassistent, Elektron. Differentialsperre (EDS), Elektron. Stabilitäts-Programm (ESP), Fahrassistenz-System: Berganfahr-Assistent, Fernbedienung für Zentralverriegelung, Frontscheibe Verbundglas, Fzg. ohne Start/Stop-Anlage, Getriebe 6-Gang, Heckklappe mit Verglasung, Innenraumfilter: Staub- und Pollenfilter, Karosserie/Aufbau: Kasten, Lenksäule (Lenkrad) mechan. verstellbar, Höhen-/Längsverstellung, Motor 2,0 Ltr. - 81 kTDI, Multifunktionsanzeige Plus, Nichtraucher-Paket, Radstand 3006 mm, Reifen-Reparaturkit (Tire Mobility Set), Rußpartikelfilter, Schadstoffarm nach Abgasnorm Euro 5, Schiebetür rechts, Servolenkung elektronisch gesteuert (Servotronic), Sitz vorn links höhenverstellbar, Sitzbezug / Polsterung: Stoff, Stahlfelgen 6x15, Tagfahrlicht, Verbandkasten und Warndreieck, Wegfahrsperre (elektronisch), Wärmeschutzverglasung grün getönt, Zentralverriegelung
Sonderzubehör	Airbag Fahrer-/Beifahrerseite, Anhängerkupplung, Anzeige für



**Gutachten-Nr. 454617**

**Bei Rückfragen bitte Gutachten-Nr.  
und Datum angeben**

**Datum: 19.09.2024**

Waschwasserstand, Audiosystem RCD 310 MP3 (Radio/CD-Player), Außenspiegel elektr. verstell- und heizbar, Bodenbelag vorn (Gummi), Einparkhilfe hinten, Elektrik-Paket, Elektrische Schnittstelle für externe Nutzung (CAN-Datenbus), Fensterheber elektrisch, Handschuhfach abschließbar und beleuchtet, Heckscheibe heizbar, Heckscheibenwischer, Klimaanlage Climatic, Laderaumtrennwand hoch, mit Fenster, Lendenwirbelstütze Sitz vorn links, Lendenwirbelstützen vorn, Multifunktionsanzeige Plus, Multimediabuchse AUX-IN, Nebelscheinwerfer mit integriertem Abbiegelicht, Scheibenwaschdüsen heizbar, Seitenfenster im Lade-/Fahrgastraum vorn rechts, fest, Sitzheizung vorn, Unterfahrschutz Triebwerk (Motor und Getriebe), Vorrüstung Mobiltelefon/Handy Plus mit Bluetooth-Schnittstelle und Sprachsteuerung, Winter-Paket 2, Zusatzheizung mit Zeitschaltuhr  
Zulassungsbescheinigung Teil I / Fahrzeugschein-Original

Grundlage Fahrzeugdaten

**Gutachten-Nr. 454617**Bei Rückfragen bitte Gutachten-Nr.  
und Datum angeben**Datum: 19.09.2024****Auftrag :**

Es wurde der Auftrag erteilt, eine Fahrzeugbewertung über das nachfolgend näher beschriebene Fahrzeug zu erstellen.

Bei der Wertermittlung wurden sachverständigenseits die wesentlichen Einflussgrößen wie Neupreis, Alter, Betriebsleistung, Typen- und Konstruktionsänderung, Bereifung, Sonderausstattung und Zubehör, Marktgängigkeit und Marktlage, Erhaltungszustand, Einsatzart, Besitzverhältnisse, werterhöhende Instandsetzungsaufwendungen, Altschäden, notwendige Instandsetzungen und Aufwendungen sowie eventuelle Minderwerte berücksichtigt.

**Fahrzeug-Identifizierung :**

Die Fahrzeug-Identifizierungs-Nummer (FIN) wurde am Fahrzeug abgelesen und die Übereinstimmung im Verlauf der Besichtigung mit den vorgelegten Unterlagen festgestellt.

**Besichtigungsbedingungen :**

Die Besichtigungsbedingungen waren zur Beurteilung des Fahrzeuges ausreichend.

**Hilfsmittel :**

Zur Untersuchung des Fahrzeuges standen Hubmittel bzw. eine Grube zur Verfügung.

**Probefahrt / Probelauf :**

Es wurde eine kurze Probefahrt mit mäßiger Geschwindigkeit durchgeführt.  
Ein Probelauf des Motors wurde durchgeführt.

**Allgemeinzustand :**

Das Fahrzeug weist dem Alter und Einsatzzweck entsprechende Gebrauchsspuren auf.  
Der Innenraum war ungepflegt.

**Wertbeeinflussende Faktoren :**

Die Durchführung der folgenden werterhöhenden bzw. werterhaltenden Reparaturmaßnahmen ist am Fahrzeug erkennbar:

- Rundumleuchten
  - Sortimo Einbausystem
  - Laderaumbeleuchtung
  - Befestigungsschiene innen
  - Zwei 230V Steckdosen
- Belege lagen jedoch nicht vor.

**Vorschäden :**

Am Fahrzeug wurde eine Lackschichtdickenmessung durchgeführt. Die Messwerte lagen innerhalb der Toleranzen von Erstlackierungen. Hinweise die auf einen instand gesetzten Unfallschaden hindeuten, waren nicht erkennbar.

Am Fahrzeug wurden unreparierte Vorschäden festgestellt. Im Wesentlichen waren die folgenden Fahrzeugteile beschädigt:

- Marderspuren Motorraum
- Bohrlöcher Armaturenbrett vorne rechts
- Stoßfänger vorne gebrochen und Notrepariert
- Schweller vorne links verformt
- Schweller rechts verformt
- Endtopf Korrosionsgeschwächt
- Regenablauf vorne Lackmangel
- Korrosionsstellen am gesamten Fahrzeug
- Seitenwand hinten rechts deformiert
- Dach hinten links Delle
- Stoßfänger hinten verschürft
- Stoßdämpfer hinten Korrosionsgeschwächt
- Türscharnier vorne links verschlissen
- Innenraum verschmutzt



**Gutachten-Nr. 454617**

Bei Rückfragen bitte Gutachten-Nr.  
und Datum angeben

**Datum: 19.09.2024**

**Unterlagen :**

Die Zulassungsbescheinigung Teil I wurde bei der Besichtigung dem Unterzeichner übergeben.  
Die amtlichen Kennzeichen wurden vom Unterzeichner übernommen.

**Service- und Betriebsmittel :**

- Folgende Service- und Betriebsmittel waren vorhanden:
- Betriebsanleitung
- Kundendienstheft
- 1 Fahrzeugschlüssel mit Fernbedienung
- Letzte Inspektion am 19.06.2024 bei 210.557 Km

**Schlusswort :**

Die Besichtigung wurde durch den Unterzeichner durchgeführt.  
Das Gutachten wurde unparteiisch nach bestem Wissen und Gewissen erstellt.

TÜV SÜD Auto Service GmbH  
Schaden- und Wertgutachten

Essingen-Dauerwang, den 19.09.2024

Der Sachverständige



Ralf Frey

Vorliegendes Druckexemplar wurde auf elektronischem Wege erzeugt. Der benannte Sachverständige versichert, dass der Inhalt die von ihm getroffenen Feststellungen korrekt wiedergibt. Es ist ohne Originalunterschrift gültig.



**Gutachten-Nr. 454617**

Bei Rückfragen bitte Gutachten-Nr.  
und Datum angeben

**Datum: 19.09.2024**

F A H R Z E U G B E W E R T U N G

SCHADENNUMMER:

FZ-HALTER / AUFTRAGGEBER: FIRMA ZWECKVERBAND LANDESWASSER VERSORGUNG  
 SCHÜTZENSTRASSE 4  
 70182 STUTTGART

AMTLICHES KENNZEICHEN: S-LW 1324

ART / AUFBAU: TRP / KASTEN

HERSTELLER: VW  
 TYP: CADDY 3  
 AUSFÜHRUNG: CADDY 2.0 TDI 4MOTION MAXI  
 FAHRZEUG IDENT NR: WV1ZZZ2KZEX028932

FARBE: CANDY WHITE (B9A)  
 TÜREN: 4

MOTORART: DIESEL MIT KATALYSATOR  
 HUBRAUM / LEISTUNG: 1.968 CCM / 81 KW  
 ZYLINDER / SCHADSTOFFKLASSE: 4 / EURO-5  
 NUTZLAST / GESAMTGEWICHT: 734 KG. / 2.350 KG.

ERSTE / LETZTE ZULASSUNG: 10.09.2013 /05.06.2019  
 NÄCHSTE HU / AU: 08.2025 /08.2025

GESAMTLAUFLEISTUNG: 214.186 KM ABGELESEN

\* FORTSETZUNG SIEHE FOLGESEITE(N) \*

WIEDERBESCHAFFUNGSWERT EUR\*\*\*\*\* 5.150,00

, DEN 12.09.2024

SYSTEM AUDATEX



**Gutachten-Nr. 454617**

Bei Rückfragen bitte Gutachten-Nr.  
und Datum angeben

**Datum: 19.09.2024**

#### SERIEN - AUSSTATTUNG

AIRBAG: FAHRERSEITE; AUßENSPIEGEL, MANUELL VERSTELLBAR (2); BERGANFAHR-ASSISTENT; BODENBELÄGE, TEPPICHBODENBELAG IM FAHRERHAUS; BREMSLEUCHE, DRITTE; DREHZAHLMESSER; ESP ELEKTRONISCHES STABILITÄTSPROGRAMM MIT BREMSASSISTENT; GETRIEBE: 6-GANG-GETRIEBE; HECKKLAPPE MIT FENSTERAUSSCHNITT; KOPFSTÜTZEN (2), HÖHENVERSTELLBAR; LACKIERUNG: UNI-LACKIERUNG; LENKSÄULE IN HÖHE UND NEIGUNG VERSTELLBAR; MULTIFUNKTIONSANZEIGE "PLUS"; PARTIKELFILTER: RUßPARTIKELFILTER FÜR DIESEL; POLSTER: STOFF; RADABDECKUNG MITTE; RÄDER/ REIFEN: 195/65 R 15 95 T REINFORCED; RÄDER/ REIFEN: STAHLRÄDER 6J X 15; SCHIEBETÜR, RECHTS IM FAHRGAST-/LADERAUM; SERVOLENKUNG, GESCHWINDIGKEITSABHÄNGIG (SERVOTRONIC); SITZ: HÖHENEINSTELLBARER FAHRERSITZ; STAUB UND POLLENFILTER; TAGFAHRLICHT; TIRE MOBILITY SET; TRENNWÄNDE: TRENNWAND HOCH OHNE FENSTER; VERBANDSKASTEN / WARNDREIECK; VERZURRÖSEN (8 STÜCK IM FAHRGASTRAUM); WEGFAHRSPERRE ELEKTRONISCH; WÄRMESCHUTZVERGLASUNG; ZENTRALVERRIEGELUNG MIT FUNK UND SAFESICHERUNG, INNENBETÄTIGUNG;

#### SONDER - ZUBEHÖR

AIRBAG: FAHRER- UND BEIFAHRESEITE; ANHÄNGEVORRICHTUNG, STARR; BODENBELÄGE, GUMMIBODEN IM FAHRERHAUS; EINPARKHILFE; ELEKTRISCHE SCHNITTSTELLE; FENSTER: SEITENFENSTER FEST IM FAHRGASTRAUM VORN RECHTS; HECKSCHEIBENHEIZUNG UND HECKSCHEIBENWISCHER; KLIMAAANLAGE "CLIMATIC"; LED LADERAUMBELEUCHTUNG; NEBELSCHEINWERFER INKL ABBIEGELICHT; PAKET: ELEKTRIKPAKET; RADIO "RCD 310"; RÄDER/ REIFEN: 4 GANZJAHRESREIFEN 205/55 R16 94 T; RÄDER/ REIFEN: STAHLRÄDER 6J X 16; SCHLIEßSYSTEM: 2 FUNKSCHLÜSSEL FÜR DIE ZV MIT FUNKFERNBEDIENUNG; SIGNALLEUCHTEN DACH/HECKKLAPPE; SITZE 1. SITZREIHE: LW-STÜTZE, LI. UND RE. MAN. EINSTELLBAR; SORTIMO AUSBAU; TELEFON: MOBILTELEFONVORBEREITUNG "PLUS", MIT SPRACHBEDIENUNG; TRENNWÄNDE: TRENNWAND MIT FESTEM FENSTER; UNTERFAHRSCHUTZ; WINTERPAKET CADDY 2; ZUSATZAUSSTATTUNGEN FÜR BESONDERE FAHRZEUGE;

#### FEHLENDES/MODIFIZIERTES - ZUBEHÖR

#### WERTBEEINFLUSSENDE FAKTOREN

##### NOTWENDIGE REPARATUREN

- ENDTOPF
- KORROSIONSSPUREN BESEITIGEN
- KÜHLERPAKET ERNEUERN
- MOTORRAUMDÄMMUNG
- SCHWELLER LINKS INST.
- SCHWELLER RECHTS ERNEUERN
- SEITENWAND RECHTS INST.
- STOßDÄMPFER HINTEN
- STOßFÄNGER HINTEN
- STOßFÄNGER VORNE
- TÜRSCHARNIER LINS

##### SYSTEM AUDATEX

- WÄRMELEITBLECH





**Gutachten-Nr. 454617**

**Bei Rückfragen bitte Gutachten-Nr.  
und Datum angeben**

**Datum: 19.09.2024**

SERIEN BEREIFUNG

V-ACHSE: 195/65 R 15 T  
H-ACHSE: 195/65 R 15 T

KORREKTUREN

BAUSTELLENBETRIEB

SYSTEM AUDATEX



**Gutachten-Nr. 454617**

**Bei Rückfragen bitte Gutachten-Nr.  
und Datum angeben**

**Datum: 19.09.2024**

BESCHRIEBENEN FAHRZEUGES HAT UNTER BERUECKSICHTIGUNG DER  
OERTLICHEN MARKTLAGE UND ALLER SONSTIGEN WERTBEEINFLUSSENDEN  
FAKTOREN ZU FOLGENDEM ERGEBNIS GEFUEHRT

WIEDERBESCHAFFUNGSWERT

EUR\*\*\*\*

5.150,00

, DEN 12.09.2024

SYSTEM AUDATEX

**Lichtbildanlage zu Gutachten Nr.: 454617**



**Bild 1**

Ansicht vorne links



**Bild 2**

Ansicht vorne  
rechts

**Lichtbildanlage zu Gutachten Nr.: 454617**



**Bild 3**

Ansicht hinten  
links



**Bild 4**

Ansicht hinten  
rechts

**Lichtbildanlage zu Gutachten Nr.: 454617**



**Bild 5**

Dach in Übersicht  
mit Signalleuchten

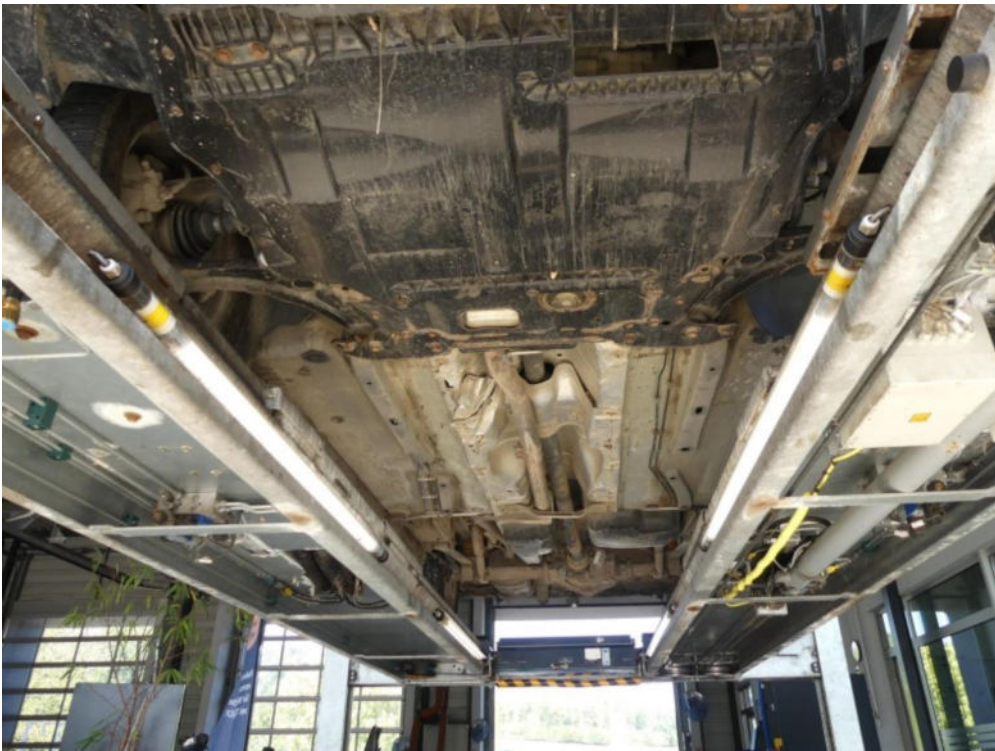

**Bild 6**

Unterboden in  
Übersicht von vorne

**Lichtbildanlage zu Gutachten Nr.: 454617**



**Bild 7**

Unterboden in  
Übersicht von  
hinten



**Bild 8**

Übersicht Motorraum

**Lichtbildanlage zu Gutachten Nr.: 454617**



**Bild 9**

Übersicht  
Armaturenbrett



**Bild 10**

Fahrzeuginnenraum  
von rechts

**Lichtbildanlage zu Gutachten Nr.: 454617**



**Bild 11**

Fahrzeuginnenraum  
von links



**Bild 12**

Kombiinstrument bei  
laufendem Motor



**Lichtbildanlage zu Gutachten Nr.: 454617**



**Bild 13**

Laderaum von hinten  
mit Sortimoausbau



**Bild 14**

Laderaum von rechts  
mit Sortimoausbau

**Lichtbildanlage zu Gutachten Nr.: 454617**



**Bild 15**

Signalleuchten in  
Heckklappe

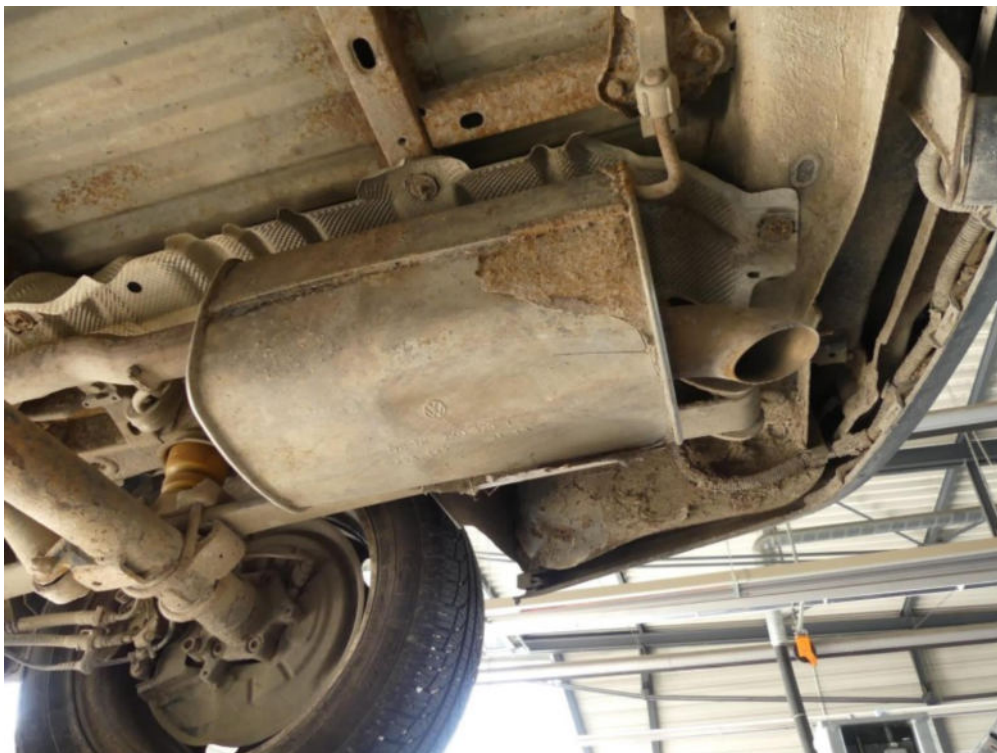

**Bild 16**

Korrosion  
Endschalldämpfer

**Lichtbildanlage zu Gutachten Nr.: 454617**



**Bild 17**

Korrosion  
Unterboden



**Bild 18**

Korrosion  
Unterboden an  
Verschleißteilen

Lichtbildanlage zu Gutachten Nr.: 454617



**Bild 19**

Wärmeleitblech  
verformt



**Bild 20**

Verformung  
Kühlerpaket mit  
Quersträbe unten

**Lichtbildanlage zu Gutachten Nr.: 454617**



**Bild 21**

Bruch Stoßfänger  
vorne



**Bild 22**

Korrosion  
Seitenwand hinten  
rechts

Lichtbildanlage zu Gutachten Nr.: 454617



**Bild 23**

deformation  
Schweller vorne  
links



**Bild 24**

Korrosion  
Seitenwand hinten  
links

Lichtbildanlage zu Gutachten Nr.: 454617



**Bild 25**

Bruch Stoßfänger  
hinten



**Bild 26**

Deformation  
Seitenwand hinten  
rechts

Lichtbildanlage zu Gutachten Nr.: 454617



**Bild 27**

Deformation  
Schweller rechts



**Bild 28**

Korrosion  
Fahrzeugdach



**Lichtbildanlage zu Gutachten Nr.: 454617**



**Bild 29**

Löcher im  
Armaturenbrett



**Bild 30**

**Lichtbildanlage zu Gutachten Nr.: 454617**



**Bild 31**

Pflegezustand  
Fahrzeuginnenraum



**Bild 32**

Pflegezustand  
Fahrzeuginnenraum

---

**Lichtbildanlage zu Gutachten Nr.: 454617**



**Bild 33**

Marderspuren