

Gutachten - Nr. 24R4738RF

Dipl.-Ing. W. Lütz GmbH | Hauptstraße 141 | 51503 Rösrath

Rheinisch-Bergischer Kreis Der Landrat
Am Rübezahlwald 7
51469 Bergisch Gladbach

Dipl.-Ing. Swen Niedecker *1)*2)*4)*5)
Dipl.-Ing. Gert Jaumann *1)*2)*4)
Dipl.-Ing. Eric Panske *1)*3)*4)*5)
Dipl.-Ing. Frank Rottländer *1)*3)*4)*5)
Dipl.-Ing. Stefan Heinrichs *2)*4)
Dipl.-Ing. Jörn Herweg *4)*6)
Frank Reucher Kfz.-Techniker-Meister
Dipl.-Ing. Jochen Gass *4)
Dipl.-Ing. Stefan Maxeiner *4)
B.Eng. Stefan Reifenrath *4)
B.Eng. Jan Tobias Fischer *4)*6)
B.Eng. Johannes Jaumann *4)
B.Eng. Sebastian Zahr *4)*6)
B.Eng. Dennis Neumann *4)*6)
B.Eng. Eric Karst *4)*6)
B.Eng. Andre Radtke *4)
B.Eng. Michael Volkart *4)
B.Eng. Patryk Filipowicz *4)
B.Sc. Lars Rohleder *4)

*1) Geschäftsführer

*2) von der IHK zu Köln öffentlich bestellt und vereidigt für Kfz.-Schäden und -bewertungen

*3) IfS zertifiziert

*4) Prüfenieur gem. Par. 19(3), 29 StVZO

*5) Vertragsachverständiger des ADAC

*6) Unterschriftsberechtigter des vom KBA akkreditierten Technischen Dienstes

Amtsgericht Köln HRB 47361

Wertgutachten

Amtliches Kennzeichen

Auftrag vom / durch

Bewertungstichtag

Besichtigung

GL-RB 3314

14.08.2024 / Fahrzeughalter

26.08.2024

22.08.2024 12:30 Uhr

Rheinisch-Bergischer Kreis Der Landrat, Am Rübezahlwald 7,
51469 Bergisch Gladbach

Gesprächspartner

Besichtigt durch

Fahrzeughalter

Bevollmächtigter

Dipl.-Ing. Frank Rottländer

Rheinisch-Bergischer Kreis Der Landrat, Am Rübezahlwald 7,
51469 Bergisch Gladbach



Technische Daten und Fahrzeugbeschreibung

Amtliches Kennzeichen	GL-RB 3314
Fahrzeugart	Pkw
Aufbauart	Kastenwagen
Fabrikat	Toyota
Typ / Untertyp	Proace / L2 Kasten Comfort
KBA-Nummer	5013/AKP
Fahrzeug-Ident-Nummer	YARVFAHHWGZ139997
	identifiziert anhand Original Zulassungsbescheinigung 1
Erste / Letzte Zulassung	06.03.2019 / 28.10.2020
Hubraum / Leistung	1.997 cm ³ / 130 kW
Motor	Motor 2,0 Ltr. - 130 kW D-4D KAT
Motorart / Zylinder / Motorbauart	Diesel / 4 / Reihenmotor
Abgascode	Euro 6
Türen / Sitze	4 / 3
Leer- / zul. Gesamtgewicht	2.033 / 3.000 kg
Länge / Breite / Höhe	5.309 / 1.920 / 1.895 mm
Anzahl Achsen	2
Antriebsart	Frontantrieb
nächste HU	01/2025
Laufleistung abgelesen	158.504 km
Laufleistung geschätzt	158.504 km
Farbe	White uni
Lackart	uni (2-Schicht)
Allgemeinzustand	dem Alter und der Laufleistung entsprechend
Bemerkung	Ausstattung gem. FIN-Abfrage und Besichtigung, laut Auskunft 8-fach bereift, zum Besichtigungszeitpunkt war das Fahrzeug ungereinigt

Besichtigungszustand, -bedingungen, -hilfsmittel

unzerlegt, Probefahrt/-lauf durchgeführt, Lackschichtdickenmessung durchgeführt

Reparierte Vorschäden

erhöhte Lackschichtendicke Seitenwand hinten rechts und Schiebetür rechts

Nichtreparierte Vorschäden

Sitzbezüge und Armlehne rissig, Stoßfänger vorn zerschrammt, Motorkontrollleuchte signalisiert Störung, rundum Steinschläge, Lackkratzer und leichte Eindellungen, Innenraumverkleidungen zerschrammt, Seitenwand hinten links angestoßen

Bereifung

Achse	Hersteller	Bezeichnung
1	Goodyear	215/65 R16C 109/107R M+S
2	Semperit	215/65 R16C 109/107R (106T) Van Grip 2 M+S

Profiltiefe in mm

links	rechts
5	5
6	6

Serienausstattung

3. Bremsleuchte, Airbag Fahrer-/Beifahrerseite, Anti-Blockier-System (ABS), Antriebsart: Frontantrieb, Audio-/Radio-Fernbedienung am Lenkrad, Audiosystem: Multimedia Toyota Pro Touch, Beifahrerdoppelsitz, Bordcomputer, Bremsassistent, Chromeinfassung für Nebelscheinwerfer, Comfort-Paket, Elektr. Bremskraftverteilung, Elektron. Stabilitäts-Programm (VSC), Fahrassistenz-System: Berganfahrkontrolle (HAC), Fahrassistenz-System: Müdigkeitserkennungs-Sensor, Fahrassistenz-System: Verkehrszeichenerkennung (RSA), Gepäck-/Laderaumleuchte, Geschwindigkeits-Begrenzeranlage, Geschwindigkeits-Regelanlage (Tempomat), Getriebe Automatik - (6-Stufen), Handschuhfach mit Kühlfunktion, Heckflügeltüren ohne Verglasung, Karosserie/Aufbau: Kasten, Komfortsitze, Laderaumtrennwand mit Fenster, Lendenwirbelstütze Sitz vorn links, Lenksäule (Lenkrad) verstellbar, Motor 2,0 Ltr. - 130 kW D-4D KAT, Nebelscheinwerfer, Radstand 3275 mm, Reifendruck-Kontrollsystem, Reserverad in Fahrbereifung, Rußpartikelfilter, Schadstoffarm nach Abgasnorm Euro 6, Schiebetür Fahrgast-/Laderaum rechts, Schwellerabdeckung/ -verkleidung, Seitenschutzleisten schwarz, Servolenkung elektrisch, Sicht-Paket, Sitz vorn links höhenverstellbar, Sitzausstattung: 3-Sitzer, Stop&Go-System (TSGS), Tagfahrlicht, Toyota Smart Cargo, Toyota Traktion Select (TTS), Wegfahrsperre

Sonderausstattung

Schiebetür Fahrgast-/Laderaum links

Zusatzausstattung

Sortimo Regal und Ladebodensystem

Marktwert

Der Marktwert zum Stichtag beträgt unter Berücksichtigung von Fahrzeugalter, Zustand, Laufleistung, Sonderausstattung und Zubehör, Besitzverhältnissen, sowie aller wertbildender Faktoren und der regionalen und saisonalen Marktlage:

EUR 5.800,00

Der ermittelte Marktwert ist dem Privatmarkt entnommen. Umsatzsteuer wird nicht ausgewiesen (brutto=netto).

Schlusswort

Dieses Gutachten wurde unparteiisch und nach bestem Wissen und Gewissen erstellt.

Rösrath, 26.08.2024

Der Sachverständige
Dipl.-Ing. Frank Rottländer



Dieses Gutachten umfasst 14 Seiten inkl. 16 Fotos.

Anlagen: Honorarrechnung
 Fotoanlage

Gutachtenversand: Gutachtenoriginal und Kopie an Auftraggeber



Bild: 1



Bild: 2



Bild: 3



Bild: 4



Bild: 5



Bild: 6



Bild: 7



Bild: 8



Bild: 9



Bild: 10



Bild: 11



Bild: 12



Bild: 13



Bild: 14



Bild: 15

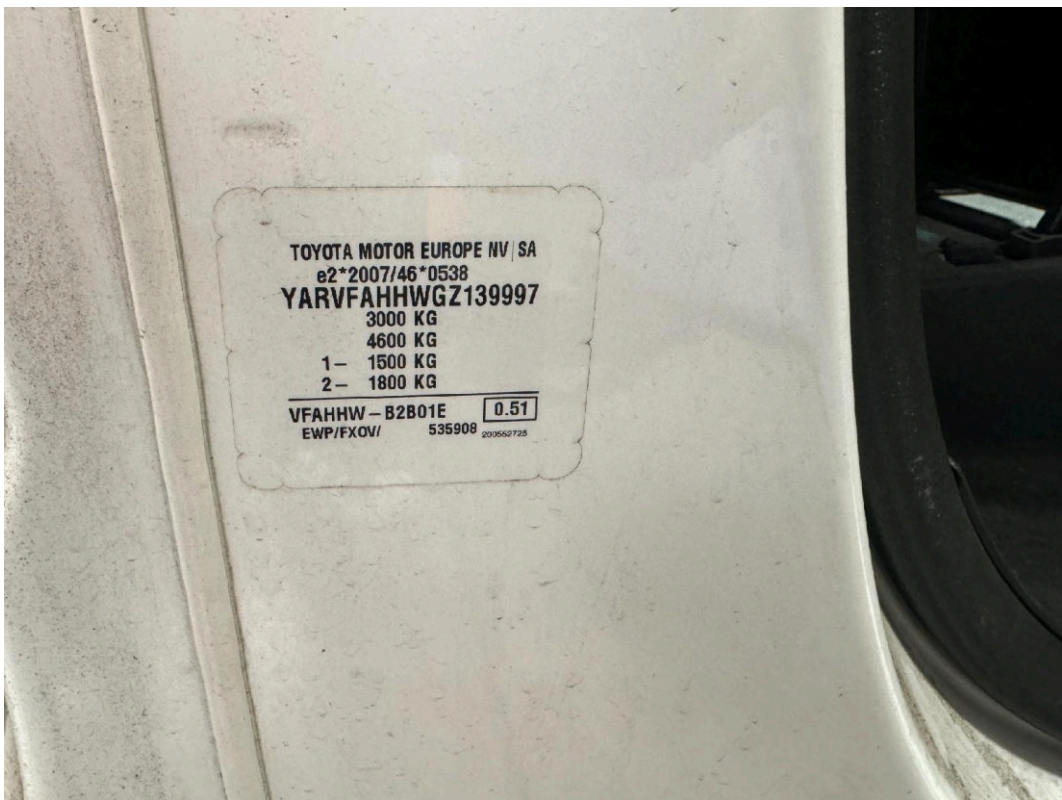

Bild: 16