



**Dipl.-Ing. Michael Neuhaus**

Von der Ingenieurkammer Sachsen öffentlich bestellter und  
vereidigter Sachverständiger für Kfz.-Schäden u. -Bewertungen

GA-Nr. N.511.1816.937

**F A H R Z E U G B E W E R T U N G**

INTERN: HZA DD 251/2024

FZ-HALTER / AUFTRAGGEBER: HAUPTZOLLAMT DRESDEN  
SCHÜTZENHÖHE 24-26  
01099 DRESDEN

AMTLICHES KENNZEICHEN: OHNE, VORÜBERGEHEND STILLGELEGT

ART / AUFBAU: PKW / LIMOUSINE

HERSTELLER: HYUNDAI  
TYP: I20  
AUSFÜHRUNG: I20 BLUE 1.1 CRDI  
FAHRZEUG IDENT NR: NLHB351PAFZ020940

FARBE: GOLD-BRAUN  
TÜREN: 5

MOTORART: DIESEL MIT KATALYSATOR  
HUBRAUM / LEISTUNG: 1.120 CCM / 55 KW  
ZYLINDER / SCHADSTOFFKLASSE: 3 / EU6

ERSTE / LETZTE ZULASSUNG: 12.03.2015 / n.b.  
NÄCHSTE HU / AU: 05.2022 /  
VORBESITZER: 2

GESAMTLAUFLEISTUNG: 90.000 KM GESCHÄTZT

BEREIFUNG MILLIMETER

V-ACHSE:	185/65 R 15 T	1.0	1.0
H-ACHSE:	185/65 R 15 T	1.0	1.0

\* FORTSETZUNG SIEHE FOLGESEITE (N) \*

**ZEITWERT OHNE MWST**

**EUR\*\*\*\***

**2.100,00**

*M. Neuhaus*

DRESDEN, DEN 19.09.2024





**GA-Nr. N.511.1816.937**

**SERIEN - AUSSTATTUNG**

AIRBAG: FAHRER- UND BEIFahrERSEITE; ABLAGEN; AIRBAG: SEITENAIRBAGS VORN;  
AIRBAG: VORHANGAIRBAGS VORN UND HINTEN; ANTIBLOCKIERSYSTEM ABS MIT ELEKTR.  
BREMSKRAFTVERTEILUNG EBV; ASSISTENT: BREMSASSISTENT; AUßENSPIEGEL MECHANISCH  
VON INNEN EINSTELLBAR; BERGANFAHRASSISTENT (HAC); BORDCOMPUTER;  
DIESELPARTIKELFILTER; DREHZAHLMESSER; DRITTE BREMSLEUCHTE; ELEKTRISCHES  
STABILITÄTSPROGRAMM (ESC) UND FAHRDYNAMISCHES STABILITÄTSMANAGEMENT (VSM);  
FENSTERHEBER ELEKTRISCH VORN; FERNENTRIEGELUNG FÜR TANKKLAPPE;  
FRONTSCHIEBEN-WISCH-/WASCHANLAGE; GEPÄCKRAUM MIT ABLAGEFACH UNTER DEM BODEN;  
GEPÄCKRAUMABDECKUNG, HERAUSNEHMBAR; GETRIEBE: 6-GANG-SCHALTGETRIEBE;  
GETRÄNKEHALTER VORNE; HECKSCHEIBE, BEHEIZBAR, MIT ABSCHALTAUTOMATIK;  
HECKSCHEIBENWISCHER; KINDERSICHERUNG HINTEN; KOPFSTÜTZEN (5) VORN UND HINTEN  
HÖHENVERSTELLBAR; LACKIERUNG: UNI; LEUCHTWEITENREGULIERUNG; LICHT-AUS-AUTOMATIK  
DER SCHEINWERFER; POLSTER: STOFF; REIFEN: STAHLFELGEN 6 J X 15, MIT BEREIFUNG  
185/65 R 15; REIFENREPARATURSET; RÄDER: REIFENDRUCKKONTROLLSYSTEM (TPMS);  
SERVOLENKUNG; SICHERHEITSGURTE I20; SITZE: FAHRERSITZ HÖHENVERSTELLBAR; SITZE:  
ISOFIX-BEFESTIGUNGSSYSTEM HINTEN; SITZE: RÜCKSITZBANK UND -LEHNE, 60:40 GETEILT  
UND UMKLAPPBAR; STECKDOSE, 12-VOLT; STOßFÄNGER IN WAGENFARBE; TAGFAHRLICHT;  
WEGFAHRSPERRE ELEKTRONISCH; ZENTRALVERRIEGELUNG;

**WERTBEEINFLUSSENDE FAKTOREN**

**NOTWENDIGE REPARATUREN**

- FAHRZEUGAUFBEREITUNG
- HU-NACHWEIS FÄLLIG
- SERVICE FÄLLIG
- DÄMMMATTE MOTORHAUBE BESCHÄDIGT

**FEHLENDE TEILE**

- FAHRZEUGSCHLÜSSEL FEHLEN, SCHLIEßANLAGE ERNEuern

**SERIEN BEREIFUNG**

V-ACHSE: 185/65 R 15 T  
H-ACHSE: 185/65 R 15 T

**MONTIERTE BEREIFUNG**

V-ACHSE: 185/65 R 15 T LI: (WO) 1.0 mm RE: (WO) 1.0 mm  
H-ACHSE: 185/65 R 15 T LI: (WO) 1.0 mm RE: (WO) 1.0 mm

WO=WINTER-ORIGINAL

**KORREKTUREN**

ÖRTLICHE MARKTLAGE  
MEHRERE BESITZER

SYSTEM AUDATEX



**Dipl.-Ing. Michael Neuhaus**

Von der Ingenieurkammer Sachsen öffentlich bestellter und  
vereidigter Sachverständiger für Kfz.-Schäden u. -Bewertungen

GA-Nr. N.511.1816.937

E R G E B N I S : DIE AUF DEN 13.09.2024 BEZOGENE BEWERTUNG DES VORSTEHEND  
BESCHRIEBENEN FAHRZEUGES HAT UNTER BERUECKSICHTIGUNG DER ÜBER-  
OERTLICHEN MARKTLAGE UND ALLER SONSTIGEN WERTBEEINFLUSSENDEN  
FAKTOREN ZU FOLGENDEM ERGEBNIS GEFUEHRT

ZEITWERT OHNE MWST

*M. Neuhaus*

DRESDEN, DEN 19.09.2024



EUR\*\*\*\*

2.100,00

FORM AUDATEX



**Dipl.-Ing. Michael Neuhaus**

Von der Ingenieurkammer Sachsen öffentlich bestellt und  
vereidigter Sachverständiger für Kfz.-Schäden u. -Bewertungen

Lichtbildanlage GA-Nr. N.511.1816.937



Bild 1, Ansicht vorn links



Bild 2, Ansicht hinten rechts



**Dipl.-Ing. Michael Neuhaus**

Von der Ingenieurkammer Sachsen öffentlich bestellter und  
vereidigter Sachverständiger für Kfz.-Schäden u. -Bewertungen

Lichtbildanlage GA-Nr. N.511.1816.937



Bild 3, wegen fehlender Fahrzeugschlüssel Tachostand nicht ablesbar



Bild 4, FIN



**Dipl.-Ing. Michael Neuhaus**

Von der Ingenieurkammer Sachsen öffentlich bestellter und  
vereidigter Sachverständiger für Kfz.-Schäden u. -Bewertungen

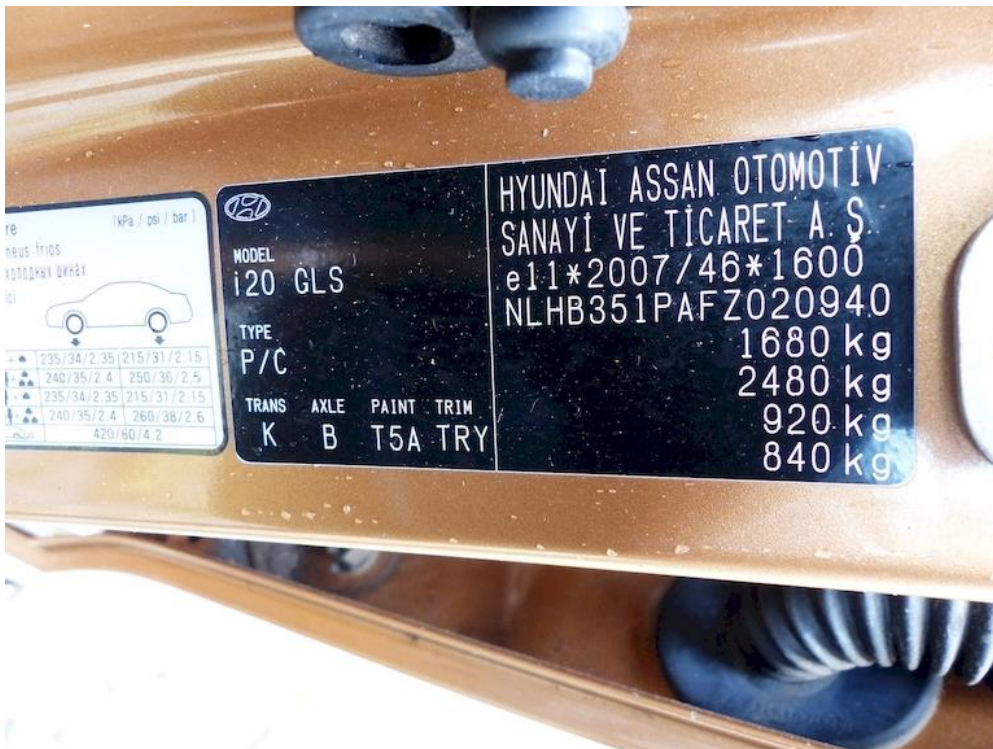
Lichtbildanlage GA-Nr. N.511.1816.937



Bild 5



Bild 6, Sitzpolster stark verschmutzt



**Dipl.-Ing. Michael Neuhaus**

Von der Ingenieurkammer Sachsen öffentlich bestellt und  
vereidigter Sachverständiger für Kfz.-Schäden u. -Bewertungen

Lichtbildanlage GA-Nr. N.511.1816.937



Bild 7



Bild 8, letzter Ölwechsel bei 65.737 km in 06.2021



**Dipl.-Ing. Michael Neuhaus**

Von der Ingenieurkammer Sachsen öffentlich bestellter und  
vereidigter Sachverständiger für Kfz.-Schäden u. -Bewertungen

Lichtbildanlage GA-Nr. GA-Nr. N.511.1816.937



Bild 9, Dämmatte Motorhaube beschädigt



Bild 10, alle Winterreifen abgefahren