



Gutachten-Nr. 3342103

Bei Rückfragen bitte Gutachten-Nr.
und Datum angeben

Datum: 06.05.2024

TÜV SÜD Auto Service GmbH, Alte Regensburger Straße 11, 84030 Landshut

Landratsamt Landshut
60 Unterhalt und Verwaltung
der Kreisstraßen
Georg-Pöschl-Str. 25
84056 Rottenburg

Fahrzeugbewertung

Sehr geehrter Kunde,

beigefügt erhalten Sie die Originalrechnung, das Originalgutachten sowie eine Lichtbildanlage.

Mit freundlichen Grüßen

TÜV SÜD Auto Service GmbH
Schaden- und Wertgutachten



Gutachten-Nr. 3342103

Bei Rückfragen bitte Gutachten-Nr.
und Datum angeben

Datum: 06.05.2024

Fahrzeugbewertung

Fahrzeughalter	Landratsamt Landshut 60 Unterhalt und Verwaltung der Kreisstraßen Georg-Pöschl-Str. 25 84056 Rottenburg
Auftrag vom / durch	29.04.2024 schriftlich Landratsamt Landshut 60 Unterhalt und Verwaltung
Besichtigungsdatum / Ort	29.04.2024 07:40 Landratsamt Landshut 60 Unterhalt und Verwaltung Georg-Pöschl-Str. 25 84056 Rottenburg
Anwesend bei Besichtigung	-

Ergebnis

Wiederbeschaffungswert

6.200,00 EUR

Technische Daten

Amtliches Kennzeichen	OHNE	
Fahrzeugidentnummer	WDB9062531N430963	
Fahrzeugart	LKW OFFENER KASTEN (10)	
Aufbaubeschreibung	4-türig (0200)	
Fahrzeughersteller	Daimler (D) (1313)	
Typ	906 OK 50 (BIN)	
Verkaufsbezeichnung	516 CDI Sprinter 906.253	
Antriebsart	Diesel OBD	
Emissionsklasse	1999/96/EG;B2,GKL:G1 (0684)	
Leistung	120 kW	
Hubraum	2143 ccm	
Farbe	tieforange uni	
Erstzulassung	27.10.2009	
Nächste HU	September 2024	
Anzahl Vorbesitzer	0, Angabe laut Fahrzeughalter	
Leermasse	2.400 kg	
Nutzlast	2.600 kg	
zulässige Gesamtmasse	5.000 kg	
Laufleistung	216.650 km abgelesen	
Bereifung		
Vorderachse	195/75 R16 C Michelin	
	Links 5,0	Rechts 5,0
Hinterachse	195/75 R16 C Michelin	
	Links 4,0	Rechts 4,0
3. Achse	195/75 R16C Michelin / Agilis Alpin	
	Links 4,0 JO	Rechts 4,0 JO
	Legende: JO = Ganzjahresreifen	
Ausstattung	Adaptives Bremslicht, Airbag Fahrerseite, Anti-Blockier-System (ABS), Antriebsart: Heckantrieb, Anzeige für Waschwasserstand, Außenspiegel elektr. verstell- und heizbar, beide, Außenspiegel verlängert mit integrierter Blinkleuchte, Bremsassistent, Bremssystem mit ABS+ASR, Dachverkleidung im Fahrerhaus, Elektron. Stabilitäts-Programm (ESP), Fensterheber elektrisch 2-fach, Handschuhfach abschließbar, Kraftstofftank: Haupttank 75 Ltr., Leuchtweitenregelung, Partikelfilter, Radstand 3665 mm, Raucher-Paket, Servolenkung, Sitzbezug / Polsterung: Stoff Lima, Sitze im Fahrerhaus: Beifahrersitz mit Armlehne, Sitze im Fahrerhaus: Fahrersitz mit Armlehne, Wartungsintervall-Anzeige Assyst, Wegfahrsperr, Wärmeschutzverglasung, Zentralverriegelung mit Fernbedienung, Zul. Gesamtgewicht 5,00 t, Zwillingbereifung an 2. Achse / Hinterachse ,1 DIN-Schacht vorn unter Dachhimmel, Anhängerkupplung: Typ: Rockinger Maulkupplung, Anhängersteckdose 13 -polig, Audiosystem Sound 5, Fahrtenschreiber, Querträger für Anhängerkupplung, Reserverad, Reserveradhalter unter Rahmenende, 2Stück Rundumkennleuchten, Stabilisator hinten, Stabilisator vorn verstärkt, Tankgeber für Zusatzheizung, Zusatzheizung (Luft) mit Zeitschaltuhr, Planenaufbau, Armlehne für Fahrer und Beifahrersitz,	



Gutachten-Nr. 3342103

**Bei Rückfragen bitte Gutachten-Nr.
und Datum angeben**

Datum: 06.05.2024

Beifahrersitz verstellbar, Handschuhkasten verschliessbar,
Innenausstattung Stoff Lima schwarz, Raucherpaket, Zwei-Wege
Lautsprecher vorne, Geschwindigkeitsbegrenzung 90km/h,
Warnmarkierung rot/weiß

Aufbau: Pritsche/DoKa mit Alu-Bordwänden, Motor 2,1 Ltr. - 120 kCDI
KAT, Getriebe 6-Gang - TSG (Eco Gear), Schadstoffarm nach Abgasnorm
Euro 5,

Grundlage Fahrzeugdaten

Zulassungsbescheinigung Teil I / Fahrzeugschein-Original

**Gutachten-Nr. 3342103**Bei Rückfragen bitte Gutachten-Nr.
und Datum angeben**Datum: 06.05.2024****Auftrag :**

Es wurde der Auftrag erteilt, eine Fahrzeugbewertung über das nachfolgend näher beschriebene Fahrzeug zu erstellen.

Bei der Wertermittlung wurden sachverständigenseits die wesentlichen Einflussgrößen wie Neupreis, Alter, Betriebsleistung, Typen- und Konstruktionsänderung, Bereifung, Sonderausstattung und Zubehör, Marktgängigkeit und Marktlage, Erhaltungszustand, Einsatzart, Besitzverhältnisse, werterhöhende Instandsetzungsaufwendungen, Altschäden, notwendige Instandsetzungen und Aufwendungen sowie eventuelle Minderwerte berücksichtigt.

Fahrzeug-Identifizierung :

Die Fahrzeug-Identifizierungs-Nummer (FIN) wurde am Fahrzeug abgelesen und die Übereinstimmung im Verlauf der Besichtigung mit den vorgelegten Unterlagen festgestellt.

Besichtigungsbedingungen :

Die Besichtigungsbedingungen waren zur Beurteilung des Fahrzeuges ausreichend.

Hilfsmittel :

Zur Untersuchung des Fahrzeuges standen Hubmittel bzw. eine Grube zur Verfügung.

Probefahrt / Probelauf :

Ein Probelauf des Motors wurde durchgeführt.

Allgemeinzustand :

Das Fahrzeug weist dem Alter und Einsatzzweck entsprechende Gebrauchsspuren auf.

Vorschäden :

Am Fahrzeug wurde eine Lackschichtdickenmessung durchgeführt. An folgenden Bauteilen wurde eine erhöhte Lackschichtdicke gemessen:

-Tür vorne links

Am Fahrzeug wurden reparierte Vorschäden festgestellt. Im Wesentlichen waren dabei die folgenden Fahrzeugteile betroffen:

-Tür vorne links instandgesetzt und lackiert

Zum Zeitpunkt der Fahrzeugbesichtigung wurden nachfolgende Beschädigungen festgestellt:

-Motor mit Ölverlust

-Frontscheibe beschädigt (Steinschläge)

-Stoßfänger vorne beschädigt

-Radlauf und Schweller vorne links und rechts durchrostet

-Tür hinten links und rechts stark korrodiert

-B Säule rechts stark korrodiert

-Tragführungsgelenke vorne links und rechts verschlissen

-Sitzbezug vorne links und rechts verschlissen und eingerissen

-Stoffbezug für verstellbare Armauflagen am Sitz vorne links und rechts verschlissen und eingerissen

-Sitzbezug für Rücksitzbank verschlissen und eingerissen

-Verkleidung/Abdeckung für Handbremse fehlt

Service- und Betriebsmittel :

Folgende Service- und Betriebsmittel waren vorhanden:

-Betriebsanleitung

-Kundendienstheft

-2 Fahrzeugschlüssel mit Fernbedienung

-Anhängekupplung

-Letzte Inspektion 07/2023 bei 210.000km



Gutachten-Nr. 3342103

Bei Rückfragen bitte Gutachten-Nr.
und Datum angeben

Datum: 06.05.2024

Schlusswort :

Die Besichtigung wurde durch den Unterzeichner durchgeführt.
Das Gutachten wurde unparteiisch nach bestem Wissen und Gewissen erstellt.

TÜV SÜD Auto Service GmbH
Schaden- und Wertgutachten

Landshut, den 06.05.2024

Der Sachverständige

A handwritten signature in blue ink, appearing to read 'Joachim Fröde', written in a cursive style.



Joachim Fröde

Vorliegendes Druckexemplar wurde auf elektronischem Wege erzeugt. Der benannte Sachverständige versichert, dass der Inhalt die von ihm getroffenen Feststellungen korrekt wiedergibt. Es ist ohne Originalunterschrift gültig.



Gutachten-Nr. 3342103

Bei Rückfragen bitte Gutachten-Nr.
und Datum angeben

Datum: 06.05.2024

F A H R Z E U G B E W E R T U N G

SCHADENNUMMER:

FZ-HALTER / AUFTRAGGEBER: LANDRATSAMT LANDSHUT
 GEORG-PÖSCHL-STR. 25
 84056 ROTTENBURG A D LAABER

AMTLICHES KENNZEICHEN: OHNE

ART / AUFBAU: TRP / DOPPELK.PRITSCHEN

HERSTELLER: MERCEDES-BENZ
 TYP: SPRINTER
 AUSFÜHRUNG: 516 CDI SPRINTER 906.253
 FAHRZEUG IDENT NR: WDB9062531N430963

FARBE: TIEFORANGE
 TÜREN: 4

MOTORART: DIESEL MIT KATALYSATOR
 HUBRAUM / LEISTUNG: 2.143 CCM / 120 KW
 ZYLINDER / SCHADSTOFFKLASSE: 4 / EU5
 NUTZLAST / GESAMTGEWICHT: 2.600 KG. / 5.000 KG.

ERSTE / LETZTE ZULASSUNG: 27.10.2009 /
 NÄCHSTE HU / AU: 09.2024 /

GESAMTLAUFLEISTUNG: 216.650 KM ABGELESEN

* FORTSETZUNG SIEHE FOLGESEITE(N) *

WIEDERBESCHAFFUNGSWERT EUR**** 6.200,00

LANDSHUT , DEN 06.05.2024

SYSTEM AUDATEX

Gutachten-Nr. 3342103

 Bei Rückfragen bitte Gutachten-Nr.
und Datum angeben

Datum: 06.05.2024
SERIEN - AUSSTATTUNG

ABS, ESP, ASR, EBV, BAS; ABLAGE ÜBER WINDSCHUTZSCHEIBE; AIRBAG FAHRERSEITE; ASCHER; AUßENSPIEGEL EL. VERSTELL- U. BEHEIZBAR, LINKS UND RECHTS; BREMSLEUCHTEN, ADAPTIVE; DIESELPARTIKELFILTER; FENSTERHEBER ELEKTRISCH VORNE; GETRIEBE: 6-GANG-SCHALTUNG; HANDSCHUHKASTEN ABSCHLIEßBAR; KOPFSTÜTZEN (4); KOPFSTÜTZEN (2), VORN; LACKIERUNG: UNI-LACKIERUNG; POLSTER: STOFF; SEITLICHE SCHUTZVORRICHTUNG; SERVOLENKUNG; SITZE: ARMLEHNE BEIFAHRERSITZ; SITZE: ARMLEHNE FAHRERSITZ; SITZE: BEIFAHRERSITZ VERSTELLBAR; UNTERFAHRSCHUTZ EG; WEGFAHRSPERRE; WÄRMEDÄMMENDES GLAS; ZENTRALVERRIEGELUNG MIT FUNK-FERNBEDIENUNG;

SONDER - ZUBEHÖR

1-DIN-SCHACHT VORN; ANHÄNGERKUPPLUNG (MAULKUPPLUNG); BATTERIE VERSTÄRKT 12V / 100 AH; GENERATOR (14 V / 180 A); PLANENAUFBAU; QUERTRÄGER FÜR ANHÄNGERKUPPLUNG; RADIO: SOUND 5; RESERVERAD BIS 5,0 T ZGG; RESERVERADHALTER MIT WAGENHEBER; RUNDUMKENNKEUCHTEN ORANGE; TACHOGRAF DIGITAL EG; WARMLUFT-ZUSATZHEIZUNG MIT ZEITSCHALTUHR; WARNMARKIERUNG ROT/WEIß;

FEHLENDES/MODIFIZIERTES - ZUBEHÖR
WERTBEEINFLUSSENDE FAKTOREN
NOTWENDIGE REPARATUREN

- B-SÄULE RE INST. U. LACK KORROS
- FRONTSCHIEBE BESCHÄD. ERN
- MOTOR ÖLVERLUST INST
- RADLAUF U SCHWELL VO LI INST. LACK KORROS
- RADLAUF U SCHWELL VO RE INST. LACK KORROS
- SITZBEZUG VO LI U RE BESCHÄD. ERN.
- SITZKISSEN RÜCKSITZBANK BESCHÄD. ERN.
- STOßFÄNGER VO BESCHÄD.
- TRAGFÜHRUNGSGELENK VO LI UND RE ERN.
- TÜR HI LI U RE INST. U LACK KORROS
- TÜR VO RE INST. U LACK KORROS

FEHLENDE TEILE

- ABDECKUNG HANDBREMSHEBEL

SERIEN BEREIFUNG

V-ACHSE: 195/75 R 16 P
H-ACHSE: 195/75 R 16 P

SYSTEM AUDATEX



Gutachten-Nr. 3342103

Bei Rückfragen bitte Gutachten-Nr.
und Datum angeben

Datum: 06.05.2024

E R G E B N I S : DIE AUF DEN 30.04.2024 BEZOGENE BEWERTUNG DES VORSTEHEND
BESCHRIEBENEN FAHRZEUGES HAT UNTER BERUECKSICHTIGUNG DER
OERTLICHEN MARKTLAGE UND ALLER SONSTIGEN WERTBEEINFLUSSENDEN
FAKTOREN ZU FOLGENDEM ERGEBNIS GEFUEHRT

WIEDERBESCHAFFUNGSWERT

EUR****

6.200,00

LANDSHUT , DEN 06.05.2024

SYSTEM AUDATEX

Lichtbildanlage zu Gutachten Nr.: 3342103



Bild 1

Diagonalansicht
vorne links



Bild 2

Diagonalansicht
vorne rechts

Lichtbildanlage zu Gutachten Nr.: 3342103



Bild 3

Diagonalansicht
hinten rechts



Bild 4

Diagonalansicht
hinten links

Lichtbildanlage zu Gutachten Nr.: 3342103



Bild 5

Ansicht Laderaum



Bild 6

Seitenansicht

Lichtbildanlage zu Gutachten Nr.: 3342103



Bild 7

Gesamtlauflistung
in Kilometer
(216.650)



Bild 8

Maukuppelung:
Hersteller Firma
Rockinger

Lichtbildanlage zu Gutachten Nr.: 3342103



Bild 9

Reserverad



Bild 10

Lichtbildanlage zu Gutachten Nr.: 3342103



Bild 11



Bild 12

Lichtbildanlage zu Gutachten Nr.: 3342103



Bild 13



Bild 14

Lichtbildanlage zu Gutachten Nr.: 3342103



Bild 15



Bild 16

Fahrtenschreiber

Lichtbildanlage zu Gutachten Nr.: 3342103



Bild 17

Zusatzheizung
(Luft) mit
Zeitschaltuhr



Bild 18

Lichtbildanlage zu Gutachten Nr.: 3342103



Bild 19

Frontscheibe ist mit Steinschlägen versehen



Bild 20

Detailansicht: Steinschläge in der Frontscheibe

Lichtbildanlage zu Gutachten Nr.: 3342103



Bild 21

Detailansicht:
Steinschläge in der
Frontscheibe



Bild 22

Detailansicht:
Steinschläge in der
Frontscheibe

Lichtbildanlage zu Gutachten Nr.: 3342103

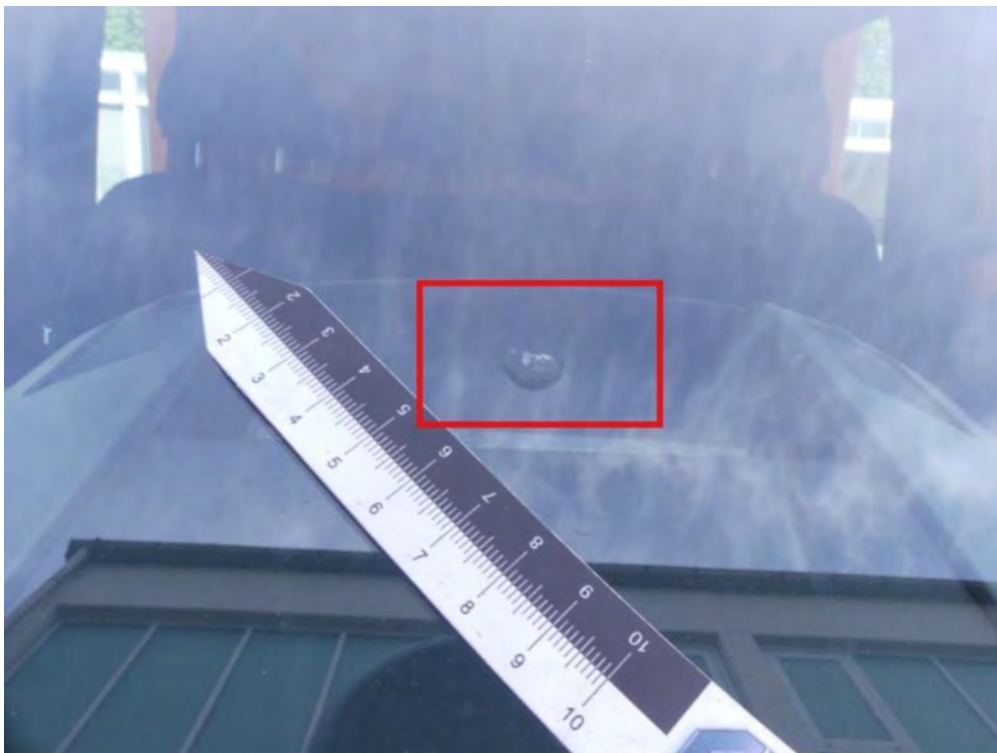

Bild 23

Der vordere Stoßfänger ist gebrochen



Bild 24

Detailansicht:
Bruchstelle am
vorderen Stoßfänger

Lichtbildanlage zu Gutachten Nr.: 3342103



Bild 25

Der Radlauf und
Schweller vorne
links sind
durchrostet



Bild 26

Detailansicht:
Durchrostung am
Radlauf und
Schweller vorne
links

Lichtbildanlage zu Gutachten Nr.: 3342103



Bild 27

Detailansicht:
Durchrostung am
Radlauf und
Schweller vorne
links



Bild 28

Der Radlauf und
Schweller vorne
rechts sind
durchrostet

Lichtbildanlage zu Gutachten Nr.: 3342103



Bild 29

Detailansicht:
Durchrostung am
Radlauf und
Schweller vorne
rechts



Bild 30

Detailansicht:
Durchrostung am
Radlauf und
Schweller vorne
rechts

Lichtbildanlage zu Gutachten Nr.: 3342103



Bild 31

Die Tür hinten
links ist
korrodiert

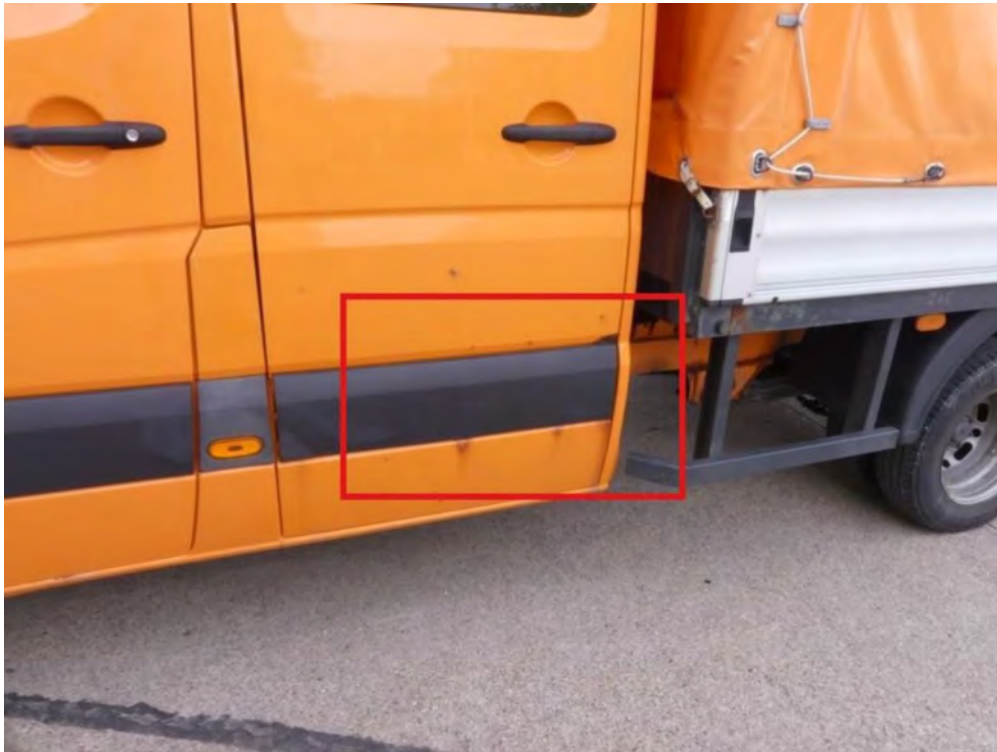

Bild 32

Detailansicht:
Korrosion an der
Tür hinten links

Lichtbildanlage zu Gutachten Nr.: 3342103

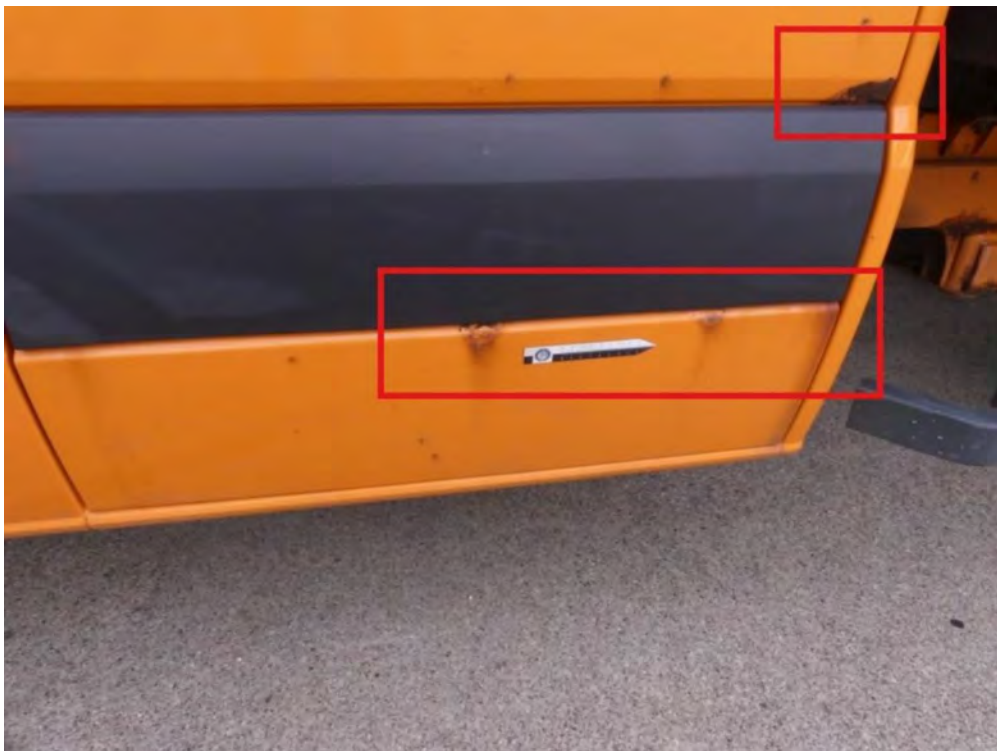

Bild 33

Detailansicht:
Korrosion an der
Tür hinten links



Bild 34

Die Tür hinten
rechts ist
korrodiert

Lichtbildanlage zu Gutachten Nr.: 3342103

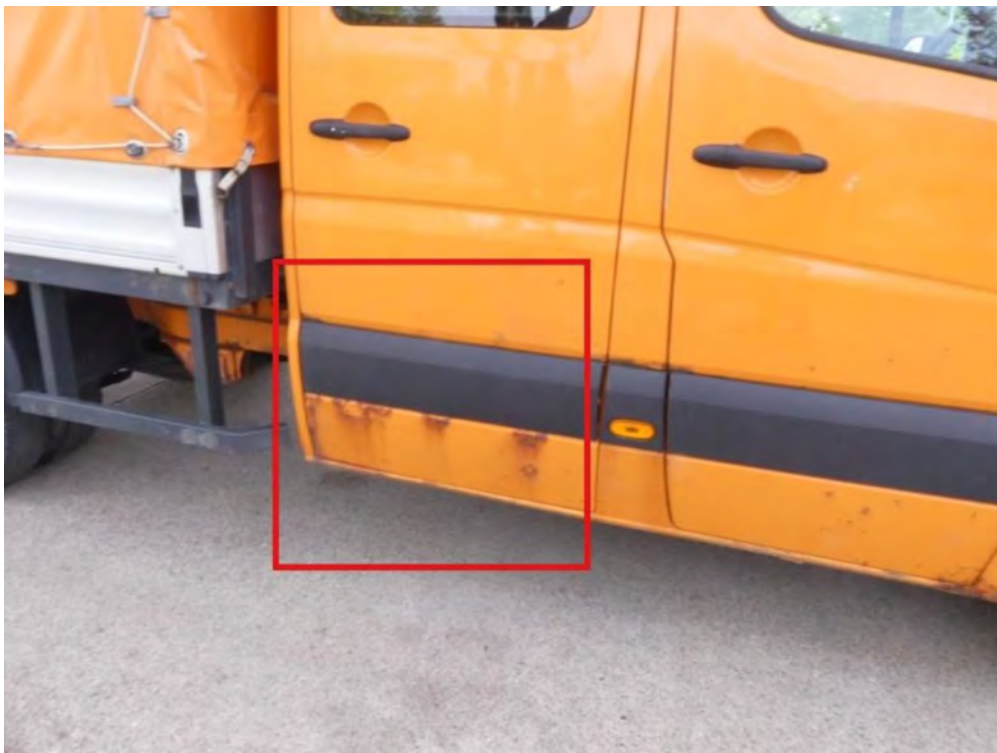

Bild 35

Detailansicht:
Korrosion an der
Tür hinten rechts



Bild 36

Detailansicht:
Korrosion an der
Tür hinten rechts

Lichtbildanlage zu Gutachten Nr.: 3342103



Bild 37

Die B-Säule und Tür
vorne rechts sind
korrodiert

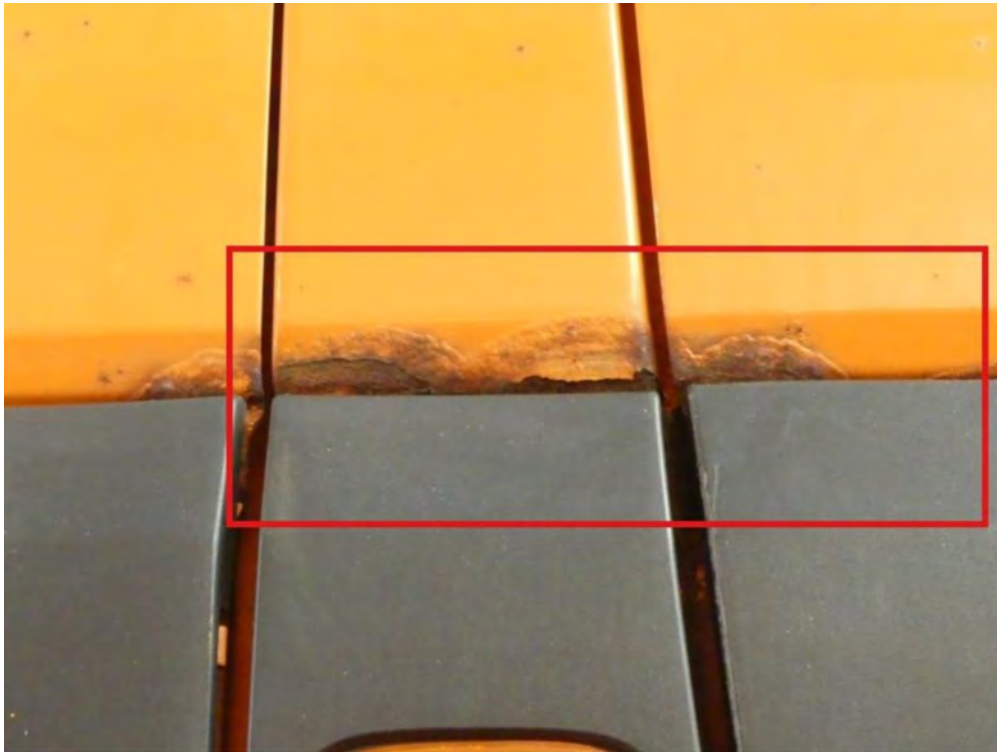

Bild 38

Motor mit Ölverlust

Lichtbildanlage zu Gutachten Nr.: 3342103

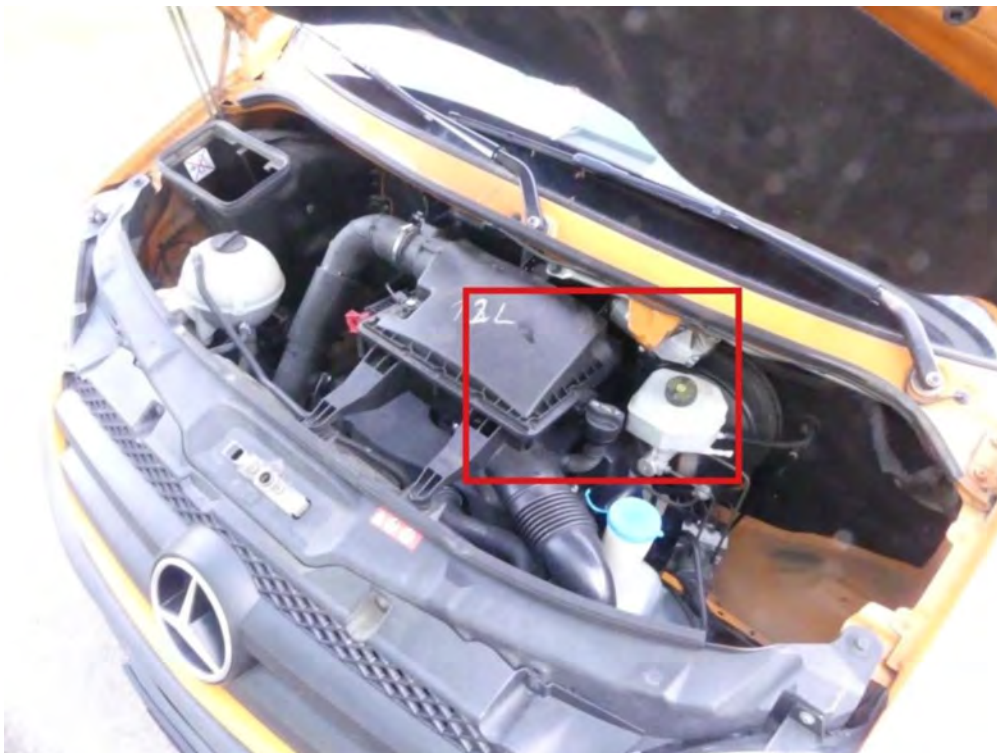

Bild 39

Detailansicht:
Ölverlust



Bild 40

Detailansicht:
Ölverlust

Lichtbildanlage zu Gutachten Nr.: 3342103

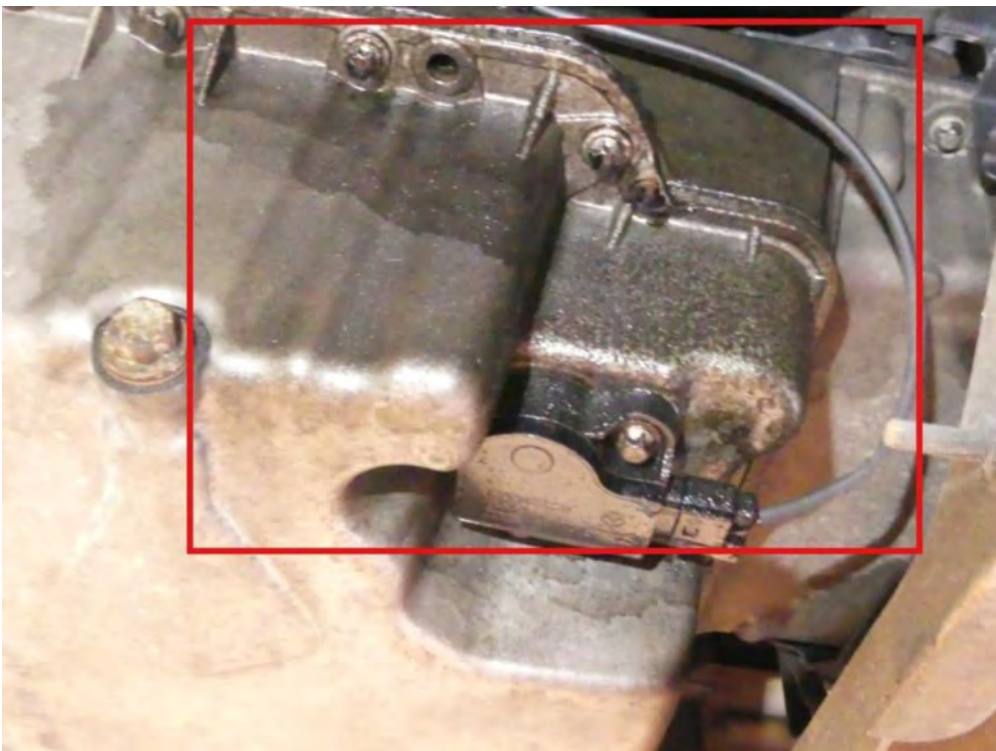

Bild 41

Detailansicht:
Ölverlust

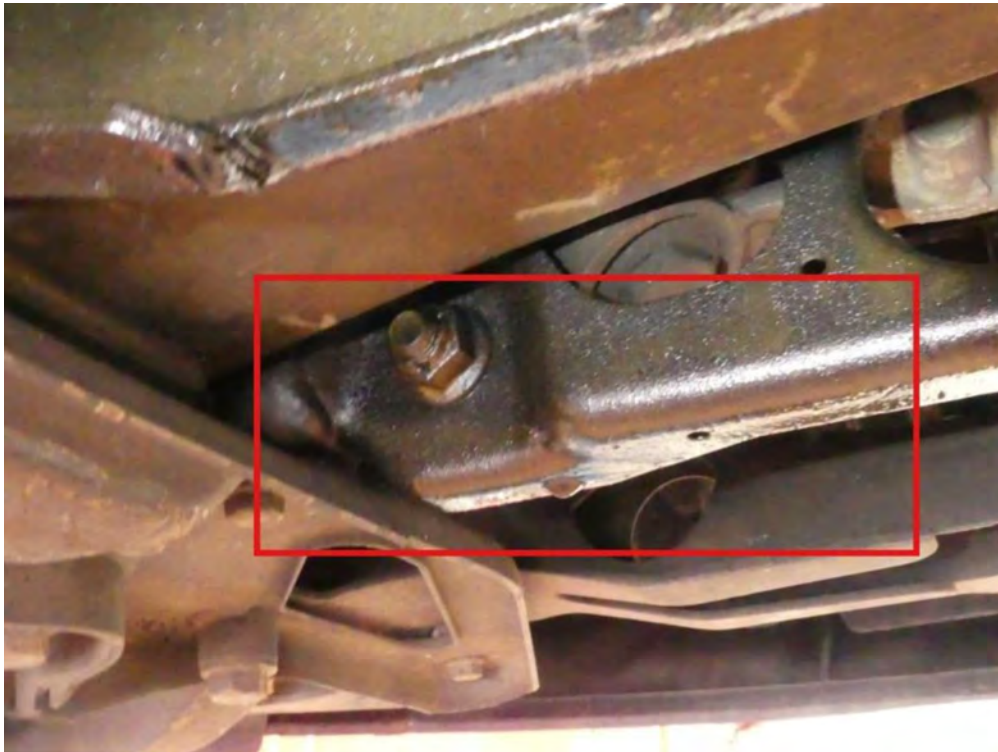

Bild 42

Das
Tragführungsgelenk
vorne links ist
teilweise
verschlissen
(leichtes Spiel)

Lichtbildanlage zu Gutachten Nr.: 3342103



Bild 43

Das Tragführungselenk vorne rechts ist teilweise verschlissen (leichtes Spiel)



Bild 44

Das Lenkrad hat verstärkte Abnutzungsspuren (Abrieb)

Lichtbildanlage zu Gutachten Nr.: 3342103



Bild 45

Detailansicht:
Abrieb am Lenkrad



Bild 46

Der Sitzbezug vorne
links ist
verschlissen und
eingerissen

Lichtbildanlage zu Gutachten Nr.: 3342103



Bild 47

Detailansicht:
Stoffbezug Sitz
vorne links



Bild 48

Der Sitzbezug vorne
rechts ist
verschlissen und
eingerissen

Lichtbildanlage zu Gutachten Nr.: 3342103



Bild 49

Detailansicht:
Stoffbezug vorne
rechts



Bild 50

Der Stoffbezug für
die Armauflagen
vorne links und
rechts sind
verschlissen und
ingerissen

Lichtbildanlage zu Gutachten Nr.: 3342103



Bild 51

Detailansicht:
Stoffbezug
Armauflage vorne
links



Bild 52

Detailansicht:
Stoffbezug
Armauflage vorne
rechts

Lichtbildanlage zu Gutachten Nr.: 3342103



Bild 53

Der Stoffbezug für die Rücksitzbank ist verschlissen und eingerissen



Bild 54

Detailansicht:
Stoffbezug
Rücksitzbank

Lichtbildanlage zu Gutachten Nr.: 3342103



Bild 55

Die Kunststoffverkleidung am Handbremshebel fehlt



Bild 56

Detailansicht: Unterboden

Lichtbildanlage zu Gutachten Nr.: 3342103



Bild 57

Detailansicht:
Unterboden links



Bild 58

Detailansicht:
Unterboden rechts

Lichtbildanlage zu Gutachten Nr.: 3342103



Bild 59

Detailansicht:
Unterboden



Bild 60

Detailansicht:
Unterboden

Lichtbildanlage zu Gutachten Nr.: 3342103



Bild 61

Gesamtübersicht:
Fahrzeuginstrumente