

29.08.2024

Zusatzdokument

SRP-062

Bauwagen

CS Auktionen GmbH

Blankreutestraße 29

79108 Freiburg

Tel.: +49 (0) 761 1515 5300

E-Mail: vertrieb@csauktionen.de

Artikelbeschreibung:

Hersteller:	JODAG
Typ / Verkaufsbezeichnung:	ER 4025
Art:	Bauwagen
Km-Stand / Betriebsstunden:	
Baujahr:	
Tag der Erstzulassung:	29.12.1994
FIN / SN:	B49179
Kraftstoff-/Antriebsart:	
Emissionsklasse:	
Leistung (kW):	
Hubraum (cm³):	
Leergewicht (kg):	
Gesamtgewicht (kg):	2.000
Nutzlast (kg):	
Nutzinhalt (m³):	
Türen:	2
Sitzplätze:	
Unfallfrei:	
Farbe:	weiß/grau
Fälligkeit der HU:	
Schlüssel:	2
Bereifung:	195 R14
Profiltiefe VA / HA (mm):	4
Maße LxBxH (mm):	6300 x 2250 x 2900
Anzahl der Vorbesitzer:	3

Besichtigung und Abholung nur nach Terminabsprache.



Checkliste:

<i>in Ordnung:</i>	<i>ja</i>	<i>nein</i>	<i>Bemerkung</i>
	<input checked="" type="checkbox"/>	<input checked="" type="checkbox"/>	
Karosserie:		<input checked="" type="checkbox"/>	rostig
Unterboden:		<input checked="" type="checkbox"/>	rostig
Bremsen:	<input checked="" type="checkbox"/>		
Bereifung:	<input checked="" type="checkbox"/>		
Kupplung:			
Getriebe dicht:			
Achsgetriebe dicht:			
Achsen:	<input checked="" type="checkbox"/>		
Fahrwerk:	<input checked="" type="checkbox"/>		
Stoßdämpfer:			
Kühlsystem dicht:			
Auspuffanlage:			
Flüssigkeitsverlust:			
Lichtanlage:		<input checked="" type="checkbox"/>	Blinker rechts + Markierungsleuchte ohne Funktion
Batterie:			
Lenkhilfe:			
Zentralverriegelung:			
Lüftung / Klimaanlage:			
Bordinstrumente:			
Störungsmeldungen:			
Innenraum:			
Standzeit ca.:			5 Monate
Standschäden:		<input checked="" type="checkbox"/>	
Fahrbereit:	<input checked="" type="checkbox"/>		
Dokumentation:	<input checked="" type="checkbox"/>		Zulassungsbescheinigung I + II

Überführt durch:

CS Auktionen GmbH

Sonstige Bemerkungen:



Wertbeeinflussende Faktoren:

- altersbedingter Verschleiß
- rundum verbeult, verkratzt und verschrammt
- Aufbau und Rahmen rostig
- Blinker rechts und Markierungsleuchte ohne Funktion
- hintere Türe lässt sich nicht abschließen
- Türe rechts beschädigt
- Innenraum abgenutzt u. beschädigt.

Wertsteigernde Faktoren:

- PKW-Kupplung
- Prüfbuch vorhanden
- fahrbereit.



Fotos:

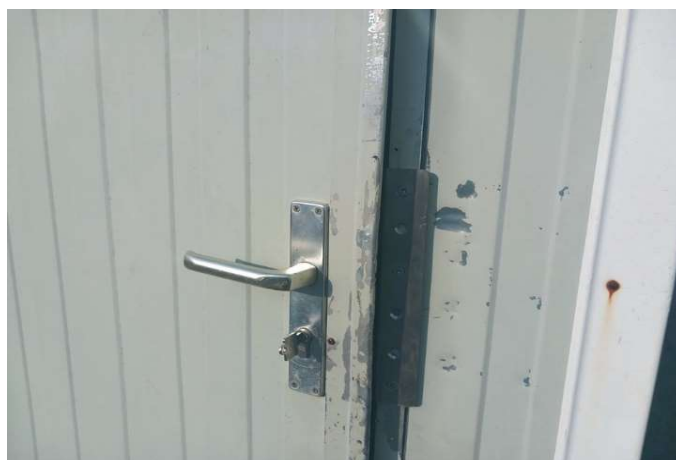
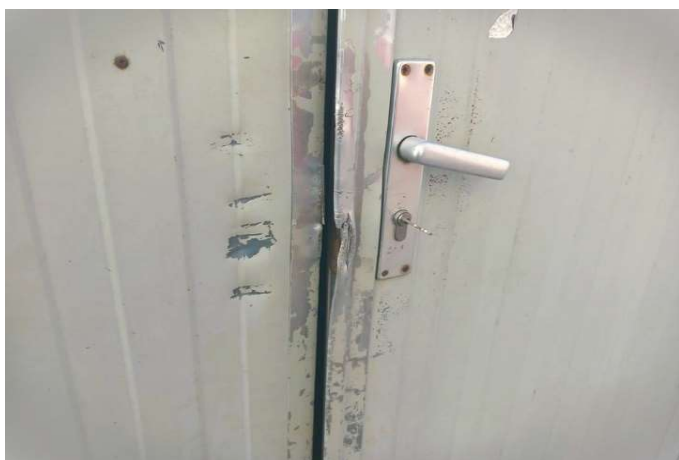

Fotos:



Fotos:



Begutachtungshilfsmittel (bei Fahrzeugen):

Zur Untersuchung des Fahrzeuges stand kein Hubmittel bzw. Grube zur Verfügung.
Aus diesem Grund war die Besichtigung der Fahrzeugunterseite nur begrenzt möglich.

Probefahrt / Probelauf:

Sonstiges:

Es wird dringend angeraten, den Artikel vor Gebotsabgabe zu besichtigen.
Die Beschaffenheit des Artikels ergibt sich aus o. g. Produktbeschreibung
(inkl. hinterlegter Bilder) sowie aus der Besichtigung des Artikels vor Ort.

