

SKIBA

Kfz-Gutachten & -Prüfstelle

Sachverständigenzentrum seit 1991

WWW.SKIBA-POTSDAM.DE

SKIBA Ingenieurbüro GmbH
Großbeerenstraße 239
14480 Potsdam

☎ 0331 730 830
☎ 0331 730 83 19
✉ info@skiba-potsdam.de

Unsere Leistungen: Unfallschaden- & Wertgutachten für Pkw, Motorrad, LKW, Anhänger, Wohnmobile, Boote, Maschinen und Fahrräder
HU/AU als Partner des TÜV Süd • Änderungsabnahmen nach § 19(3) StVZO • Einzelabnahmen nach §§ 19(2) und 21 StVZO • H-Kennzeichen nach § 23 StVZO

Fahrzeugbewertung



Aktenzeichen
190824RS/1268BE

Datum
26.08.2024

Hersteller
Porsche 

Modell
911 - 992-1

Auftraggeber

Finanzamt Potsdam

Sachverständiger

Rick Schwerdtfeger

Kfz-Meister | gepr. Sachverständiger AWGmbH - BVSK Akademie

MBS POTSDAM
IBAN DE93 1605 0000 1000 8358 60
BIC WELADED1PMB

Amtsgericht Potsdam
HRB: 21173 P
Ust-IdNr.: DE258470418



Partner der
Schwacke
Bewertung....



Geschäftsführer: Kfz-Meister Alexander Braunsdorf von der IHK Potsdam öffentlich bestellt und vereidigt und von der IfS GmbH zertifiziert für Kfz-Schäden und -Bewertungen
Geschäftsführer: B.Sc. Philipp Rimane - TÜV Süd-Prüfingenieur und Sachverständiger für Kfz-Schäden und -Bewertungen

Inhaltsverzeichnis

Inhaltsverzeichnis	2
Fahrzeugdaten.....	4
Fahrzeug	4
Zustand	4
Ausstattung	5
Bereifung	5
Reparierte Vorschäden	6
Nicht reparierte Vorschäden	6
Auftrag.....	7
Quelle der technischen Daten	7
Besichtigungsbedingungen	7
Allgemeiner Zustand	7
Motor-, Getriebe- sowie Fahrwerkszustand	7
Gutachtenfertigstellung.....	8
Fotoanlage.....	9

SKIBA Ingenieurbüro GmbH – Großbeerenstraße 239 – 14480 Potsdam

Finanzamt Potsdam
Steinstraße 104-106
14480 Potsdam

Potsdam, 26.08.2024

Aktenzeichen
190824RS/1268BE

Auftraggeber	Name Straße PLZ Ort E-Mail	Finanzamt Potsdam Steinstraße 104-106 14480 Potsdam holger.schorz@fa-p-s.brandenburg.de
Besichtigung	Besichtigung bei Datum Ort Sachverständiger Anwesende	Carfactory Berlin 19.08.2024 - 14:00 Uhr Albert-Einstein-Ring 45, 14532 Kleinmachnow Rick Schwerdtfeger Sachverständiger, Holger Schorz
Auftrag	Datum Erteilt durch Beauftragung	19.08.2024 Holger Schorz schriftlich

Fahrzeugdaten

Fahrzeug

Amtliches Kennzeichen	[REDACTED]
Hersteller	Porsche
Modell/Haupttyp	911 - 992-1
Untertyp	911 Carrera S Cabriolet
Baujahr	2019
Erstzulassung	24.06.2019
Letzte Zulassung	17.12.2020
Fahrzeugart	Cabriolet
Fahrzeugidentifikationsnummer (VIN)	WP0ZZZ99ZLS254395
Schlüssel-Nr.	0583/ALK
Antriebsart	Benzin / 6-Zylinder / Boxermotor
Getriebe	8-Gang automatisch
Leistung /Hubraum	331 KW / 2.981 ccm
Anzahl Türen	2
Achsen (davon angetrieben)	2 (1)
Sitzplätze	4
Besonderheiten	Steinschlagschutzfolie an beiden Kotflügeln und der Motorhaube
Schadstoffgruppe (Abgasnorm)	 Gruppe 4 (Euro 6)

Zustand

Allgemeinzustand	gut
Lack	Kreide (M9A) Verdeck Schwarz Uni (2-Schicht)
Laufleistung abgelesen	21.433 km
Laufleistung geschätzt	21.433 km
Nächste HU	07.2026

Auftrag

Gemäß Auftragserteilung wurde das in den Fahrzeugdaten näher bezeichnete Fahrzeug zur Ermittlung des Fahrzeugwerts besichtigt und darüber ein Gutachten erstellt.

Quelle der technischen Daten

Die Zulassungsbescheinigung Teil I lag bei der Besichtigung im Original vor und diente als Grundlage zur Erhebung der technischen Daten. Die Fahrzeugidentifikationsnummer wurde durch den Sachverständigen am Fahrzeug überprüft. Übereinstimmung wurde festgestellt.

Besichtigungsbedingungen

Die Besichtigung des Fahrzeugs erfolgte durch Rick Schwerdtfeger in Anwesenheit von Holger Schorz als Vertreter des Anspruchstellers. Am Standort bestand keine Möglichkeit das Fahrzeug eingehend zu besichtigen, um eine eventuelle Schadenerweiterung einzugrenzen. Anbauteile konnten nur soweit wie möglich entfernt werden. Es verbleibt ein Prognoserisiko. Die Betriebs- / Verkehrssicherheit, im Sinne der StVZO, wurde im Rahmen der Besichtigung nicht beurteilt.

Allgemeiner Zustand

- Frontscheibe leichte Abplatzungen erkennbar
- Anfahrtschaden Scheibenrad hinten rechts
- Wartung fällig

Motor-, Getriebe- sowie Fahrwerkszustand

- Motorlauf durchgeführt (keine Auffälligkeiten)

Gutachtenfertigstellung

Das Gutachten wurde unparteiisch sowie nach bestem Wissen und Gewissen gefertigt.
Lichtbilder wurden dem Originalgutachten beigelegt.

Dieses Gutachten umfasst:

- 15 Seiten
- 14 Fotos

Potsdam, den 26.08.2024

Der Sachverständige

Rick Schwerdtfeger



Rick Schwerdtfeger

Kfz-Meister | gepr. Sachverständiger AWGmbH - BVSK Akademie

Ausstattung

Serienausstattung

2-Schicht-Uni - Kreide (M9A) Verdeck Schwarz, 2981ccm (3.0 Ltr) 331kW, 8-Gang (PDK), 8,5 J x 20 / 11,5 J x 21 Alu, ab 12.2019, Abgasnorm EU6 BG, Adaptive Sportsitze Plus, Aussenspiegel elektrisch anklappbar, Aussenspiegelglas asphärisch links, Deckel Ablagefach Leder mit "Carrera S" Schriftzug, Dekoreinlagen Diamar lightsilver, Dynamische Motorlagerung (PADM), Einparkhilfe vorn/hinten, Einstiegleisten beleuchtet, ERA Glonass (Notruf), Frontscheibe mit Graukeil, Garagentoröffner, Geschwindigkeitsregelanlage mit automatischer Distanzregelung, GT Sportlenkrad Leder heizbar, Hinterachslenkung, Innenlichtpaket, Innenspiegel automatisch abblendbar, Ionisator, ISOFIX-Verankerung Beifahrerseite, Kältemittel R1234yf, Kraftstofftank 90 Ltr, Lederausstattung, Lenksäule elektrisch verstellbar, Lenkspindelsperre elektrisch, Liffunktion Vorderachse, Matrix LED-Scheinwerfer PDLs Plus, Nachtsichtassistent, Notruf & Service (e-call/b-call), Porsche Dynamic Chassis Control (PDCC), Porsche Torque Vectoring (PTV), Radioempfang digital, Raucherpaket, Reifendruckkontrollsystem (RDK), Schwellerblende lackiert, Sitzbelüftung, Sitzbezüge Leder, Sitzheizung, Soundsystem Burmester, Sport Chrono Paket Plus, Sportabgasanlage mit Endrohre in schwarz, SportDesign Paket, Sportfahrwerk, Spurwechselassistent, Telefonie (rSAP), Umgebungskameras, vorn 245/35 ZR 20 hinten 305/30 ZR 21

Sonderausstattung

Steinschlagschutzfolie Fahrzeugfront

Bereifung

Reifen vorne rechts

Dimension	245/35 ZR 20 95Y
Profiltiefe	5 mm
Hersteller	Goodyear
Art	Sommer

Reifen hinten rechts

Dimension	305/30 ZR 21 104Y
Profiltiefe	4 mm
Hersteller	Goodyear
Art	Sommer

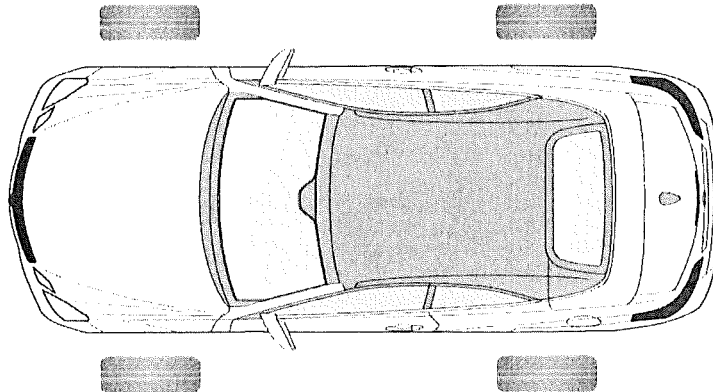

Reifen vorne links

Dimension	245/35 ZR 20 95Y
Profiltiefe	5 mm
Hersteller	Goodyear
Art	Sommer

Reifen hinten links

Dimension	305/30 ZR 21 104Y
Profiltiefe	4 mm
Hersteller	Goodyear
Art	Sommer



Kfz-Gutachten & -Prüfstelle

Sachverständigenzentrum seit 1991

WWW.SKIBA-POTSDAM.DE

SKIBA Ingenieurbüro GmbH
Großbeerenstraße 239
14480 Potsdam

☎ 0331 730 830
☎ 0331 730 83 19
✉ info@skiba-potsdam.de

Reparierte Vorschäden

Am gegenständlichen Fahrzeug waren keine reparierten Vorschäden ersichtlich.

Nicht reparierte Vorschäden

Unreparierte Vorschäden waren an dem Fahrzeug nicht erkennbar. Lediglich Gebrauchsspuren gemäß dem Alter und der Laufleistung waren feststellbar.

Fotoanlage

Foto 1



Ansicht vorn links

Foto 2



Ansicht vorn rechts

Foto 3



Ansicht hinten rechts

Foto 4



Ansicht hinten links

Foto 5



Ansichten hinten Verdeck offen

Foto 6

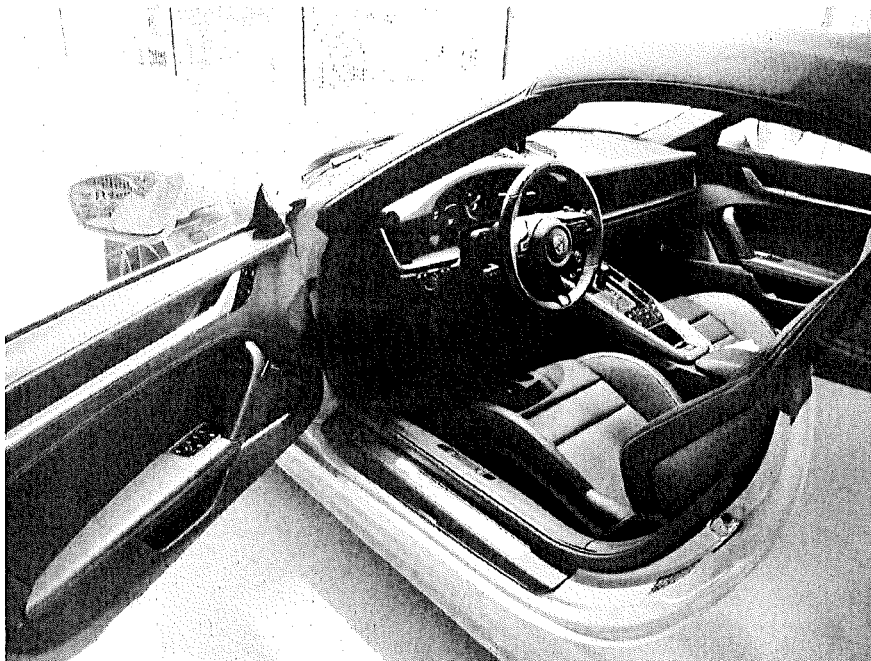

Innenansicht links

Foto 7

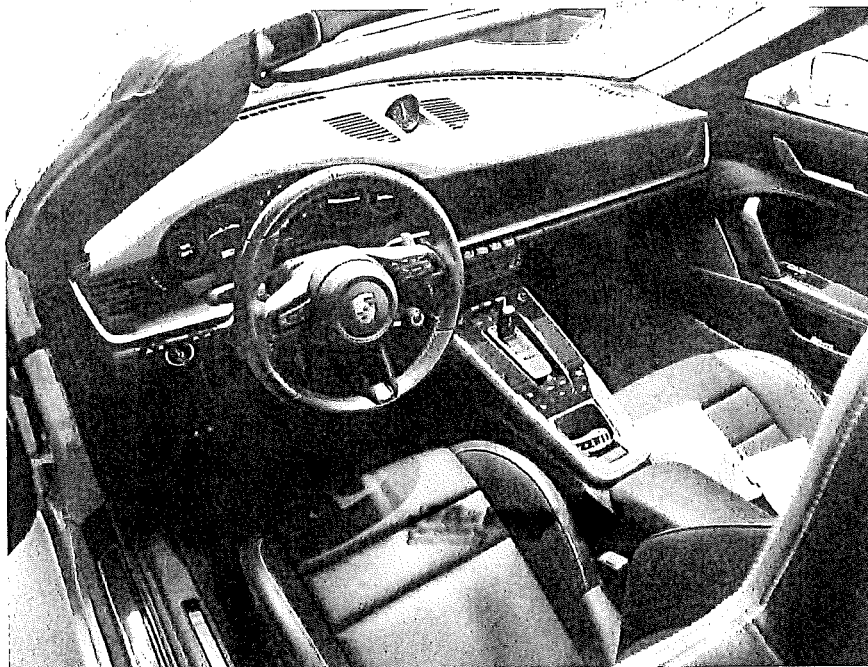

Innenansicht links

Foto 8

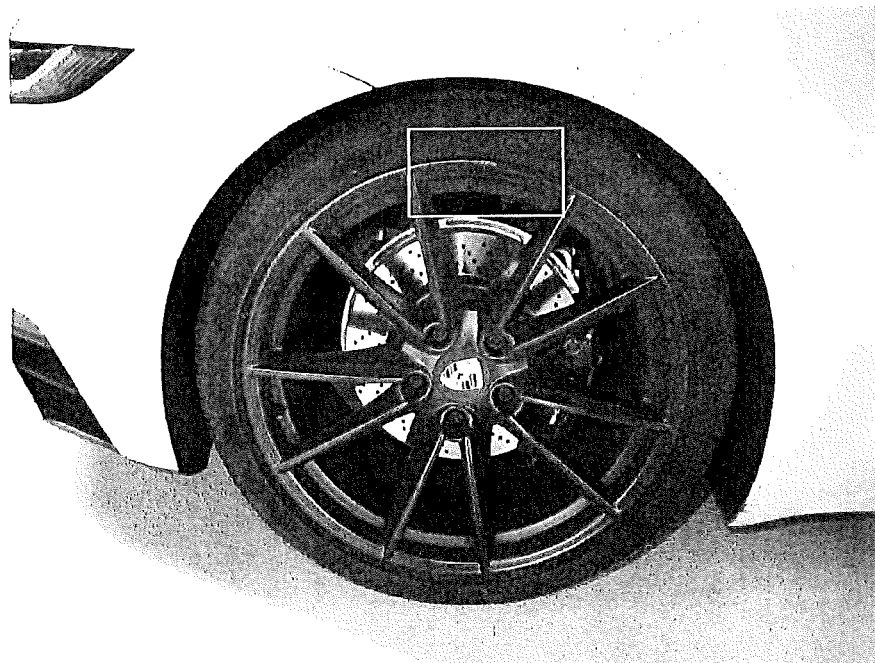

Anfahrsschaden Scheibenrad hinten rechts

Foto 9

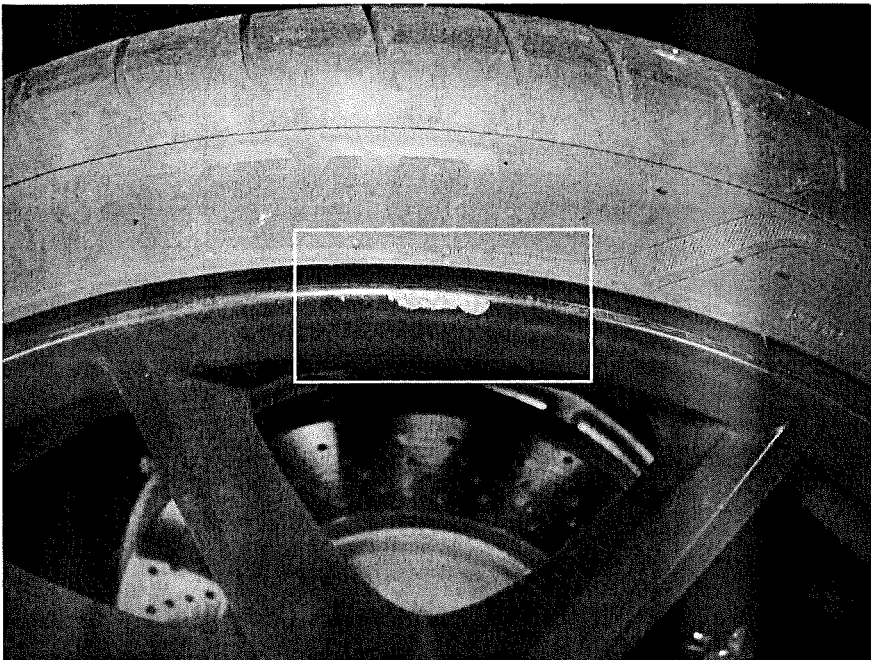

Anfahrtschaden Scheibenrad hinten rechts

Foto 10

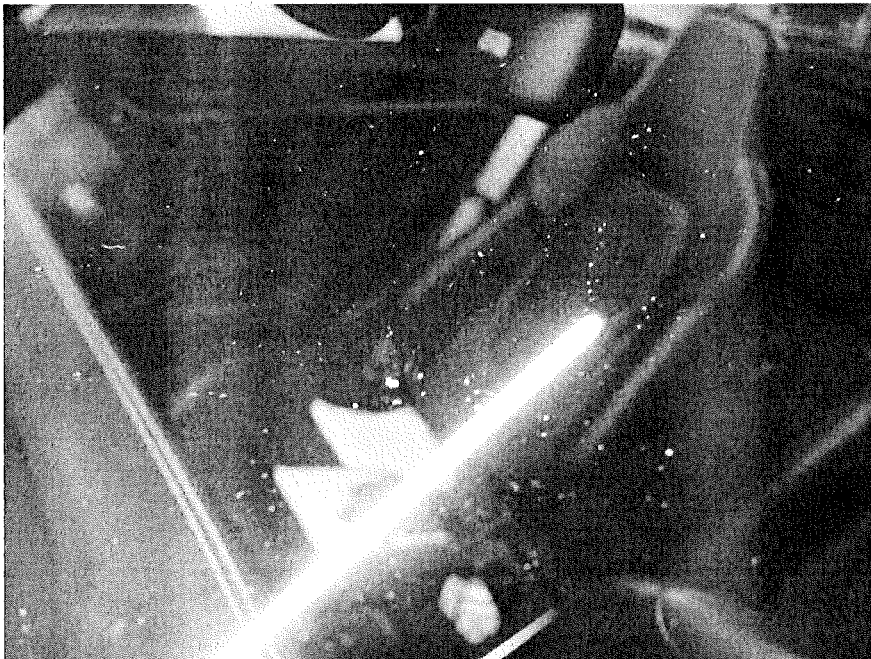

Frontscheibe leichte Abplatzungen

Foto 11

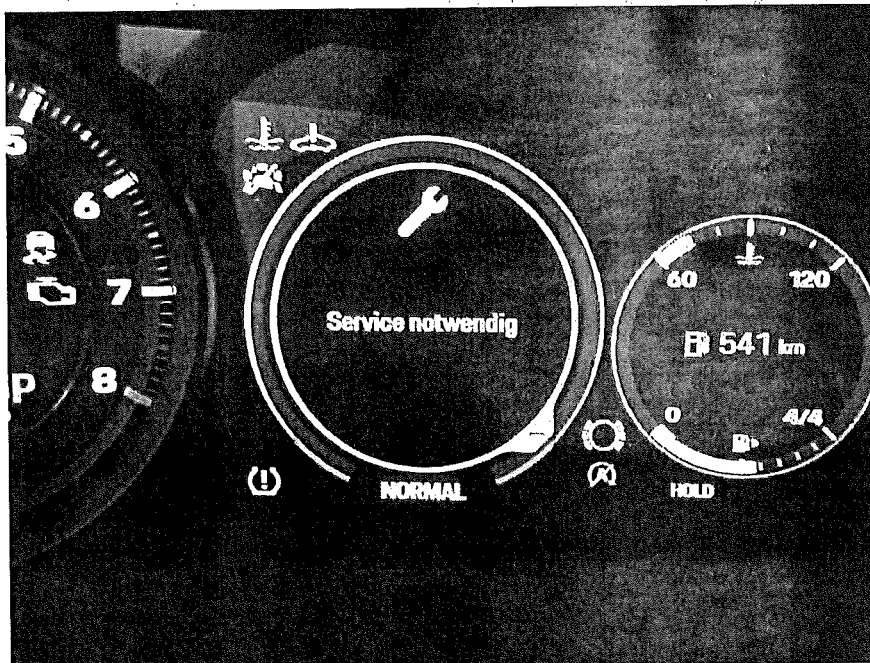

Wartung fällig

Foto 12

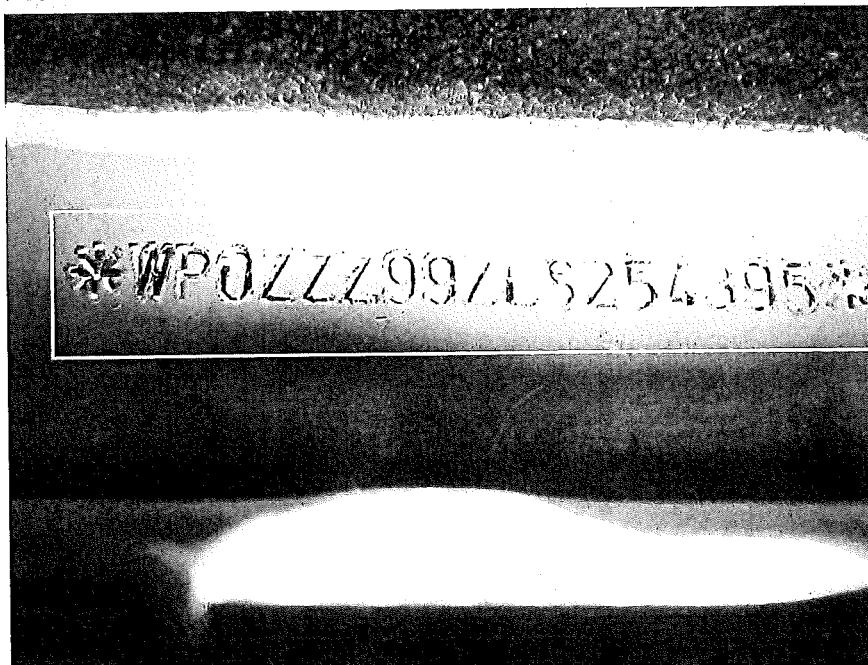

Fahrzeugidentifikationsnummer

Foto 13



Foto 14



Eintrag Serviceheft

AUFTRAGS-NR:

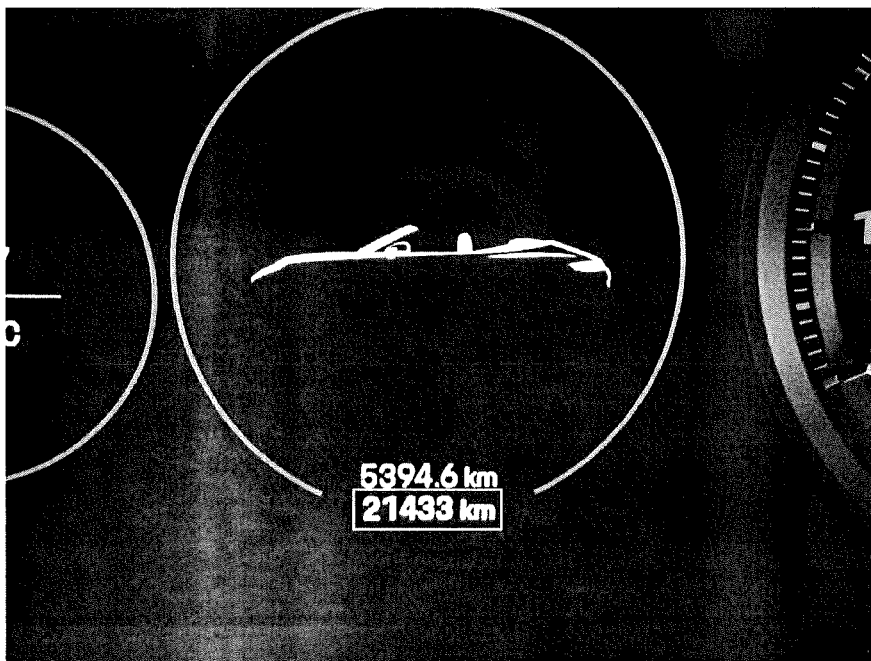
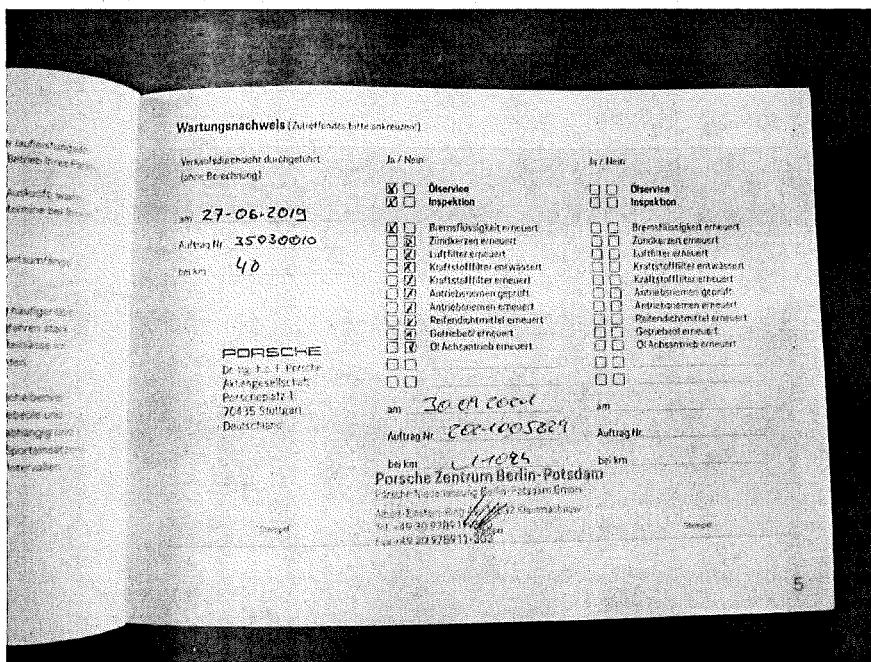
SCHLÜSSEL-NR: 10434385

F A H R Z E U G B E W E R T U N G

FZ-HALTER / AUFTRAGGEBER:

STEINSTRASSE 104-106
14480 POTSDAM

ART / AUFBAU: SPORTWAGEN / CABRIO
HERSTELLER: PORSCHE
TYP: 911
AUSFÜHRUNG: 911 CARRERA S CABRIOLET PDK
FAHRZEUG IDENT NR: WPOZZZ99ZLS254395

FARBE: KREIDE (M9A) VERDECK SCHWARZ
TÜREN: 2

MOTORART: BENZIN MIT KATALYSATOR
HUBRAUM / LEISTUNG: 2.981 CCM / 331 KW
ZYLINDER / SCHADSTOFFKLASSE: 6 / E6T,E6D

ERSTE / LETZTE ZULASSUNG: 24.06.2019 / 17.12.2020

GESAMTLAUFLEISTUNG: 21.433 KM ABGELESEN

BEREIFUNG

VERKAUFSWERT MIT MWST.	EUR ****	121.050,00
ENTHALTENE MWST.	EUR ****	19.327,31
EINKAUFSWERT MIT MWST.	EUR ****	107.600,00
ENTHALTENE MWST.	EUR ****	17.179,83

POTSDAM, DEN 26.08.2024

AUFTRAGS-NR:

SCHLÜSSEL-NR: 10434385

WERTBEEINFLUSSENDE FAKTOREN

NOTWENDIGE REPARATUREN

- FRONTSCHIEBE LEICHTE ABPLATZUNGEN
- SCHEIBENRAD HINTEN LINKS BESCHÄDIGT
- WARTUNG FÄLLIG

SERIEN BEREIFUNG

VORNE: 245/35 20 Z
HINTEN: 305/30 21 Z

KORREKTUREN

ÖRTLICHE MARKTLAGE
STEINSCHLAGSCHUTZFOLIE FAHRZEUGFRONT

ERGEBNIS: DIE AUF DEN 26.08.2024 BEZOGENE BEWERTUNG DES VORSTEHEND
BESCHRIEBENEN FAHRZEUGES HAT UNTER BERÜCKSICHTIGUNG DER ÖRTLICHEN
MARKTLAGE UND ALLER SONSTIGEN WERTBEEINFLUSSENDEN FAKTOREN ZU
FOLGENDEM ERGEBNIS GEFÜHRT:

VERKAUFSWERT MIT MWST.	EUR ****	121.050,00
ENTHALTENE MWST.	EUR ****	19.327,31
EINKAUFSWERT MIT MWST.	EUR ****	107.600,00
ENTHALTENE MWST.	EUR ****	17.179,83

POTSDAM, DEN 26.08.2024