

Stadt Immenstadt
Marienplatz 3-4
D-87509 Immenstadt i Allgäu

KOPIE

G u t a c h t e n

0724B1403G

Bei Rückfragen bitte angeben!

den 28.07.2024

Betrifft

: Haftpflichtschaden

Versicherungsnehmer

: Stadt Immenstadt
Marienplatz 3-4, D-87509 Immenstadt i
Allgäu

Amtliches Kennzeichen

: OA-I16

Auftrag vom

: 28.07.2024

Besichtigungsdatum

: 22.07.2024

Besichtigungsort

: Stadt Immenstadt
Marienplatz 3-4, D-87509 Immenstadt i
Allgäu

Technische Daten und Fahrzeugbeschreibung

Amtliches Kennzeichen	:	OA-I16				
Fahrzeugart	:	LKW				
Aufbauart	:	offener Kasten				
Fabrikat	:	Piaggio				
Typ / Untertyp	:	Porter / offener Kasten				
Fahrzeug-Ident-Nummer	:	ZAPS90TGW00001490				
KBA-Nummer	:	4013AKQ				
Hubraum / Leistung	:	1299 ccm / 61 KW				
Motorart / Motorbauart	:	Otto OBD / Reihe				
Reifendimension	:	155R13 C 89 N				
Reifenfabrikat	:	.				
		←				
		<table border="0"> <tr> <td style="border: 1px solid black; padding: 2px;">3,0</td> <td style="border: 1px solid black; padding: 2px;">3,5</td> </tr> <tr> <td style="border: 1px solid black; padding: 2px;">3,0</td> <td style="border: 1px solid black; padding: 2px;">3,5</td> </tr> </table>	3,0	3,5	3,0	3,5
3,0	3,5					
3,0	3,5					
Profiltiefe in (mm)	:					
Anzahl der Achsen	:	2				
Erstzulassung	:	17.03.2016				
Nächste HU	:	04.2026				
Laufleistung angegeben	:	105591 km				
Laufleistung geschätzt	:	105591 km				
Farbe	:	weiss				
Besichtigungszustand	:	unzerlegt				
Serienausstattung	:	Piaggio Porter				
Sonderausstattung	:	Gitterbox Aufsatz				

RESTWERT:

Der für das beschädigte Fahrzeug zugrundegelegte Restwert basiert auf der Grundlage, dass dieser Betrag von jedermann, ohne besondere Kenntnis über einen bestimmten Markt, unverzüglich und ohne große Aufwendungen, in der hiesigen Gegend realisiert werden kann. - Diesbezüglich wird auf die Rechtssprechung des Bundesgerichtshofes vom 04.06.1993, AZ VI ZR 181/92, ZB NJW 1993, S. 1849ff verwiesen, nach dieser der Sachverständige auf den Kaufpreis abzustellen hat, der auf dem regionalen allgemeinen Markt für das unfallbeschädigte Kraftfahrzeug üblicherweise zu erzielen ist.

Fotoanlage



Bild 1



Bild 2



Bild 3



Bild 4



Bild 5



Bild 6



Bild 7

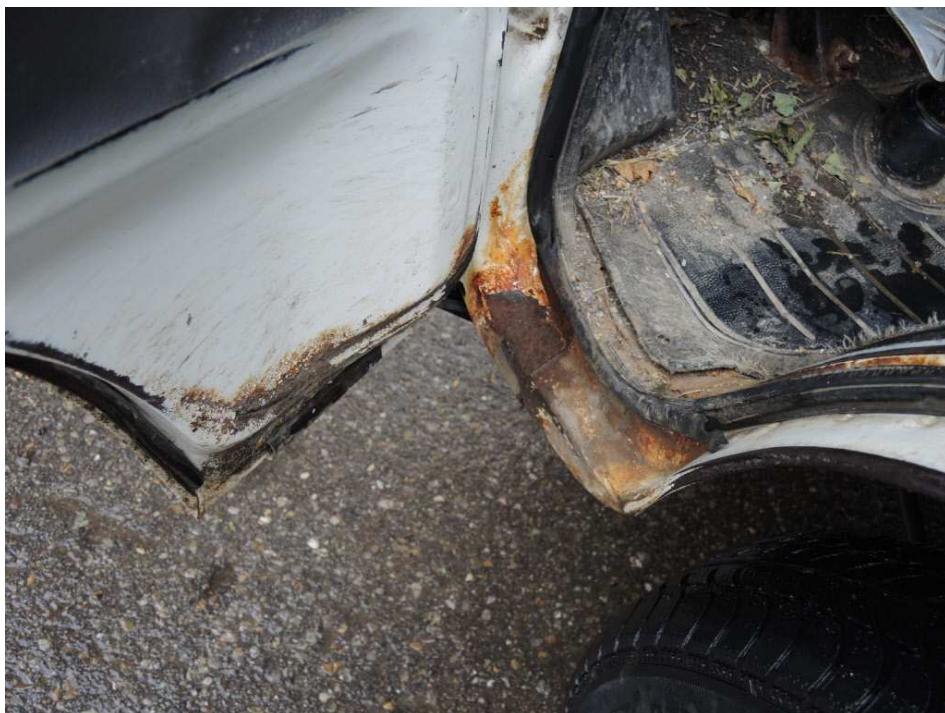
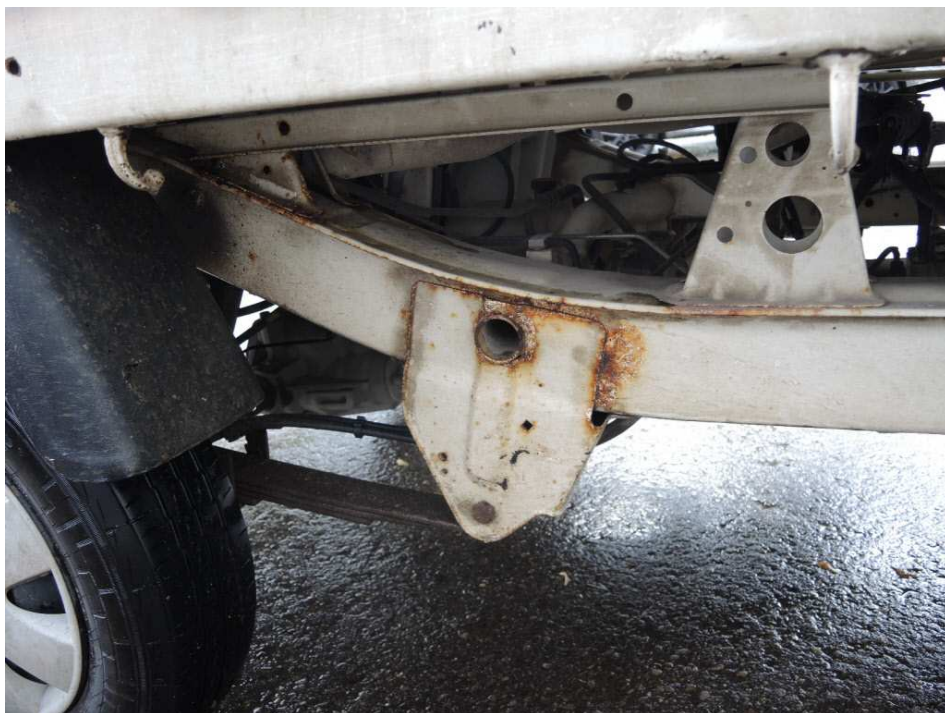

Bild 8

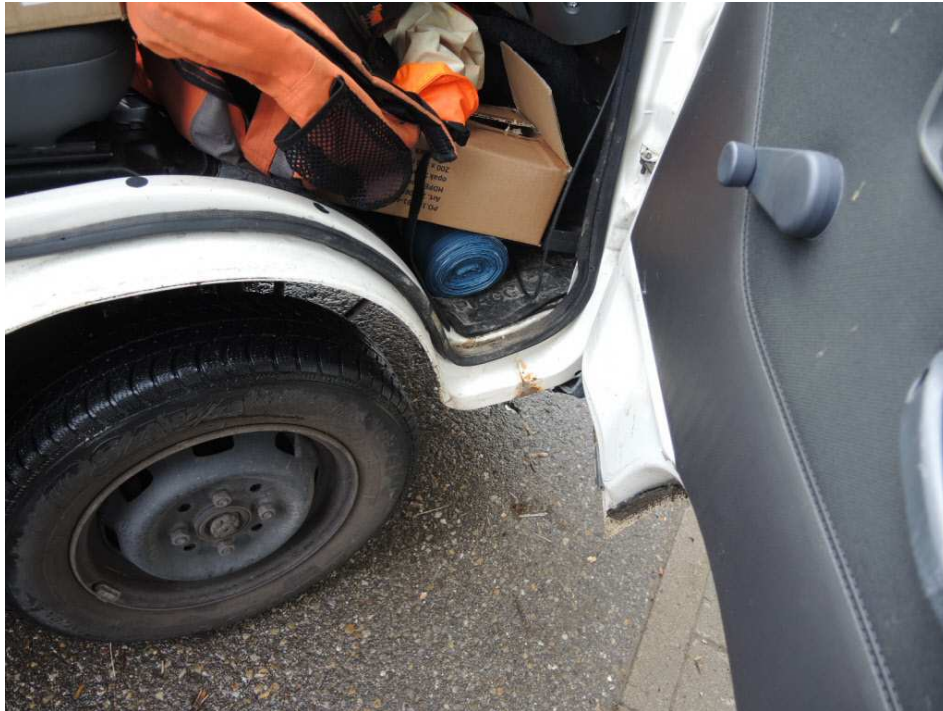

Bild 9