

Zweckverband Kommunalwirtschaft  
Mittlere Bergstraße  
Bauhof Service  
Am Schlachthof 4  
64625 BensheimBalkhäuserstr. 27a  
64686 Lautertal

Lautertal, den 15.08.2024

## G u t a c h t e n

**V24073121**

Bei Rückfragen bitte angeben!

**Betrifft** : **Wertgutachten**

Fahrzeughalter : Zweckverband Kommunalwirtschaft  
Mittlere Bergstraße Bauhof Service  
Am Schlachthof 4, 64625 Bensheim

Auftrag vom / durch : 25.07.2024 / Herr Berger  
Besichtigungsdatum / -ort : 30.07.2024 / Bensheim  
Besichtigt durch : Dipl.-Ing. Olaf Barthel

### Zusammenfassung des Gutachtens

Auftragsnummer V24073121

Datum: 15.08.2024

**Technische Daten und Fahrzeugbeschreibung**

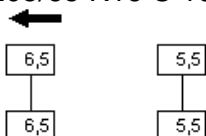
Fahrzeugart	: Transporter
Aufbauart	: Van, 4-türig
Fabrikat	: VW
Typ / Untertyp	: T5/MULTIVAN/CARAVELLE / Transporter T5 DPF
7HA172/WF2/0WQ/ZP4	
Fahrzeug-Ident-Nummer	: WV1ZZZ7HZ8H059854
KBA-Nummer	: 0603AIO
Hubraum / Leistung	: 1896 ccm / 75 kW
Motorart / Zylinder / Motorbauart	: Diesel Kat / 4-Zylinder / Reihe
Abgascode	: EU4
Plätze	: 3
Leer- / zul. Gesamtgewicht / Nutzlast	: 1800 kg / 3000 kg / 1200 kg
Länge / Breite / Höhe	: 4890 mm / 1904 mm / 1959 mm
Reifendimension	: 205/65 R16 C 107/105 T M+S
	
Profiltiefe in (mm)	:
Radstand	: 3000 mm
Erstzulassung	: 26.11.2007
Nächste HU	: 10.2025
Laufleistung abgelesen	: 153196 km
Farbe	: Grauweiss (R902)
Lackart	: Uni
Besichtigungszustand	: unzerlegt
Serienausstattung	: ABS & ASR; Airbag: Fahrerseite; Außenspiegel, manuell verstellbar (2); Bremsleuchte, dritte; Differentialsperre, elektronisch (EDS); Drehzahlmesser; ESP; Fahrtschreiber: Vorbereitung für Tachograf; Getriebe: 5-Gang-Getriebe; Heckklappe ohne Fenster; Kopfstützen (2); Lackierung; Motor-Schleppmoment-Regelung (MSR); Partikelfilter: Rußpartikelfilter für Diesel PM5; Pollenfilter, Frischluftansaugung mit Pollenfilter; Polster: Stoff; Servolenkung; Tire Mobility Set; Verzurrösen zur Ladegutsicherung; Wärmeschutzverglasung; Wegfahrsperre
Sonderausstattung	: Airbag: Airbag auf Beifahrerseite; Anhängervorrichtung, starr; Außenspiegel elektrisch einstell- und beheizbar; Elektrische Schnittstelle; Heckfenster, beheizbar, mit Wisch/Waschanlage; Heckklappe: Heckfenster in der Heckklappe; Hecktür/-Klappe-Innenbetätigung; Klimaanlage für Fahrerhaus; Polster - Gewebe; Räder/ Reifen: Reserverad in Fahrbereifung; Schiebetür im



Auftragsnummer V24073121

Datum: 15.08.2024

Fahrgast-/ Laderaum: elek.Schiebetürbetätigung rechts;  
Sitze im Fahrerhaus: Beifahrer- Doppelsitzbank;  
Zentralverriegelung mit Funk und Safesicherung;  
Ent-/Belüftung Laderaum; Einbauregale im Laderaum;  
Rundumkennleuchte Gelb; Konturmarkierung; Radio/CD  
Pioneer

Auftragsnummer V24073121

Datum: 15.08.2024

### **Auftrag**

Gemäß Auftragserteilung vom 25.07.2024 ist für das vorstehend beschriebene Fahrzeug ein

## **Wertgutachten**

anzufertigen.

### **Werterhöhende Reparaturen**

- Keine bekannt.

### **Ausstehende Reparaturen/Beschädigungen**

- Frontstoßfänger verschrammt
- Heckstoßfänger gestaucht, verschrammt
- Motorhaube Kratzspuren
- Alle Türen und Seitenwände Kratz-/Schrammspuren
- Schiebetür rechts unten und Fahrertür Ecke verbogen, mit Rostansatz
- Heckklappe eingedellt
- Schlußleuchte links Glas gesprungen
- Heckunterfahrschutz Kunststoff gerissen, lose
- Fahrersitz Stoffpolsterung am Sitzkissen und der Wange aufgerissen
- Frontscheibe Kratzspuren
- Innenraum verschmutzt
- Laderaum diverse Eindellungen und Schrammspuren
- Elektr. Schiebetürbetätigung ohne Funktion
- Serviceheft vorhanden und bis 2019 mit 110085km gepflegt
- Motor läuft, keine Fehler im Kombiinstrument

### **Bemerkungen**

Auftragsnummer V24073121

Datum: 15.08.2024

Es handelt sich um eine Zustandseinstufung nach grober, äußerlicher Inaugenscheinnahme des Fahrzeuges ohne detaillierte technische Untersuchung. Eine Probefahrt sowie Funktionskontrolle der zugehörigen Aggregate wurde nicht durchgeführt. Eine Identitätsprüfung (Fahrgestellnummer) wurde durchgeführt. Das unten aufgeführte Ergebnis ist eine Zustandseinstufung nach dem rein äußerlich erkennbaren Zustand der Baugruppen Lack (ohne Schichtdickenmessung), Karosserie (ohne Endoskopie), Glanzteile (Chrom), Räder, Innenraum, Motorraum, Kofferraum, Sonderausstattungen, Zubehör und der akustischen Prüfung des Motors. Verdeckte Mängel oder Schäden, z.B. erheblicher Verschleiß an Motor, Getriebe, Achsen und elektrischen Hilfseinrichtungen sowie verdeckte Korrosion, Verzug der Rahmen-/Bodenanlage, Restunfallspuren, Mängel beim Lackaufbau und nicht sach- und fachgerecht ausgeführter allgemeiner Arbeiten, sind daher als Risiko dieser Bewertung zu akzeptieren.

### **Ergebnis der Bewertung**

Das beschriebene Objekt hatte am Tage der Bewertung (30.07.2024) einen Händlereinkaufswert ohne Mehrwertsteuer in Höhe von

**xxxxxxxxxx Euro**

in Worten: xxxxxxxxxxxxxxxxxxxxxxxxxxxxxxxxx Euro

Die Besichtigung erfolgte in 64625 Bensheim am 30.07.2024.

### **Schlusswort**

Zur Beweissicherung wurden Lichtbilder in digitaler Form gefertigt und dem Gutachten als Ausdruck beigelegt.

Das vorliegende Gutachten wurde durch den Unterzeichner unparteiisch nach bestem Wissen und Gewissen erstellt.

**Lautertal, den 15.08.2024**

**Der Sachverständige**



**Dipl.-Ing. Olaf Barthel**

Anlage: Lichtbilder

Auftragsnummer V24073121

Datum: 15.08.2024

## Fotoanlage



Bild 1



Bild 2 FIN

Auftragsnummer V24073121

Datum: 15.08.2024



Bild 3 Typschild



Bild 4

Auftragsnummer V24073121

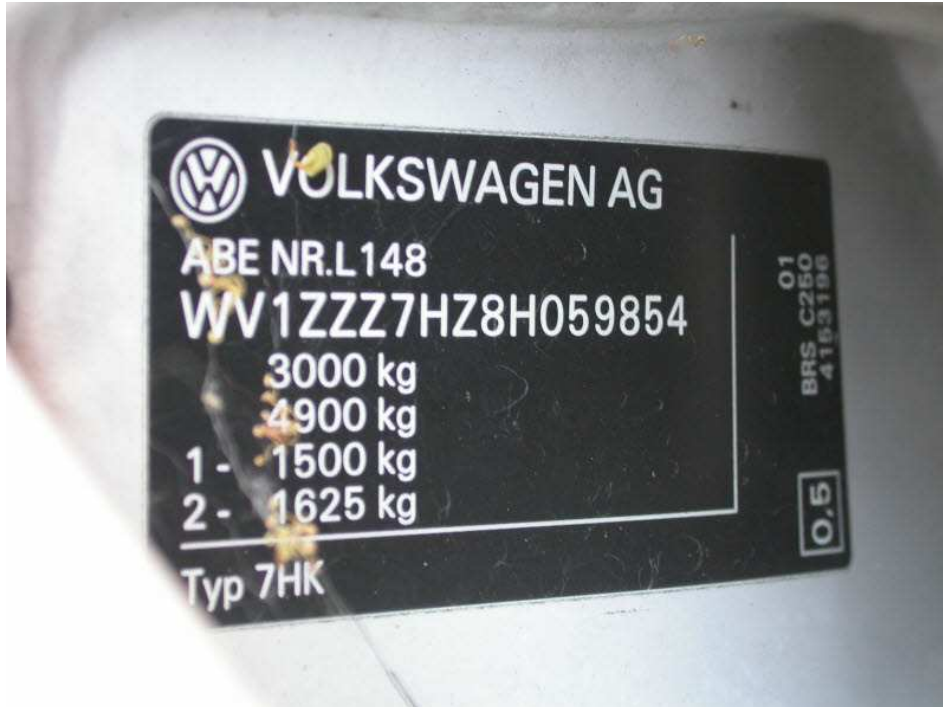
Datum: 15.08.2024



Bild 5



Bild 6



Auftragsnummer V24073121

Datum: 15.08.2024



Bild 7



Bild 8

Auftragsnummer V24073121

Datum: 15.08.2024



Bild 9

Auftragsnummer V24073121

Datum: 15.08.2024



Bild 10



Bild 11

Auftragsnummer V24073121

Datum: 15.08.2024



Bild 12



Bild 13 Laufleistungsangabe im Kombiinstrument

Auftragsnummer V24073121

Datum: 15.08.2024



Bild 14



Bild 15

Auftragsnummer V24073121

Datum: 15.08.2024



Bild 16

Auftragsnummer V24073121

Datum: 15.08.2024



Bild 17



Bild 18

Auftragsnummer V24073121

Datum: 15.08.2024



Bild 19



Bild 20



Auftragsnummer V24073121

Datum: 15.08.2024



Bild 21



Bild 22

Auftragsnummer V24073121

Datum: 15.08.2024



Bild 23



Bild 24

Auftragsnummer V24073121

Datum: 15.08.2024



Bild 25



Bild 26

Auftragsnummer V24073121

Datum: 15.08.2024



Bild 27



Bild 28

Auftragsnummer V24073121

Datum: 15.08.2024



Bild 29

Auftragsnummer V24073121

Datum: 15.08.2024



Bild 30



Bild 31

Auftragsnummer V24073121

Datum: 15.08.2024



Bild 32



Bild 33

Auftragsnummer V24073121

Datum: 15.08.2024



Bild 34



Bild 35



Auftragsnummer V24073121

Datum: 15.08.2024



Bild 36



Bild 37

Auftragsnummer V24073121

Datum: 15.08.2024



Bild 38



Bild 39

Auftragsnummer V24073121

Datum: 15.08.2024



Bild 40

Auftragsnummer V24073121

Datum: 15.08.2024



Bild 41

Auftragsnummer V24073121

Datum: 15.08.2024

1 WV1ZZZ7H z 8H059854  
2 7HA 172  
3 TRANSPORTER KAST KR  
75 KW TDISG5  
BR5 JQT  
4 R902 0000 0000 DN

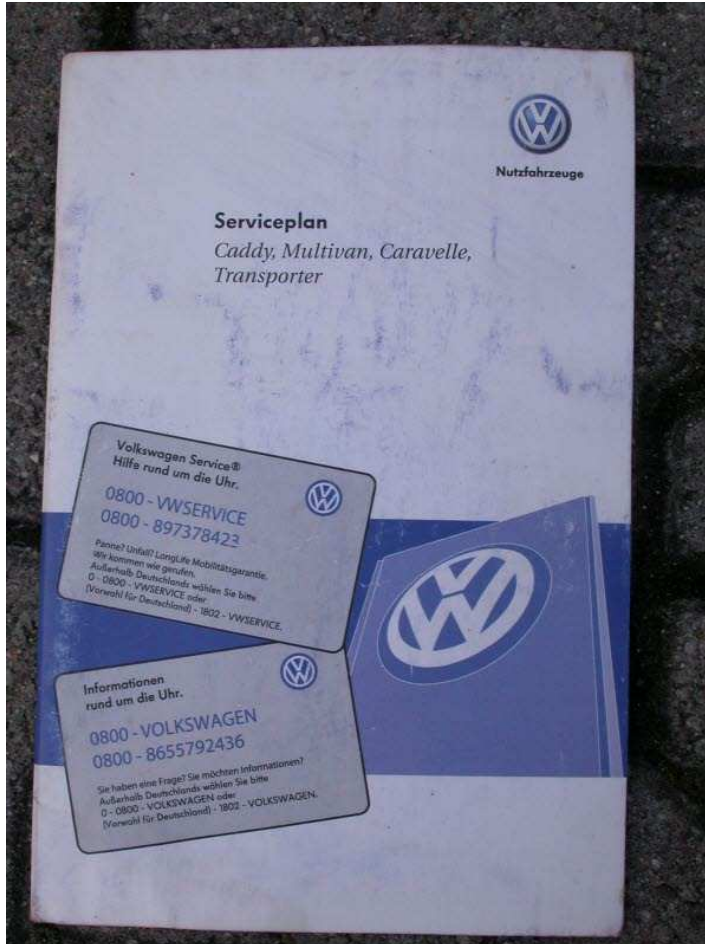
X10 B0A C1G G0C H7V J0N D6L  
- 1AK 1G2 2PG 1NR 5RQ 5SL T23  
350 3U0 G01 8UB BGL BLB  
- 1BA 7G0  
0E1 - 4UE 4X0 4R1 4K1 N0F 5TC  
0RD 2JB E4X 2V1 0JC 0YC  
1DI ABB BBB U4A 3L0 4A0 8N1

① Fahrzeug-Identifizierungsnummer  
② Fahrzeugtyp, Motorleistung, Getriebe  
③ Motorkennbuchstabe, Getriekekennbuchstabe, Lacknummer, Innenausstattung  
④ Mehr-Ausstattungen, PR-Nummern

Datum der Auslieferung:  
**Löhr Automobile GmbH**  
Mainzer Strasse 88  
67547 Worms  
Stempel des Volkswagen Nutzfahrzeuge Partners

gggeber  
16/02/14 durch den Bspz (M.M.)  
Halter

Ihr erster Serv  
Gilt für Fahrzeuge: mit LongLife  
Intervall-Service  
Empfehlung: Nach 15.000  
Bremsbeläge vorne und h  
Caddy, Transporter und C

Ihr Fahrzeug hat den Lon  
PR-Nr. „QG1“ im Fahrzeu  
Umschlagsseite) eingetra  
→ Seite 3, „Übergabe des  
Nutzfahrzeuge Partner“  
angekreuzt ist. Welcher  
gilt, können Sie auch bei  
Nutzfahrzeuge Partner e

Wird kein LongLife Mo  
gefüllt, gilt der zeit- ode  
ge Service → Seite 9. I  
15.000 km oder nach 1 J  
vice durchgeführt werd

Bei Betrieb mit Diesela  
Schwefelanteil gilt ein C  
ein Kraftstofffilterwech  
weichen Ländern ein er  
im Dieselmotorenstoff ent  
bitte bei Ihrem Volkswa  
Partner.

Bild 42

Serviceplan

Service-Nachweis 4

Durchgeführt wurde	ja	nein	Zusatzarbeiten:	ja	nein
Ölwechsel-Service	<input checked="" type="checkbox"/>	<input type="checkbox"/>	Gewisspezifische Prüfungen bei Caddy EcoFuel	<input type="checkbox"/>	<input checked="" type="checkbox"/>
Intervall-Service	<input checked="" type="checkbox"/>	<input type="checkbox"/>	Kraftstofffilter-Wechsel	<input type="checkbox"/>	<input checked="" type="checkbox"/>
Inspektions-Service	<input checked="" type="checkbox"/>	<input type="checkbox"/>	Kehlrücken-Prüfung	<input checked="" type="checkbox"/>	<input type="checkbox"/>
LongLife-Motorenöl verwendet	<input checked="" type="checkbox"/>	<input type="checkbox"/>	Zahnriemen-Prüfung	<input checked="" type="checkbox"/>	<input type="checkbox"/>
Datum:	11.10.2017		Doppelkupplungsgetriebe DSG®: Getriebe- und Ölfilterwechsel	<input type="checkbox"/>	<input checked="" type="checkbox"/>
km-Stand:	101476		Staub- und Pollenfilter-Wechsel	<input type="checkbox"/>	<input checked="" type="checkbox"/>
Rechnungsnummer:			Zündkerzen-Wechsel	<input type="checkbox"/>	<input checked="" type="checkbox"/>
Reparaturempfehlung	<input type="checkbox"/>	<input checked="" type="checkbox"/>	Halbedeckelung: Ölwechsel	<input checked="" type="checkbox"/>	<input checked="" type="checkbox"/>
Service durchgeführt von:	KFZ Technik Andreas Dienst Werner von Darnow-Str. 18 66648 Dinslaken Tel. 06845 921114 Email: kfz@technik-andreas.de Stempel des Volkswagen Nutzfahrzeuge Partners mit LongLife Mobilitätsgarantie		Zahnriemen-Wechsel	<input checked="" type="checkbox"/>	<input type="checkbox"/>
			Luftfiltereinlass-Wechsel	<input checked="" type="checkbox"/>	<input type="checkbox"/>
			Technische Kupplung und Freilauf-Wechsel	<input checked="" type="checkbox"/>	<input type="checkbox"/>
			Zahnriemen: Spannrulle-Wechsel	<input checked="" type="checkbox"/>	<input type="checkbox"/>
			Bremssattel-Wechsel	<input type="checkbox"/>	<input checked="" type="checkbox"/>

Ihre nächsten Service-Ereignisse

<input checked="" type="checkbox"/> Ölwechsel-Service nach Service-Intervall-Anzeige	<input checked="" type="checkbox"/> Zusatzleistung Monat: 10. Jahr 2018
<input checked="" type="checkbox"/> Intervall-Service nach Service-Intervall-Anzeige	oder bei ... km* (* je nachdem, was zuerst eintritt)
<input checked="" type="checkbox"/> Inspektions-Service Monat: 10. Jahr 2018	<input type="checkbox"/> Bremsleistungstest-Wechsel Monat: 10. Jahr 2018

30 Der Volkswagen Service

Serviceplan

Service-Nachweis 5

Durchgeführt wurde	ja	nein	Zusatzarbeiten:	ja	nein
Ölwechsel-Service	<input checked="" type="checkbox"/>	<input type="checkbox"/>	Gewisspezifische Prüfungen bei Caddy EcoFuel	<input type="checkbox"/>	<input checked="" type="checkbox"/>
Intervall-Service	<input checked="" type="checkbox"/>	<input type="checkbox"/>	Kraftstofffilter-Wechsel	<input checked="" type="checkbox"/>	<input type="checkbox"/>
Inspektions-Service	<input checked="" type="checkbox"/>	<input type="checkbox"/>	Kehlrücken-Prüfung	<input type="checkbox"/>	<input checked="" type="checkbox"/>
LongLife-Motorenöl verwendet	<input checked="" type="checkbox"/>	<input type="checkbox"/>	Zahnriemen-Prüfung	<input type="checkbox"/>	<input checked="" type="checkbox"/>
Datum:	23.01.2019		Doppelkupplungsgetriebe DSG®: Getriebe- und Ölfilterwechsel	<input type="checkbox"/>	<input checked="" type="checkbox"/>
km-Stand:	110085		Staub- und Pollenfilter-Wechsel	<input checked="" type="checkbox"/>	<input type="checkbox"/>
Rechnungsnummer:			Zündkerzen-Wechsel	<input type="checkbox"/>	<input checked="" type="checkbox"/>
Reparaturempfehlung	<input type="checkbox"/>	<input checked="" type="checkbox"/>	Halbedeckelung: Ölwechsel	<input type="checkbox"/>	<input checked="" type="checkbox"/>
Service durchgeführt von:	KFZ Technik Andreas Dienst Werner von Darnow-Str. 18 66648 Dinslaken Tel. 06845 921114 Email: kfz@technik-andreas.de Stempel des Volkswagen Nutzfahrzeuge Partners mit LongLife Mobilitätsgarantie		Zahnriemen-Wechsel	<input type="checkbox"/>	<input checked="" type="checkbox"/>
			Luftfiltereinlass-Wechsel	<input type="checkbox"/>	<input checked="" type="checkbox"/>
			Technische Kupplung und Freilauf-Wechsel	<input type="checkbox"/>	<input checked="" type="checkbox"/>
			Zahnriemen: Spannrulle-Wechsel	<input type="checkbox"/>	<input checked="" type="checkbox"/>
			Innen-/Aussen-Wechsel	<input checked="" type="checkbox"/>	<input type="checkbox"/>

Ihre nächsten Service-Ereignisse

<input checked="" type="checkbox"/> Ölwechsel-Service nach Service-Intervall-Anzeige	<input checked="" type="checkbox"/> Zusatzleistung Monat: 01. Jahr 2021
<input checked="" type="checkbox"/> Intervall-Service nach Service-Intervall-Anzeige	oder bei 110000 km* (* je nachdem, was zuerst eintritt)
<input checked="" type="checkbox"/> Inspektions-Service Monat: 01. Jahr 2021	<input checked="" type="checkbox"/> Bremsleistungstest-Wechsel Monat: 01. Jahr 2021

Der Volkswagen Service 31

Bild 43