



TÜV NORD Mobilität GmbH & Co. KG

Schaden- und Wertgutachten

Wurster Straße 92 27580 Bremerhaven

Tel.: +49 [REDACTED] Fax: +49 471 970 901-40

e-Mail: [REDACTED]@tuev-nord.de www.tuev-nord.de

TÜV NORD Mobilität GmbH & Co. KG • Wurster Straße 92 • 27580 Bremerhaven

Entsorgungsbetriebe Lübeck
Abt. Betriebswirtschaft
Malmöstr.22
23560 Lübeck

erstellt durch :

[REDACTED]
Handy : +49 [REDACTED]

Datum : 09.08.2024

G u t a c h t e n

0010W4U107

Bei Rückfragen bitte angeben!

Betreff : Fahrzeugbewertung HL EB438
Ihr Zeichen : BS244946
Amtliches Kennzeichen : HL EB438
Auftrag vom / durch : 08.08.2024 / EBL
Besichtigungsdatum : 09.08.2024
Besichtigungsort : Entsorgungsbetriebe Lübeck
Abt. Betriebswirtschaft
Malmöstr.22, 23560 Lübeck
Besichtigt durch : Unterzeichner

Kosten- und Wertzusammenstellung:

[REDACTED]

[REDACTED]

[REDACTED]

Gutachten Nr.: 0010W4U107

Datum: 09.08.2024

Technische Daten und Fahrzeugbeschreibung

Amtliches Kennzeichen	: HL EB438						
Fahrzeugart	: LKW						
Aufbauart	: geschl. Kasten, 4-türig						
Fabrikat	: MERCEDES-BENZ						
Typ / Untertyp	: Sprinter / 313 CDI Sprinter 906.633						
Fahrzeug-Ident-Nummer	: WDB9066331S583020						
Hubraum / Leistung	: 2143 ccm / 95 kW						
Motorart / Zylinder / Motorbauart	: Diesel Kat / 4-Zylinder / Reihe						
Abgascode	: EU5						
Plätze	: 2						
KBA-Nr.:	: 1313BAU						
Leer- / zul. Gesamtgewicht	: 2080 kg / 3500 kg						
Länge / Breite / Höhe	: 5910 mm / 1993 mm / 2820 mm						
Reifendimension vorn / hinten	: 235/65 R 16C / 235/65 R 16C						
Reifenfabrikat	: Continental						
	: Sommer-Reifen						
	←						
	<table border="0" style="margin-left: auto; margin-right: auto;"> <tr> <td style="text-align: center;">5.0</td> <td style="text-align: center;">5.0</td> </tr> <tr> <td style="text-align: center;"> </td> <td style="text-align: center;"> </td> </tr> <tr> <td style="text-align: center;">5.0</td> <td style="text-align: center;">5.0</td> </tr> </table>	5.0	5.0			5.0	5.0
5.0	5.0						
5.0	5.0						
Profiltiefe in (mm)	:						
Anzahl der Achsen	: 2						
Radstand	: 3665 mm						
Erstzulassung	: 09.06.2011						
Letzte Zulassung	: 09.06.2011						
Nächste HU	: 08.2025						
Laufleistung abgelesen	: 286848 km						
Farbe	: TIEFORANGE						
Lackart	: Uni						
Fahrzeugzustand	: gut						
Besichtigungszustand	: unzerlegt						
Serien/Sonderausstattungen	: Serien- und Sonderausstattung siehe Bewertung						
Bemerkungen	: Mwst. nicht ausweisbar						



TÜV NORD Mobilität GmbH & Co. KG

Schaden- und Wertgutachten

Wurster Straße 92 27580 Bremerhaven

Tel.: +49 [REDACTED] Fax: +49 471 970 901-40

e-Mail: [REDACTED]@tuev-nord.de www.tuev-nord.de

Gutachten Nr.: 0010W4U107

Datum: 09.08.2024

AUFTRAGS-NR: 0010W4U107

SCHLÜSSEL-NR: 20381663

F A H R Z E U G B E W E R T U N G

SCHADENNUMMER:

FZ-HALTER / AUFTRAGGEBER:

BESICHTIGUNGSDATUM / ORT: 09.08.2024 / LÜBECK

AMTLICHES KENNZEICHEN: HL EB438

ART / AUFBAU: LKW / HOCHR.KASTEN

HERSTELLER: MERCEDES-BENZ
TYP: SPRINTER
AUSFÜHRUNG: 313 CDI SPRINTER 906.633
FAHRZEUG IDENT NR: WDB9066331S583020

FARBE: TIEFORANGE
TÜREN: 4

MOTORART: DIESEL MIT KATALYSATOR
HUBRAUM / LEISTUNG: 2.143 CCM / 95 KW
ZYLINDER / SCHADSTOFFKLASSE: 4 / EU5

ERSTE / LETZTE ZULASSUNG: 09.06.2011 / 09.06.2011
NÄCHSTE HU / AU: 08.2025 /

GESAMTLAUFLEISTUNG: 286.848 KM ABGELESEN

* FORTSETZUNG SIEHE FOLGESEITE(N) *

[REDACTED]

BREMERHAVEN , DEN 15.08.2024

SYSTEM AUDATEX



TÜV NORD Mobilität GmbH & Co. KG

Schaden- und Wertgutachten

Wurster Straße 92 27580 Bremerhaven

Tel.: +49 [REDACTED] Fax: +49 471 970 901-40

e-Mail: [REDACTED]@tuev-nord.de www.tuev-nord.de

Gutachten Nr.: 0010W4U107

Datum: 09.08.2024

AUFTRAGS-NR: 0010W4U107

SCHLÜSSEL-NR: 20381663

SERIEN - AUSSTATTUNG

ABS, ESP, ASR, EBV, BAS; ABLAGE ÜBER WINDSCHUTZSCHEIBE; AIRBAG FAHRERSEITE; ASCHER; AUßENSPIEGEL EL. VERSTELL- U. BEHEIZBAR, LINKS UND RECHTS; BREMSLEUCHTE, DRITTE; BREMSLEUCHTEN, ADAPTIVE; DIESELPARTIKELFILTER; FENSTERHEBER ELEKTRISCH VORNE; GETRIEBE: 6-GANG-SCHALTUNG; HANDSCHUHKASTEN ABSCHLIEßBAR; KOPFSTÜTZEN (2), VORN; LACKIERUNG: UNI-LACKIERUNG; POLSTER: STOFF; REIFEN: 235/65 R 16; SERVOLENKUNG; SITZE: ARMLEHNE BEIFAHRERSITZ; SITZE: ARMLEHNE FAHRERSITZ; SITZE: BEIFAHRERSITZ VERSTELLBAR; TRENNWAND DURCHGEHEND; WEGFAHRSPERRE; WÄRMEDÄMMENDES GLAS; ZENTRALVERRIEGELUNG MIT FUNK-FERNBEDIENUNG;

SONDER - ZUBEHÖR

AIRBAG AUF BEIFAHRERSSEITE; BATTERIE VERSTÄRKT 12V / 100 AH; BATTERIE VERSTÄRKT, ZUSÄTZLICH; BATTERIE: TRENNRELAIS BEI BATTERIE ZUSÄTZL.; DACHBEDIENEINHEIT MIT 2 LESESPOTS; DECKENLEUCHE IM LADERAUM; FENSTER IN HECKDREHTÜR; FENSTER VORN RECHTS FEST IN SW/ LADERAUM-SCHIEBETÜR; FUNK-FERNBEDIENUNG FÜR ZUSATZHEIZUNG; HOLZFUßBODEN (LADERAUM); KLIMAAANLAGE GEREGELT (TEMPMATIK); POLSTER - KUNSTLEDER FAHRERRAUM, SCHWARZ; RADIO: AUDIO 20; RÜCKFAHRHILFE (HECKKAMERA); RÜCKWANDTÜR ZWEIFLÜGELIG 270° GRAD; SITZE: KOMFORT-BEIFAHRERSITZ; SITZE: KOMFORT-FAHRERSITZ; TRENNWAND DURCHGEHEND MIT 1 FENSTER; VERKLEIDUNG LADERAUM BIS DACH; WARMWASSER-ZUSATZHEIZUNG; REGALEINBAUTEN; RUNDUMLEUCHE; TOTERWINKELASSISTENT;

FEHLENDES/MODIFIZIERTES - ZUBEHÖR

WERTBEEINFLUSSENDE FAKTOREN

NOTWENDIGE REPARATUREN

- AUFTRITT HI. VERFORMT
- DIV.ROSTSTELLEN/KRATZER
- MOTORHAUBE VERFORMT
- SITZBEZUG LI.RISSIG
- STOßFÄNGER VO.GESTAUCHT
- TÜRDICHTUNG LI.GERISSEN

SERIEN BEREIFUNG

V-ACHSE: 235/65 R 16
H-ACHSE: 235/65 R 16

KORREKTUREN

ÖRTLICHE MARKTLAGE

SYSTEM AUDATEX



TÜV NORD Mobilität GmbH & Co. KG

Schaden- und Wertgutachten

Wurster Straße 92 27580 Bremerhaven

Tel.: +49 [REDACTED] Fax: +49 471 970 901-40

e-Mail: [REDACTED]@tuev-nord.de www.tuev-nord.de

Gutachten Nr.: 0010W4U107

Datum: 09.08.2024

AUFTRAGS-NR: 0010W4U107

SCHLÜSSEL-NR: 20381663

E R G E B N I S: DIE AUF DEN 09.08.2024 BEZOGENE BEWERTUNG DES VORSTEHEND
BESCHRIEBENEN FAHRZEUGES HAT UNTER BERUECKSICHTIGUNG DER
OERTLICHEN MARKTLAGE UND ALLER SONSTIGEN WERTBEEINFLUSSENDEN
FAKTOREN ZU FOLGENDEM ERGEBNIS GEFUEHRT

[REDACTED]

[REDACTED]

[REDACTED]

BREMERHAVEN , DEN 15.08.2024

SYSTEM AUDATEX



TÜV NORD Mobilität GmbH & Co. KG

Schaden- und Wertgutachten

Wurster Straße 92 27580 Bremerhaven

Tel.: +49 [REDACTED] Fax: +49 471 970 901-40

e-Mail [REDACTED]@tuev-nord.de www.tuev-nord.de

Gutachten Nr.: 0010W4U107

Datum: 09.08.2024

Fahrzeugdaten-Unterlagen

Die technischen Daten wurden einer Kopie der Zulassungsbescheinigung Teil 1 entnommen.

Fahrzeug-Identifizierungs-Nummer (FIN)

Die Fahrzeug-Identifizierungs-Nummer (FIN) wurde am Fahrzeug abgelesen und die Übereinstimmung mit den eingesehenen Unterlagen festgestellt.

Besichtigungsbedingungen

Zur Untersuchung des Fahrzeuges standen weder Hubmittel (Hebebühne, Wagenheber, o.ä.) noch eine Auffahrrampe bzw. Grube zur Verfügung. Eine Inaugenscheinnahme des Unterbodens war aus diesem Grund nur begrenzt möglich.

Werterhöhende Reparaturen

Dem Sachverständigen lagen keine Informationen über werterhöhende Reparaturaufwendungen vor.

Besonderes / Sonstiges

Der im Gutachten festgestellte Fahrzeugzustand bezieht sich nur auf die festgestellten Schäden oder Mängel, die über die normale Abnutzung entsprechend der Laufzeit/Laufleistung bzw. über das übliche Verschleißmaß hinausgehen.

Die Besichtigung umfasste eine äußere Inaugenscheinnahme des Fahrzeuges ohne die Demontage von Verkleidungsteilen etc.



TÜV NORD Mobilität GmbH & Co. KG

Schaden- und Wertgutachten

Wurster Straße 92 27580 Bremerhaven

Tel.: +49 [REDACTED] Fax: +49 471 970 901-40

e-Mail: [REDACTED]@tuev-nord.de www.tuev-nord.de

Gutachten Nr.: 0010W4U107

Datum: 09.08.2024

Schlusswort

Die vorliegende Fahrzeugbewertung wurde erstellt durch den Sachverständigen Herrn [REDACTED].

Der Sachverständige für Unfall-, Schaden und Wertgutachten

Bremerhaven, 09.08.2024

Sigurd Blankenburg

Die Fahrzeugbewertung umfasst - 15 - Seiten incl. der Lichtbildanlage.

Diese Fahrzeugbewertung wurde elektronisch erstellt und ist auch ohne Unterschrift gültig.

Gutachten Nr.: 0010W4U107

Datum: 09.08.2024



Bild 1



Bild 2

Gutachten Nr.: 0010W4U107

Datum: 09.08.2024



Bild 3



Bild 4

Gutachten Nr.: 0010W4U107

Datum: 09.08.2024



Bild 5



Bild 6

Gutachten Nr.: 0010W4U107

Datum: 09.08.2024



Bild 7



Bild 8

Gutachten Nr.: 0010W4U107

Datum: 09.08.2024



Bild 9



Bild 10

Gutachten Nr.: 0010W4U107

Datum: 09.08.2024



Bild 11



Bild 12

Gutachten Nr.: 0010W4U107

Datum: 09.08.2024



Bild 13



Bild 14

Gutachten Nr.: 0010W4U107

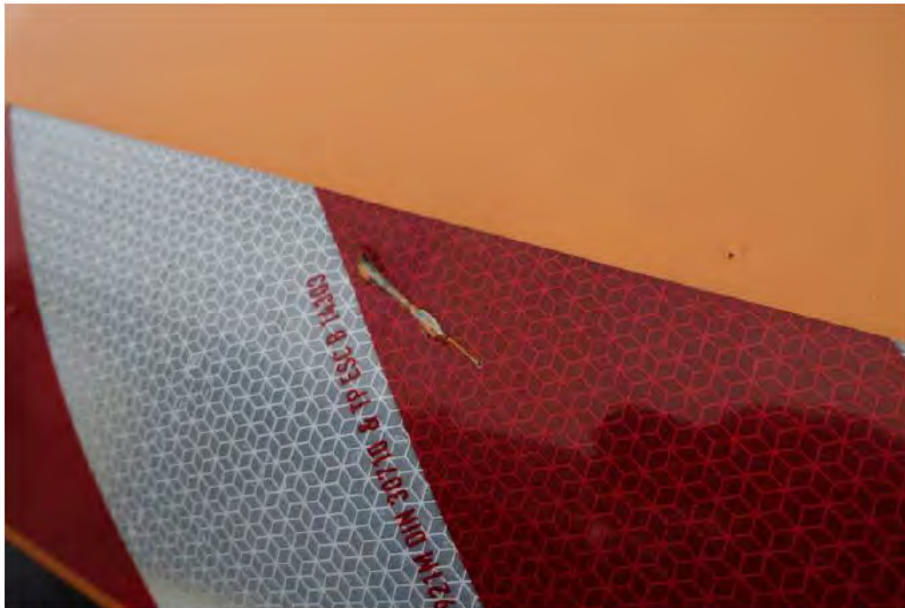
Datum: 09.08.2024



Bild 15

Zulassungsbescheinigung Teil I

(Fahrzeugschein)

Nr. **HL-S-0-160/11-00093**

Europäische
Gemeinschaft



Bundesrepublik
Deutschland

Permis de circulaci3n. Parte I / Osv3d3n3 o registraci3 - 33st I /
Registreringsattest. Del I / Registreerimistunnistus. Osa I /
Άδεια κυκλοφορίας/Πιστοποιητικό Εγγραφής. Μέρος I /
Registration certificate. Part I / Certificat d'immatriculation. Partie I /
Carta di circolazione. Parte I / Registrācijas apliecība. I daļa /
Registrācijas liudzimas. I daļa / Forpains engedély. I rész /
Certifikat ta' Registrazzjoni. L-I Part I / Kentekenbewijs. Deel I /
Dowód Rejestracyjny. Część I / Certificado de matricula. Parte I /
Osv3d3n3 o evidenci3. Č3st' I / Prom3tno dovoljenje. Del I /
Rekisterintodistus. Osa I / Registreringsbeviset. Del I

A Amtliches Kennzeichen

HL-EB438

C1.1 Name oder Firmenname

ENTSORGUNGSBETRIEBE

LÜBECK

C1.2 Vorname(n)

C1.3 Anschrift

MALMÖSTR. 22

23560 LÜBECK

Nächste HU
(Monat und Jahr) **06.2013**

LÜBECK

I Datum:

09.06.2011

C4c Der Inhaber der Zulassungsbescheinigung wird nicht als Eigentümer des
Fahrzeugs ausgewiesen.

B 09.06.2011 2.1 1313 2.2 BAU11375 X

J 10 4 0300

E WDB9066331S583020 3 9

01 MERCEDES-BENZ

906 KA 35

LMMC1350N

02 MEC2G5A3

03 SPRINTER

2 DAIMLER (D)

LKW GESCHL.KASTEN

5 -

V9 2005/55*2008/74G

14 1999/96/EG;B2,GKL:G1

P3 DIESEL

10 0002 145 0684 P 02143

22 ZU 20: MAX.3000MM*AHK LT. ABE/EGTG*T: WW. 120 WW. 100

WW. 90*STUFE PMK 2 AB TAG ERSTZUL.*U.1/U.3: -1DB(A) BE

I AUSR. GERÄUSCHDÄMMUNG*S.1:MAX.3*STUFE PMK2,AB 09.06.

2011*

L 02 9 01 P.2 P.4 0095/03800 7 149

18 05910 - - 19 1993 - -

20 2725 - - G 02080 - 02355

12 - 13 00100 0 -

V.7 225 E.1 003500 F.2 3500

7.1 01650 7.2 02250 7.3 -

8.1 01650 8.2 02250 8.3 -

U.1 084 U.2 02850 U.3 076

0.1 02000 0.2 0750 S1 2 S2 -

15.1 235/65R16C 115/113R

15.2 235/65R16C 115/113R

15.3 -

R 11

X L766*07

6 31.05.2010 17 K 16 VQ922113

21 -

(Raum für weitere amtlich zugelassene Eintragungen)

Weitere HU: 28152
DEKRA
nächste HU
Juni 2015

11030
DEKRA
nächste HU
Juni 2017

716
DEKRA
nächste HU
Aug 19

3727
DEKRA
nächste HU
Aug 2021

Nächste
HU TÜV NORD
08/23
TÜV NORD Mobilität

Nächste
HU TÜV NORD
AUG 2025
TÜV NORD Mobilität

Außer

23566 Lübeck,

HANSESTADT LÜBECK
Der Bürgermeister
Verkehrsangelegenheiten
Im Auftrag

Unterschrift



Zur Beachtung!

Die Angaben müssen ständig den tatsächlichen Verhältnissen entsprechen. Änderungen sind der zuständigen Zulassungsbehörde nach Maßgabe der für die Fahrzeugzulassung geltenden Bestimmungen anzuzeigen.

Bei Veräußerung des Fahrzeugs sind dem Erwerber gegen Empfangsbescheinigung die Zulassungsbescheinigung Teil I und Teil II auszuhändigen. Die Empfangsbescheinigung muss ebenfalls den Angaben des Zulassungsbearbeitenden vollständig enthalten und ist vom Veräußerer unverzüglich der Zulassungsbehörde vorzulegen.

Unterlassung der vorgeschriebenen Meldepflichten (Abmeldung, Umschreibung bei Erwerb oder Umzug in einen anderen Zulassungsbezirk, Meldung anderer Veränderungen) kann durch Erwerb der polizeilichen Zulassung außer Betrieb gesetzt.

Definition der Felder:

- | Feld | Bezeichnung |
|---------|---|
| B | Datum der Erstzulassung des Fahrzeugs |
| D.1 | Marke |
| D.2 | Typ/Variante/Version |
| D.3 | Handelsbezeichnung(en) |
| E | Fahrzeug-Identifizierungsnummer |
| F.1 | Technisch zulässige Gesamtmasse in kg |
| F.2 | Im Zulassungsmitgliedstaat zulässige Gesamtmasse in kg |
| G | Masse des in Betrieb befindlichen Fahrzeugs in kg (Leermasse) |
| H | Gültigkeitsdauer |
| I | Datum dieser Zulassung |
| J | Fahrzeugklasse |
| K | Nummer der EG-Typgenehmigung oder ABE |
| L | Anzahl der Achsen |
| O.1 | Technisch zulässige Höchstlast gebremst in kg |
| O.2 | Technisch zulässige Höchstlast ungebremst in kg |
| P.1 | Hubhöhe |
| P.2/P.4 | Nennleistung des Motors in kW (bei min ⁻¹) |
| P.3 | Kraftstoffverbrauch in l/100 km bei min ⁻¹ |
| Q | Leistung des Motors in kW (bei min ⁻¹) |
| R | Farbe des Fahrzeugrahmens (nur bei Kraftträdern) |
| S.1 | Sitzplätze des Kraftfahrzeugs |
| S.2 | Stehplätze des Kraftfahrzeugs |
| T | Höchstgeschwindigkeit in km/h |
| U.1 | Standgeräusch in dB (A) |
| U.2 | Drehzahl in min ⁻¹ zu U.1 |
| U.3 | Fahrgeräusch in dB (A) |
| V.7 | CO ₂ (in g/km) kombinierter Wert |
| V.9 | Für die EG-Typgenehmigung maßgebliche Schadstoffklasse |
| (2) | Hersteller-Kurzbezeichnung |
| (2.1) | Code zu (2) |
| (2.2) | Code zu D.2 mit Prüfziffer |
| (3) | Prüfziffer zur Fahrzeug-Identifizierungsnummer |
| (4) | Art des Aufbaus |
| (5) | Bezeichnung der Fahrzeugklasse und des Aufbaus |

Die Zulassungsbescheinigung Teil I ist bei Wiedereinbetriebnahme des Fahrzeugs anzugeben

Das Fahrzeug wurde am
außer Betrieb gesetzt.

Kennzeichen: HL-EB 438

FAHRZEUGB9066331S583020

Kennzeichen reserviert bis zum 10.11.2024

- | | |
|--------|---|
| (6) | Datum zu K |
| (7) | Technisch zulässige maximale Achslast/Masse je Achsgruppe in kg |
| (7.1) | Achse 1 bis (7.3) Achse 3 |
| (8) | Zulässige maximale Achslast im Zulassungsmitgliedstaat in kg |
| (8.1) | Achse 1 bis (8.3) Achse 3 |
| (9) | Anzahl der Antriebsachsen |
| (10) | Code zu P.3 |
| (11) | Code zu R |
| (12) | Rauminhalt des Tanks bei Tankfahrzeugen in m ³ |
| (13) | Stützlast in kg |
| (14) | Bezeichnung der nationalen Emissionsklasse |
| (14.1) | Code zu V.9 oder (14) |
| (15) | Bereifung |
| (15.1) | auf Achse 1 bis (15.3) auf Achse 3 |
| (16) | Nummer der Zulassungsbescheinigung Teil II |
| (17) | Merkmal zur Betriebserlaubnis |
| (18) | Länge in mm |
| (19) | Breite in mm |
| (20) | Höhe in mm |
| (21) | Sonstige Vermerke |
| (22) | Bemerkungen und Ausnahmen |

Mail@DSD-Steuerliche-Dokumente.de

Steuerliche Dokumente 2019 - 9 8 7 6



ZBI 090315773

