



AUFTRAGS-NR: 492-00607-24

SCHLÜSSEL-NR: 00000000

F A H R Z E U G B E W E R T U N G

SCHADENNUMMER:

FZ-HALTER / AUFTRAGGEBER:

BESICHTIGUNGSDATUM / ORT: 17.06.2024 /
BESONDERES: OHNE PROBELAUF

AMTLICHES KENNZEICHEN:

ART / AUFBAU: PKW / ROADSTER

HERSTELLER: MERCEDES-BENZ
TYP: SLK-KLASSE
AUSFÜHRUNG: SLK 200 KOMPRESSOR
FAHRZEUG IDENT NR: WDB1704441F229149

FARBE: BRILLANTSILBER - METALLIC
TÜREN: 2

MOTORART: BENZIN MIT KATALYSATOR
HUBRAUM / LEISTUNG: 1.998 CCM / 120 KW
ZYLINDER / SCHADSTOFFKLASSE: 4 / EU3,EU4

ERSTE / LETZTE ZULASSUNG: 29.03.2001 /19.05.2023
NÄCHSTE HU / AU: 04.2025 /
VORBESITZER: 0

GESAMTLAUFLEISTUNG: 162.855 KM ABGELESEN

BEREIFUNG MILLIMETER
V-ACHSE: 205/55 R 16 91H 7.0 7.0
H-ACHSE: 205/55 R 16 91H 5.0 5.0

* FORTSETZUNG SIEHE FOLGESEITE(N) *

WIEDERBESCHAFFUNGSWERT

EUR****

1.090,00

FORM AUDATEX



Partner des TÜV SÜD

Gutachtennummer: 492-00607-24-2

Bei Rückfragen bitte Gutachtennummer
und Datum angeben

Datum: 02.07.2024

AUFTRAGS-NR: 492-00607-24

SCHLÜSSEL-NR: 00000000

DORTMUND , DEN 11.07.2024

FORM AUDATEX

AUFTRAGS-NR: 492-00607-24

SCHLÜSSEL-NR: 00000000

SERIEN - AUSSTATTUNG

ABS - ANTI-BLOCKIER-SYSTEM; AIRBAG: FAHRER- UND BEIFAHNER; AIRBAG: SIDEBAG FÜR FAHRER UND BEIFAHNER; ARMAUFLAGE MIT ABSCHLIEßBAREM FACH; AUßENSPIEGEL LINKS UND RECHTS BEHEIZT UND ELEKTRISCH EINSTELLBAR IN WAGENFARBE LACKIERT; AUßENTEMPERATURANZEIGE; BREMS-ASSISTENT-SYSTEM (BAS); DREHZAHLMESSER; ELEKTRONISCHES STABILITÄTS-PROGRAMM (ESP); FENSTERHEBER ELEKTRISCH VORN 2-FACH; GETRIEBE: 6-GANG-SCHALTGETRIEBE; HEIZMATIK MIT STAUBFILTER UND UMLUFTSCHALTER; KOPFSTÜTZEN VERSTELLBAR VORNE (2); LEDERLENKRAD; NEBELSCHEINWERFER; POLSTER: STOFF; RÄDER: LEICHTMETALLRÄDER 4FACH 7-LOCH-DESIGN 7 J X 15; SERVOLENKUNG; SITZE: SPORTSITZE VORN; TEMPOMAT; VARIODACH, ELEKTROHYDRAULISCH BEDIENBAR; WEGFAHRSPERRE ELEKTRONISCH INKL. INFRAROT-FUNK-FERNBEDIENUNG; WINDSCHOTT; WÄRMEDÄMMENDES GLAS; ZENTRALVERRIEGELUNG MIT INNENSCHALTER UND CRASH-SENSOR;

SONDER - ZUBEHÖR

GETRIEBE: AUTOMATIK 5-GANG; KLIMAANLAGE; LACKIERUNG: METALLIC; POLSTER: LEDER; RADIO: MB AUDIO 10 CD; RÄDER: LEICHTMETALLRÄDER 4FACH 5-SPEICHEN-DESIGN; SITZHEIZUNG: VORDERSITZE;

FEHLENDES/MODIFIZIERTES - ZUBEHÖR

WERTBEEINFLUSSENDE FAKTOREN

NOTWENDIGE REPARATUREN

- 1 SCHLÜSSEL FEHLT
- AUFBEREITUNG INNEN / AUßEN
- DACH KRATZER LACKIEREN
- FELGE HI.RE. VERSCHÜRFT SMARTREPAIR
- FELGE VO.LI. VERSCHÜRFT SMARTREPAIR
- FELGE VO.RE. VERSCHÜRFT SMARTREPAIR
- FRONTSTOßFÄNGER ERNEUERN
- HAUBENÖFFNUNG DEFEKT
- INSPEKTION FÄLLIG
- LEHNENBEZUG VO.LI. ERNEUERN
- MOTERHAUBE KRATZER
- SCHWELLERBLLENDE LI. ERNEUERN
- SCHWELLERBLLENDE RE. ERNEUERN
- SITZBEZUG VO.LI. ERNEUERN
- TIREFIT ABGELAUFEN
- TÜRGRIFF INNEN LI. ERNEUERN
- TÜRGRIFF INNEN RE. ERNEUERN
- TÜR LINKS SMARTREPAIR

FORM AUDATEX



AUFTRAGS-NR: 492-00607-24

SCHLÜSSEL-NR: 00000000

SERIEN BEREIFUNG

V-ACHSE: 205/60 R 15 V
H-ACHSE: 205/60 R 15 V

MONTIERTE BEREIFUNG

V-ACHSE: 205/55 R 16 91H LI: (SO) 7.0 mm RE: (SO) 7.0 mm
H-ACHSE: 205/55 R 16 91H LI: (SO) 5.0 mm RE: (SO) 5.0 mm

SO=SOMMER-ORIGINAL

KORREKTUREN

MEHRERE BESITZER

FORM AUDATEX



AUFTRAGS-NR: 492-00607-24

SCHLÜSSEL-NR: 00000000

E R G E B N I S : DIE AUF DEN 18.06.2024 BEZOGENE BEWERTUNG DES VORSTEHEND
BESCHRIEBENEN FAHRZEUGES HAT UNTER BERUECKSICHTIGUNG DER
OERTLICHEN MARKTLAGE UND ALLER SONSTIGEN WERTBEEINFLUSSENDEN
FAKTOREN ZU FOLGENDEM ERGEBNIS GEFUEHRT

WIEDERBESCHAFFUNGSWERT

EUR****

1.090,00

DORTMUND , DEN 11.07.2024

FORM AUDATEX

Wertermittlung

Schlusswort

Die Besichtigung wurde durch den Unterzeichner durchgeführt.
Das Gutachten wurde unparteiisch nach bestem Wissen und Gewissen erstellt.

Kfz-Sachverständigenbüro Rüdiger Elblein GmbH
Schaden- und Wertgutachten

Dortmund, den 02.07.2024

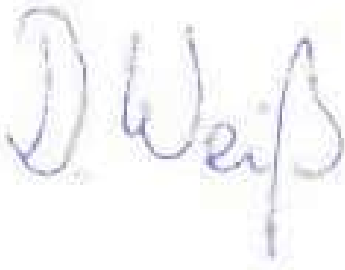

Dieter Weiß

Vorliegendes Druckexemplar wurde auf elektronischem Wege erzeugt. Der benannte Sachverständige versichert, dass der Inhalt die von ihm getroffenen Feststellungen korrekt wiedergibt. Es ist ohne Originalunterschrift gültig.

Fotoanlage mit 47 Fotos

Fotoanlage



Bild 1 Diagonalansicht vorne links



Bild 2 Diagonalansicht vorne rechts



Bild 3 Diagonalansicht hinten links



Bild 4 Diagonalansicht hinten rechts



Bild 5 Nachlackierte Seitenwand links



Bild 6



Bild 7 Innenraum



Bild 8 Innenraum



Bild 9 Innenraum



Bild 10 Innenraum



Bild 11 Kofferraum



Bild 12 Innenraum



Bild 13 Innenraum



Bild 14 Kombiinstrument



Bild 15



Bild 16 Kombiinstrument



Bild 17 Kilometerstand zum Besichtigungszeitpunkt



Bild 18



Bild 19 Kilometerstand zum Besichtigungszeitpunkt Service seit 699 Tagen fällig



Bild 20 Verkratzte Motorhaube



Bild 21 Verkratzte Motorhaube



Bild 22 Rad vorne links



Bild 23 Verschürfte Felge vorne links



Bild 24 Verschürfter Frontstoßfänger



Bild 25 Verschürfter Frontstoßfänger

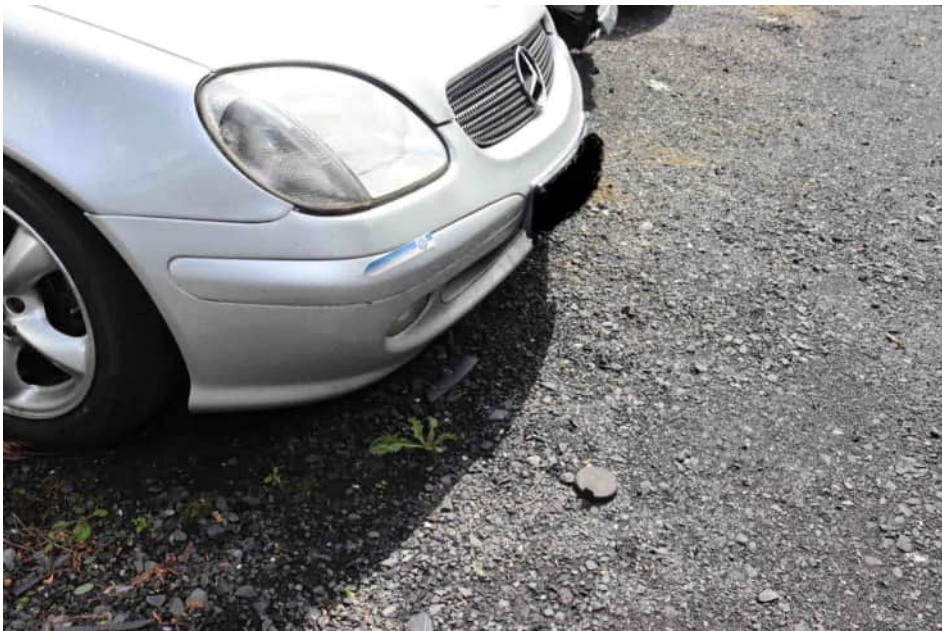

Bild 26 Verschürfter Frontstoßfänger



Bild 27 Rad vorne rechts



Bild 28 Verschürfte Felge vorne rechts



Bild 29 Lose Schwellerverkleidung links



Bild 30 Lose Schwellerverkleidung links



Bild 31 Lackschaden Tür links



Bild 32 Lackschaden Tür links



Bild 33 Lackschaden Heckstoßfänger



Bild 34 Lackschaden Heckstoßfänger



Bild 35



Bild 36 Lackschaden Heckstoßfänger



Bild 37 Abgenutzte Zuziehilfe rechts



Bild 38 Abgenutzte Zuziehilfe links



Bild 39 Sitz links



Bild 40 Beschädigter Sitzbezug links



Bild 41 Beschädigter Sitzbezug links



Bild 42 Beschädigter Sitzbezug links



Bild 43 Lackbeschädigung Dach



Bild 44 Lackbeschädigung Dach



Bild 45 Rad hinten rechts



Bild 46 Verschürfte Felge hinten rechts



Bild 47 Fahrzeug-Ident-Nummer