



# TÜV NORD Mobilität GmbH & Co. KG

Schaden- und Wertgutachten

Wurster Straße 92 27580 Bremerhaven

Tel.: +49 [REDACTED] Fax: +49 471 970 901-40

e-Mail: [REDACTED]@tuev-nord.de www.tuev-nord.de

TÜV NORD Mobilität GmbH & Co. KG • Wurster Straße 92 • 27580 Bremerhaven

Entsorgungsbetriebe Lübeck  
Abt. Betriebswirtschaft  
Malmöstr.22  
23560 Lübeck

erstellt durch :  
Sigurd Blankenburg

Handy : +49 [REDACTED]

Datum : 02.08.2024

## G u t a c h t e n

**0004W4U107**

Bei Rückfragen bitte angeben!

Betreff : Fahrzeugbewertung HL 2454  
Ihr Zeichen : BS244684  
Fahrzeughalter : Hansestadt Lübeck  
Wasser und Hafen  
Ziegelstr.2, 23556 Lübeck  
Amtliches Kennzeichen : HL 2454  
Auftrag vom / durch : 30.07.2024 / EBL  
Besichtigungsdatum : 02.08.2024  
Besichtigungsort : Entsorgungsbetriebe Lübeck  
Abt. Betriebswirtschaft  
Malmöstr.22, 23560 Lübeck  
Besichtigt durch : Unterzeichner

### Kosten- und Wertzusammenstellung:

[REDACTED]

[REDACTED]

[REDACTED]

Gutachten Nr.: 0004W4U107

Datum: 02.08.2024

**Technische Daten und Fahrzeugbeschreibung**

Amtliches Kennzeichen	: HL 2454
Fahrzeugart	: LKW
Aufbauart	: offener Kasten, 4-türig
Fabrikat	: VW
Typ / Untertyp	: T5/MULTIVAN/CARAVELLE / Transporter T5
7JD172/WF2/ZP1/0WQ	
Fahrzeug-Ident-Nummer	: WV1ZZZ7JZ6X038194
Hubraum / Leistung	: 1896 ccm / 75 kW
Motorart / Zylinder / Motorbauart	: Diesel Kat / 4-Zylinder / Reihe
Abgascode	: EU4
Plätze	: 6
KBA-Nr.:	: 0603AJB
Leer- / zul. Gesamtgewicht	: 1912 kg / 3000 kg
Länge / Breite / Höhe	: 5474 mm / 1994 mm / 1946 mm
Reifendimension vorn / hinten	: 215/65 R 16C / 215/65 R 16C
Reifenfabrikat	: Pirelli/Continental
	: Winter-Reifen
	←
	
Profiltiefe in (mm)	: fehlt
Anzahl der Achsen	: 2
Radstand	: 3400 mm
Erstzulassung	: 31.07.2006
Letzte Zulassung	: 31.07.2006
Nächste HU	: 10.2024
Laufleistung abgelesen	: 194471 km
Farbe	: Tieforange (R211)
Lackart	: Uni
Fahrzeugzustand	: mäßig
Besichtigungszustand	: unzerlegt, unter Verwendung einer Grube
Serien/Sonderausstattungen	: Serien- und Sonderausstattung siehe Bewertung
Bemerkungen	: Mwst. nicht ausweisbar



# TÜV NORD Mobilität GmbH & Co. KG

Schaden- und Wertgutachten

Wurster Straße 92 27580 Bremerhaven

Tel.: +49 [REDACTED] Fax: +49 471 970 901-40

e-Mail: [REDACTED]@tuev-nord.de www.tuev-nord.de

Gutachten Nr.: 0004W4U107

Datum: 02.08.2024

AUFTRAGS-NR: 0004W4U107

SCHLÜSSEL-NR: 00000000

## F A H R Z E U G B E W E R T U N G

SCHADENNUMMER:

FZ-HALTER / AUFTRAGGEBER: HANSESTADT LÜBECK WASSER UND HAFEN  
ZIEGELSTR.2  
23556 LÜBECK

BESICHTIGUNGSDATUM / ORT: 02.08.2024 / LÜBECK

AMTLICHES KENNZEICHEN: HL 2454

ART / AUFBAU: LKW / OFFENER KASTEN

HERSTELLER: VW  
TYP: T5/MULTIVAN/CARAVELLE  
AUSFÜHRUNG: TRANSPORTER T5 7JD172/WF2/ZP1/0WQ  
FAHRZEUG IDENT NR: WV1ZZZ7JZ6X038194

FARBE: TIEFORANGE (R211)  
TÜREN: 4

MOTORART: DIESEL MIT KATALYSATOR  
HUBRAUM / LEISTUNG: 1.896 CCM / 75 KW  
ZYLINDER / SCHADSTOFFKLASSE: 4 / EU4

ERSTE / LETZTE ZULASSUNG: 31.07.2006 /31.07.2006  
NÄCHSTE HU / AU: 10.2024 /

GESAMTLAUFLEISTUNG: 194.471 KM ABGELESEN

\* FORTSETZUNG SIEHE FOLGESEITE(N) \*

[REDACTED]

BREMERHAVEN , DEN 08.08.2024

FORM AUDATEX





# TÜV NORD Mobilität GmbH & Co. KG

Schaden- und Wertgutachten

Wurster Straße 92 27580 Bremerhaven

Tel.: +49 [REDACTED] Fax: +49 471 970 901-40

e-Mail: [REDACTED]@tuev-nord.de www.tuev-nord.de

Gutachten Nr.: 0004W4U107

Datum: 02.08.2024

AUFTRAGS-NR: 0004W4U107

SCHLÜSSEL-NR: 00000000

## SERIEN - AUSSTATTUNG

ABS & ASR; AIRBAG: AIRBAG AUF BEIFAHRERSEITE; AIRBAG: FAHRERSEITE;  
AUßENSPIEGEL, MANUELL VERSTELLBAR (2); BODENBELÄGE, GUMMIBODEN IM  
FAHRGASTLADERAUM; DIFFERENTIALSPERRE, ELEKTRONISCH (EDS); DREHZAHLMESSER; ESP;  
FAHRTSCHREIBER: VORBEREITUNG FÜR TACHOGRAF; GETRIEBE: 5-GANG-GETRIEBE;  
KOPFSTÜTZEN (4); KOPFSTÜTZEN (2); LACKIERUNG; MOTOR-SCHLEPPMOMENT-REGELUNG  
(MSR); POLLENFILTER, FRISCHLUFTANSAUGUNG MIT POLLENFILTER; POLSTER: STOFF;  
SERVOLENKUNG; SITZE IM FAHRERHAUS: BEIFAHRER- DOPPELSITZBANK; TIRE MOBILITY  
SET; VERZURRÖSEN AUF DEM LADEBODEN; WEGFAHRSPERRE; WÄRMESCHUTZVERGLASUNG;

## SONDER - ZUBEHÖR

ANHÄNGEVORRICHTUNG, STARR; ELEKTRISCHE SCHNITTSTELLE; POLSTER - KUNSTLEDER;  
STANDHEIZUNG MIT ZEITSCHALTUHR UND ZUHEIZER; ZENTRALVERRIEGELUNG MIT FUNK UND  
SAFESICHERUNG;

## FEHLENDES/MODIFIZIERTES - ZUBEHÖR

## WERTBEEINFLUSSENDE FAKTOREN

### NOTWENDIGE REPARATUREN

- DIV. DELLEN/VERFORMUNGEN AN KAROSSERIE
- DIV. ROSTSTELLEN
- FUßBODENBELAG VO.LI. GERISSEN
- LADEBORDWÄNDE VERFORMT
- LENKRAD VERSCHLISSEN
- MOTORÖLVERLUST
- SCHEINWERFER LI.+RE. BLIND
- SITZBEZUG VO RE. GERISSEN
- SITZPOLSTER VO.RE. VERSCHLISSEN
- STEINSCHLAG FRONTSCHIEBE
- TÜRDICHTUNGEN VO. GERISSEN

### FEHLENDE TEILE

- RESERVERAD

## SERIEN BEREIFUNG

V-ACHSE: 205/65 R 16 T  
H-ACHSE: 205/65 R 16 T

## KORREKTUREN

ÖRTLICHE MARKTLAGE

FORM AUDATEX



# TÜV NORD Mobilität GmbH & Co. KG

Schaden- und Wertgutachten

Wurster Straße 92 27580 Bremerhaven

Tel.: +49 [REDACTED] Fax: +49 471 970 901-40

e-Mail: [REDACTED]@tuev-nord.de www.tuev-nord.de

**Gutachten Nr.: 0004W4U107**

**Datum: 02.08.2024**

AUFTRAGS-NR: 0004W4U107

SCHLÜSSEL-NR: 00000000

**E R G E B N I S:** DIE AUF DEN 05.08.2024 BEZOGENE BEWERTUNG DES VORSTEHEND  
BESCHRIEBENEN FAHRZEUGES HAT UNTER BERUECKSICHTIGUNG DER  
OERTLICHEN MARKTLAGE UND ALLER SONSTIGEN WERTBEEINFLUSSENDEN  
FAKTOREN ZU FOLGENDEM ERGEBNIS GEFUEHRT

[REDACTED]

[REDACTED]

[REDACTED]

BREMERHAVEN , DEN 08.08.2024

FORM AUDATEX



## TÜV NORD Mobilität GmbH & Co. KG

Schaden- und Wertgutachten

Wurster Straße 92 27580 Bremerhaven

Tel.: +49 [REDACTED] Fax: +49 471 970 901-40

e-Mail: [REDACTED]@tuev-nord.de www.tuev-nord.de

**Gutachten Nr.: 0004W4U107**

**Datum: 02.08.2024**

### **Fahrzeugdaten-Unterlagen**

Die technischen Daten wurden einer Kopie der Zulassungsbescheinigung Teil 1 entnommen.

### **Fahrzeug-Identifizierungs-Nummer (FIN)**

Die Fahrzeug-Identifizierungs-Nummer (FIN) wurde am Fahrzeug abgelesen und die Übereinstimmung mit den eingesehenen Unterlagen festgestellt.

### **Besichtigungsbedingungen**

Zur Untersuchung des Fahrzeuges stand eine Auffahrrampe bzw. Grube zur Verfügung.

### **Werterhöhende Reparaturen**

Dem Sachverständigen lagen keine Informationen über werterhöhende Reparaturaufwendungen vor.

### **Besonderes / Sonstiges**

Der im Gutachten festgestellte Fahrzeugzustand bezieht sich nur auf die festgestellten Schäden oder Mängel, die über die normale Abnutzung entsprechend der Laufzeit/Laufleistung bzw. über das übliche Verschleißmaß hinausgehen.

Die Besichtigung umfasste eine äußere Inaugenscheinnahme des Fahrzeuges ohne die Demontage von Verkleidungsteilen etc.



# TÜV NORD Mobilität GmbH & Co. KG

Schaden- und Wertgutachten

Wurster Straße 92 27580 Bremerhaven

Tel.: +49 [REDACTED] Fax: +49 471 970 901-40

e-Mail: [REDACTED]@tuev-nord.de www.tuev-nord.de

**Gutachten Nr.: 0004W4U107**

**Datum: 02.08.2024**

## Schlusswort

Die vorliegende Fahrzeugbewertung wurde erstellt durch den Sachverständigen Herrn [REDACTED].

Der Sachverständige für Unfall-, Schaden und Wertgutachten

Bremerhaven, 02.08.2024

[REDACTED]

Die Fahrzeugbewertung umfasst - 16 - Seiten incl. der Lichtbildanlage.

Diese Fahrzeugbewertung wurde elektronisch erstellt und ist auch ohne Unterschrift gültig.



Gutachten Nr.: 0004W4U107

Datum: 02.08.2024



Bild 1



Bild 2



Gutachten Nr.: 0004W4U107

Datum: 02.08.2024



Bild 3



Bild 4

Gutachten Nr.: 0004W4U107

Datum: 02.08.2024



Bild 5



Bild 6



Gutachten Nr.: 0004W4U107

Datum: 02.08.2024



Bild 7



Bild 8



Gutachten Nr.: 0004W4U107

Datum: 02.08.2024



Bild 9



Bild 10

Gutachten Nr.: 0004W4U107

Datum: 02.08.2024

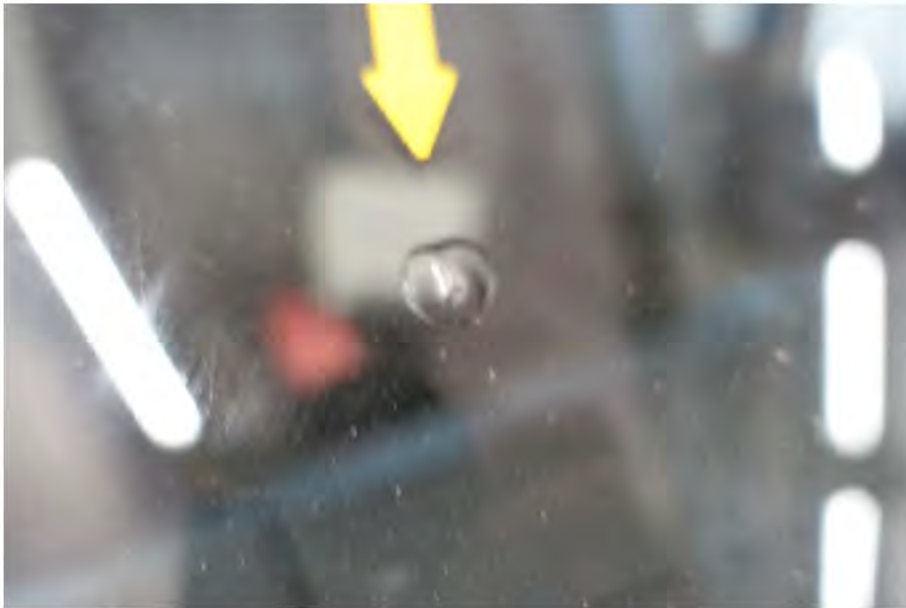

Bild 11



Bild 12

Gutachten Nr.: 0004W4U107

Datum: 02.08.2024



Bild 13



Bild 14



Gutachten Nr.: 0004W4U107

Datum: 02.08.2024



Bild 15



Bild 16

Gutachten Nr.: 0004W4U107

Datum: 02.08.2024



Bild 17



Bild 18



# Zulassungsbescheinigung Teil I

(Fahrzeugschein)

Nr. **HL-S-C-212/06-00002**

Europäische  
Gemeinschaft

**D**

Bundesrepublik  
Deutschland

Permisso de circulaci3n. Parte I / Osv3d3en3 o registraci3 - 3ast I /  
Registrieringsattest. Del I / Registroerimistunnistus. Osa I /  
Άδεια κυκλοφορίας/Παραπομπικό Έγγραφο. Μέρος I /  
Registration certificata. Part I / Certificat d'immatriculation. Partie I /  
Carta di circolazione. Parte I / Registraci3as aplicicba. I. daļa /  
Registraci3os liudzimas. I daļa / Fergalmi engedely. I. Resz /  
Certifikat ta' Registrazzjoni. L-I Part I / Kentekenbewijs. Deel I /  
Dow3d Rejestracyjny. Cz3st3 I / Certificado de matricula. Parte I /  
Osv3d3en3 o evidenci3. 3ast I / Prometno dovoljenje. Del I /  
Rekisterintitodistus. Osa I / Registreringsbeviset. Del I

A Amtliches Kennzeichen

**HL-2454**

C.1.1 Name oder Firmenname

HANSESTADT LÜBECK  
WASSER UND HAFEN

C.1.2 Vorname(n)

C.1.3 Anschrift

ZIEGELSTRASSE 2  
23556 LÜBECK

Nächste HU

(Monat und Jahr) **07.2008**

**LÜBECK**

I Datum:

**31.07.2006**

C.4c. Der Inhaber der Zulassungsbescheinigung wird nicht als Eigentümer des  
Fahrzeugs ausgewiesen.

B	31.07.2006	21	0603	22	AJB00003
J	10	4	0200		
E	WV1ZZZ7JZ6X038194		3	6	
O.1	VOLKSWAGEN, VW				
	7J0				
O.2	BRSD40DPX0				
	L300FM52Z100GG				
O.3	TRANSPORTER				
2	VOLKSWAGEN-VW				
5	LKW OFFENER KASTEN				
	-				
V.9	70/220/EWG*2003/76B/EG				
14	98/69/EG III;B				
P.3	DIESEL				
10	0002	14I	0655	P1	01896
22	ZUL.GES-GEW.D.ZUGES MAX.5200KG*DAS GGF.VORHANDENE KONT				
	ROLLGERÄT MUSS MIT DER AM FAHRZEUG ANGEBAUTEN REIFENGR				
	ÖßE GEPRÜFT SEIN § 57B STVZO*GGF.§57B STVZO B.BEREIFUN				
	G BEACHTEN*RÜSTZUSTAND:PLANE U.SPRIEGEL*S.1:2*WW.ZUHEI				
	ZER O.ZUSATZHEIZUNG LT.ABE*WW.AHK LT.ABE*				

L	02	9	01	P.2 P.4	0075/03500	T	144	
18	-	-	05474	19	-	-	1994	
20	1946	-	2572	G	01840	-		
12	-	13	00100	Q	-	-		
V.7	-	F.1	003000	F.2	003000	-		
7.1	01575	7.2	01680	7.3	-	-		
8.1	01575	8.2	01680	8.3	-	-		
U.1	078	U.2	02625	U.3	075	-		
O.1	02500	O.2	0750	S.1	006	S.2	-	
15.1	205/65 R16C 107T							
15.2	205/65 R16C 107T							
15.3	-							
R	2						11	ORANGE
K	L225*09							
6	20.12.2005		17	K	16	DF538103		
21								



(Raum für weitere amtlich zugelassene Eintragungen)

Weitere HU:

11092  
DEKRA  
nächste HU  
16.5.2010

11090  
DEKRA  
nächste HU  
7.6.2012

81086  
DEKRA  
nächste HU  
11.2012

11088  
DEKRA  
nächste HU  
Juli 2016

11082  
DEKRA  
nächste HU  
7.6.2018

- vorübergehende Stilllegung
- endgültige Ausbetriebsetzung



23566 Lübeck,

HANSESTADT LÜBECK

Der Bürgermeister  
Verkehrsangelegenheiten  
im Auftrag

.....  
Unterschrift

Zur Beachtung!

Die Angaben müssen ständig den tatsächlichen Verhältnissen entsprechen. Änderungen sind der zuständigen Zulassungsbehörde nach Maßgabe der für die Fahrzeugzulassung geltenden Rechtsvorschriften anzuzeigen.

Bei Veränderung des Fahrzeugs sind dem Erwerber gegen Empfangsbescheinigung die Zulassungsbescheinigung Teil I und Teil II der HU beizugeben. Die AU-Prüfbescheinigung ist anzuhängen. Die Empfangsbescheinigung muss den Namen und die Anschrift des Erwerbers vollständig enthalten und ist vom Veräußerer unverzüglich der Zulassungsbehörde zu übermitteln.

Nächste  
HU TÜV NORD  
Okt. 2024  
TÜV NORD Mobilität

- E Fahrzeug-Identifizierungsnummer
- F.1 Technisch zulässige Gesamtmasse in kg
- F.2 Im Zulassungsmitgliedstaat zulässige Gesamtmasse in kg
- G Masse des in Betrieb befindlichen Fahrzeugs in kg (Leermasse)
- H Gültigkeitsdauer
- I Datum dieser Zulassung
- J Fahrzeugklasse
- K Nummer der EG-Typgenehmigung oder ABE
- L Anzahl der Achsen
- O.1 Technisch zulässige Anhängelast gebremst in kg
- O.2 Technisch zulässige Anhängelast ungebremst in kg
- P.1 Hubraum in cm<sup>3</sup>
- P.2/P.4 Nennleistung in kW/Nerndrehzahl bei min<sup>-1</sup>
- P.3 Kraftstoffart oder Energiequelle
- Q Leistungsgewicht in kW/kg (nur bei Kraftträdern)
- R Farbe des Fahrzeugs
- S.1 Sitzplätze einschließlich Fahrersitz
- S.2 Stehplätze
- T Höchstgeschwindigkeit in km/h
- U.1 Standgeräusch in dB (A)
- U.2 Drehzahl in min<sup>-1</sup> zu U.1
- U.3 Fahrgeräusch in dB (A)
- V.7 CO<sub>2</sub> (in g/km) kombinierter Wert
- V.9 Für die EG-Typgenehmigung maßgebliche Schadstoffklasse
- (2) Hersteller-Kurzbezeichnung
- (2.1) Code zu (2)
- (2.2) Code zu D.2 mit Prüfziffer
- (3) Prüfziffer zur Fahrzeug-Identifizierungsnummer
- (4) Art des Aufbaus
- (5) Bezeichnung der Fahrzeugklasse und des Aufbaus

Das Fahrzeug wurde am 07.08.2024 außer Betrieb gesetzt.

AKZ: HL-2454

www.ostdruck.de

BRUNNEN DRUCKEREI 2005 - 9 8 7 6 5 4 3 2

- (6) Datum zu K
- (7) Technisch zulässige maximale Achslast/Masse je Achsgruppe in kg  
(7.1) Achse 1 bis (7.3) Achse 3
- (8) Zulässige maximale Achslast im Zulassungsmitgliedstaat  
(8.1) Achse 1 bis (8.3) Achse 3
- (9) Anzahl der Antriebsachsen
- (10) Code zu P.3
- (11) Code zu R
- (12) Rauminhalt des Tanks bei Tankfahrzeugen in m<sup>3</sup>
- (13) Stützlaster in kg
- (14) Bezeichnung der nationalen Emissionsklasse
- (14.1) Code zu V.9 oder (14)
- (15) Bereifung  
(15.1) auf Achse 1 bis (15.3) auf Achse 3
- (16) Nummer der Zulassungsbescheinigung Teil II
- (17) Merkmal zur Betriebserlaubnis
- (18) Länge in mm
- (19) Breite in mm
- (20) Höhe in mm
- (21) Sonstige Vermerke
- (22) Bemerkungen und Ausnahmen

Hinweis zu Feld (15.1) bis (15.3):  
Andere als die angegebenen Bereifungen können im Rahmen der gültigen Betriebserlaubnis/EG-Typgenehmigung am Fahrzeug angebracht werden. Ein zusätzliches Gutachten und die Änderung oder Neuanschaffung der Zulassungsbescheinigung Teil I ist hierfür nicht erforderlich.

Hinweis zu Feld (22):  
Eine der mit EG-Typgenehmigung, Allgemeiner Betriebserlaubnis oder Einzelbetriebslaubnis genehmigte bzw. in dem nach § 21 StVZO erstellten Gutachten als vorschriftsmäßig bescheinigte Anhängerkupplung ist spätestens im Zuge jeder neuen Befassung nach § 27 Abs. 1 StVZO in die Zulassungsbescheinigung Teil I oder in einem Beiblatt zur Zulassungsbescheinigung Teil I aufzunehmen.

ZBI 011338766

