

**Gutachten-Nr.**Bei Rückfragen bitte Gutachten-Nr.  
und Datum angeben**Datum:**

# GUTACHTEN

**B e t r e f f** Vollkasko-Schaden  
 Amtliches Kennzeichen GP-ME 2018

Versicherungsnehmer Hochschule Esslingen  
 Robert-Bosch-Str. 1  
 73037 Göppingen

Fahrzeughalter Hochschule Esslingen

Auftrag vom / durch 21.05.2024 08:00 schriftlich  
 Hochschule Esslingen

Besichtigungsdatum / Ort 10.06.2024 14:00  
 Burger Schloz Automobile GmbH & Co. KG  
 Mercedesstraße. 1-10  
 73066 Uhingen

Anwesend bei Besichtigung -

Schadentag 27.02.2024

Reparatur-Firma Burger Schloz Automobile GmbH & Co. KG

<b>Kosten- und Wertzusammenfassung</b>	<u>ohne MwSt.</u>	<u>19% MwSt.</u>	<u>mit MwSt.</u>
Reparaturkosten	6.404,87 EUR	1.216,93 EUR	7.621,80 EUR
Abzug Neu für Alt pauschal	0,00 EUR	0,00 EUR	0,00 EUR
<b>Gesamtsumme</b>	<b>6.404,87 EUR</b>	<b>1.216,93 EUR</b>	<b>7.621,80 EUR</b>
Wiederbeschaffungswert des Fahrzeuges	10.084,03 EUR	1.915,97 EUR	12.000,00 EUR

**Gutachten-Nr.**Bei Rückfragen bitte Gutachten-Nr.  
und Datum angeben**Datum:**

## Technische Daten

Amtliches Kennzeichen	GP-ME 2018
Fahrzeugidentnummer	WME4533421K184011
Fahrzeugart	Fz.z.Pers.bef.b. 8 Spl. (M1)
Aufbaubeschreibung	Coupé 3-türig (AD)
Fahrzeughersteller	Daimler (D) (1313)
Typ	451 (EGE)
Verkaufsbezeichnung	Fortwo Basis
Antriebsart	Ottomotor mit OBD (On-Board-Diagnosesystem)
Emissionsklasse	EURO6;W;PI/CI; M, N1 I (36W0)
Leistung	52 kW
Hubraum	999 ccm
Farbe	Mattgrau / weiss uni
Erstzulassung	08.05.2017
Letzte Zulassung	29.08.2019
Nächste HU	10/24
Anzahl Vorbesitzer	unbekannt
Leermasse	935 kg
Nutzlast	245 kg
zulässige Gesamtmasse	1.180 kg
Sitz- / Stehplätze	2/0
Laufleistung	40.427 km abgelesen 40.427 km geschätzt
Bemerkung	Feinstaubplakette: 4 (GRÜN)
<b>Bereifung</b>	
Vorderachse	165/5R15 81T Goodyear Vector4Seasons Links 7,0 JO Rechts 7,0 JO
Hinterachse	185/60R15 84T Goodyear Vector4Seasons Links 6,0 JO Rechts 6,0 JO
	<b>Legende: JO = Ganzjahresreifen</b>
Serienausstattung	Airbag Fahrer-/Beifahrerseite, Anti-Blockier-System (ABS), Außenspiegel Farbe Tridion-Sicherheitszelle, Außentemperaturanzeige, Blinkleuchten seitlich Weiß, Bordcomputer, Design- und Ausstattungslinie passion, Direktlenkung mit variabler Lenkkraft-Unterstützung, Elektron. Stabilitäts-Programm (ESP) mit Anfahr-Assistent, Fahrassistenz-System: Berganfahr-Assistent, Fensterheber elektr. vorn, mit Einklemmschutz, Geschwindigkeits-Regelanlage (Tempomat), Getriebe 6-Gang - Doppelkupplungsgetriebe DCT, Heckscheibenwischer, Isofix-Aufnahmen für Kindersitz, Karosserie: 3-türig, Knieairbag Fahrerseite, Kombiinstrument mit Monochrom-Display, Kopf-Airbag-System / Seitenairbag, Lenkrad (Sport/Leder, 3-Speichen), Lenkrad mit Multifunktion, Reifendruck-Kontrollsystem, Schadstoffarm nach Abgasnorm Euro 6, Schalt-/Wählhebelgriff Leder, Sitzbezug / Polsterung: Stoff, Sitzlehne vorn rechts umklappbar, Sonnenblende links mit Spiegel, Sonnenblende rechts mit Spiegel, Start/Stop-Anlage, Steckdose (12V-Anschluß), Tagfahrlicht LED, Verzurrösen Koffer-/Laderaum, Zentralverriegelung mit Fernbedienung und Wegfahrsperre
Sonderzubehör	AUX-IN-Anschluss, Ablage-Paket, Audiosystem Smart mit Touchscreen, Außenspiegel elektr. verstell- und heizbar, Bodypanel Kristall-Weiß / Crystal White (Farbcode EAZO), Cool & Media-Paket,



<b>Gutachten-Nr.</b>	<b>Bei Rückfragen bitte Gutachten-Nr. und Datum angeben</b>	<b>Datum:</b>
----------------------	---	---------------

Erste Hilfe-Kasten / Verbandkasten, Freisprecheinrichtung Bluetooth, Fußmatten Velours, Handschuhfach abschließbar, Heckleuchten LED, Klimaautomatik, Komfort-Paket, Kraftstofftank: vergrößert, Kühlermaske weiß, LED & Sensor-Paket, Laderaumabdeckung, Lenksäule (Lenkrad) verstellbar, Mittelarmlehne vorn klappbar, Mittelkonsole mit Ablagenetz seitlich, Panorama-Glasdach, Regen-/Lichtsensoren, Reifen-Reparaturkit (Kompressor), Scheinwerfer mit Begrüßungsfunktion, Sitz vorn links höhenverstellbar, Sitzheizung, Tagfahrlicht LED, Tridion-Sicherheitszelle Graphite-grey, USB-Anschluss, Warndreieck

Grundlage Fahrzeugdaten

Zulassungsbescheinigung Teil I / Fahrzeugschein-Original,  
Zulassungsbescheinigung Teil II / Fahrzeugbrief lag nicht vor



<b>Gutachten-Nr.</b>	<b>Bei Rückfragen bitte Gutachten-Nr. und Datum angeben</b>	<b>Datum:</b>
----------------------	---	---------------

**Fahrzeug-Identifizierung :**

Die Fahrzeug-Identifizierungs-Nummer (FIN) wurde am Fahrzeug abgelesen und die Übereinstimmung im Verlauf der Besichtigung mit den vorgelegten Unterlagen festgestellt.

**Besichtigungsbedingungen :**

Die Besichtigungsbedingungen waren zur Beurteilung des Fahrzeuges ausreichend.

**Hilfsmittel :**

Zur Untersuchung des Fahrzeuges standen keine Hubmittel bzw. Grube zur Verfügung. Aus diesem Grund war die Besichtigung der Fahrzeugunterseite nur begrenzt möglich.

Zur Beurteilung des Schadens waren Hubmittel bzw. eine Grube nicht erforderlich.

**Probefahrt / Probelauf :**

Ein Probelauf des Motors war nicht möglich.

Die Durchführung einer Probefahrt mit dem beschriebenen Fahrzeug war unter den gegebenen Umständen nicht möglich.

- Fahrzeugbatterie tiefentladen
- laut Autohaus Getriebeschaden

**Allgemeinzustand :**

Das Fahrzeug befand sich in einem dem Alter und der Laufleistung entsprechend gepflegten Allgemeinzustand.

Der Innenraum war gepflegt.

**Besichtigungszustand :**

Das Fahrzeug befand sich zum Besichtigungszeitpunkt in beschädigtem, nicht demontierten Zustand.

**Verkehrssicherheit vor Schadenereignis :**

Über die Verkehrssicherheit des Fahrzeuges unmittelbar vor dem Schadenereignis konnten, soweit erkennbar, keine nachteiligen Feststellungen getroffen werden.

**Verkehrssicherheit nach Schadenereignis :**

Das Fahrzeug war zum Besichtigungszeitpunkt nicht fahrfähig, sondern nur schleppfähig.

Durch den eingetretenen Schaden wurde die Verkehrssicherheit des Fahrzeuges nicht beeinträchtigt.

**Wertbeeinflussende Faktoren :**

Bei der Gutachtenerstellung lagen keine Erkenntnisse oder Informationen über werterhöhende bzw. werterhaltende Reparaturaufwendungen vor.

**Vorschäden :**

Am Fahrzeug wurde eine Lackschichtdickenmessung durchgeführt. Die Messwerte lagen innerhalb der Toleranzen von Erstlackierungen. Hinweise die auf einen instand gesetzten Unfallschaden hindeuten, waren nicht erkennbar.

Am Fahrzeug wurden unreparierte Vorschäden festgestellt. Im Wesentlichen waren die folgenden Fahrzeugteile beschädigt:

- Aussenspiegel rechts verkratzt
- Fahrzeugbatterie tiefentladen
- Laut Autohaus Getriebeschaden

**Schadenhergang / Plausibilität :**

Das Schadendatum wurde dem Unterzeichner wie auf Blatt 1 aufgeführt angegeben. Alle im vorliegenden Gutachten angegebenen Werte beziehen sich aus diesem Grund auf dieses Datum.



<b>Gutachten-Nr.</b>	<b>Bei Rückfragen bitte Gutachten-Nr. und Datum angeben</b>	<b>Datum:</b>
----------------------	---	---------------

Das Schadenbild am Fahrzeug entspricht dem in den Allgemeinen Bedingungen für die Kraftfahrtversicherung (AKB) festgelegten Unfallbegriff. Der Fahrer lenkte in eine Leitplanke. Die am Fahrzeug festgestellten Schäden lassen sich der Schilderung des Schadenhergangs des Versicherungsnehmers zuordnen. Art, Lage und Charakteristik der am Fahrzeug festgestellten Beschädigungen lassen den Schluss zu, dass eine Kollision mit einer Leitplanke ursächlich für den entstandenen Schaden ist.

**Anstoßbereich :**

Die Schäden entstanden durch einen starken, streifenden Anstoß entlang der rechten Fahrzeugseite.

**Schadenbeschreibung :**

Das Fahrzeug war wie folgt beschädigt:

- Stoßfänger vorne rechts verschrammt
- Türe rechts verschrammt
- Seitenteil hinten rechts deformiert und verschrammt
- Tankdeckel verkratzt
- Stoßfänger hinten rechts verschrammt
- diverse Anbauteile im kausalen Bereich beschädigt

**Angaben zu den Reparaturkosten :**

Die ausgewiesenen Arbeitswerte (AW) einschließlich zugehöriger Verbund-AW für die zu ersetzenden Fahrzeugteile entsprechen den Empfehlungen des Herstellers. Die Arbeitszeiten für Ausbeul- und Richtarbeiten wurden aufgrund des prognostizierten Arbeitsaufwandes durch den Sachverständigen vorgegeben. Die Kalkulation umfasst die bei der Fahrzeugbesichtigung erkennbaren äußeren Schäden sowie solche, die aus dem Schadenbild technisch zu folgern sind. Der beschriebene Reparaturweg wurde unter Berücksichtigung der Herstellervorgaben festgelegt und gewährleistet eine sach- und fachgerechte Instandsetzung nach dem aktuellen Stand der Reparaturtechnik.

Am Fahrzeug war eine Beschriftung bzw. Folienbeklebung vorhanden. Die Kosten für die Erneuerung der durch Unfalleinwirkung beschädigten Bereiche wurden in der Kalkulation berücksichtigt.

Nach den vorliegenden Informationen bzw. nach Angabe des Anspruchstellers soll das Fahrzeug in der auf Blatt 1 angegebenen Reparaturfirma instandgesetzt werden. Aus diesem Grund wurden in der Reparaturkalkulation deren Stundenverrechnungssätze im Gutachten zugrunde gelegt.

Bei den ortsansässigen Markenreparaturbetrieben wird auf die unverbindlichen Ersatzteilpreis-Empfehlungen des Herstellers durchschnittlich ein Aufschlag in der angegebenen Höhe erhoben.

Bei der Durchführung der Reparatur fallen nach Angaben der Reparaturfirma Kosten für die Verbringung des Fahrzeuges oder seiner Teile an. Die entsprechenden Beträge sind in der Kalkulation berücksichtigt.

Werden nach der Demontage der Anbauteile des Anstoßbereiches bzw. nach Durchführung einer Fahrzeugvermessung oder nach Prüfung der in der Schadenkalkulation unter "P" angegebenen Positionen weitere Beschädigungen festgestellt, die eine Erweiterung des vorgesehenen Reparaturumfanges bzw. eine Änderung des vorgeschlagenen Reparaturweges zur Folge haben, wird um sofortige Benachrichtigung des Sachverständigen gebeten.

Eine Nachbesichtigung des Fahrzeuges zur Feststellung des Umfangs der Reparaturenerweiterung und damit verbundene Kostenausweitung wird in diesem Fall durch den Sachverständigen umgehend durchgeführt. Die für die Schadenerweiterung ursächlichen Altteile sind bis zur Nachbesichtigung durch den Sachverständigen aufzubewahren.

Die Reparaturkostenkalkulation erfolgte mit Hilfe des Systems DAT myclaimPro .

**Gutachten-Nr.**Bei Rückfragen bitte Gutachten-Nr.  
und Datum angeben**Datum:**-----  
V E R S I C H E R U N G S D A T E NSchadensnummer Schaden-Tag 27.02.2024  
-----

## H A L T E R U N D F A H R Z E U G D A T E N

Nachname, Vorname , Hochschule Esslingen  
Straße / Nr. Robert-Bosch-Str. 1  
PLZ / Ort 73037 GöppingenAmtl. Kennz. GP-ME 2018 Erstzulassung 08.05.2017  
DAT Europa-Code® Km-Stand (Km) 40.427  
Fahrzeug-Ident. Nr-----  
S E R I E N A U S S T A T T U N G E N

Blinkleuchten seitlich Weiß, Tagfahrlicht LED, Heckscheibenwischer, Kombiinstrument mit Monochrom-Display, Bordcomputer, Außentemperaturanzeige, Reifendruck-Kontrollsystem, Knieairbag Fahrerseite, Geschwindigkeits-Regelanlage (Tempomat), Airbag Fahrer-/Beifahrerseite, Kopf-Airbag-System / Seitenairbag, Sitzbezug / Polsterung: Stoff, Sitzlehne vorn rechts umklappbar, Fensterheber elektr. vorn, mit Einklemmschutz, Zentralverriegelung mit Fernbedienung und Wegfahrsperre, Steckdose (12V-Anschluß), Verzurösen Koffer-/Laderaum, Isofix-Aufnahmen für Kindersitz, Anti-Blockier-System (ABS), Reifen vorn/hinten: 165/65 R15 ..T / 185/60 R15 ..T, Direktlenkung mit variabler Lenkkraft-Unterstützung, Elektron. Stabilitäts-Programm (ESP) mit Anfahr-Assistent, Fahrassistenz-System: Berganfahr-Assistent, Start/Stop-Anlage, Karosserie: 3-türig, Motor 1,0 Ltr. - 52 kW KAT

-----  
S O N D E R A U S S T A T T U N G

Design- und Ausstattungslinie passion, Getriebe 6-Gang - Doppelkupplungsgetriebe DCT, Fzg. ohne Lenkrad mit Schaltwippen/-tasten, Lenkrad mit Multifunktion, Laderaumabdeckung, Fzg. ohne Diebstahl-Alarmanlage, Steuer-AV Smart Line Up, Lenkrad (Leder), Bodypanel Kristall-Weiß / Crystal White (Farbcode EAZO), Kühlermaske weiß, Mittelkonsole mit Ablagenetz seitlich, Schadstoffarm nach Abgasnorm Euro 6, Handschuhfach abschließbar, Ablage-Paket, Änderungsjahr mit Code 807, Fzg. ohne Abgasreinigung, Sitz vorn links höhenverstellbar, Sitzheizung, Fzg. ohne Lenkradheizung, Mittelarmlehne vorn klappbar, Fzg. ohne Spurhalteassistent, Fzg. ohne Tempomat mit Abstandsregelung, Fzg. ohne Einparkhilfe, Panorama-Glasdach, Reifen-Reparaturkit (Kompressor), Warndreieck, Fußgänger-Aufprallschutz seitlich, Kraftstofftank: vergrößert, Ablagefach in der Heckklappe, Außenspiegel Farbe Tridion-Sicherheitszelle, Außenspiegel elektr. verstell- und

myclaimPro Kalkulation

**Gutachten-Nr.**Bei Rückfragen bitte Gutachten-Nr.  
und Datum angeben**Datum:**-----  
**S O N D E R A U S S T A T T U N G**

heizbar, Komfort-Paket, Fzg. ohne Staub-Kit, Klimaautomatik, Fzg. ohne Sport-Paket, Erste Hilfe-Kasten / Verbandkasten, Regen-/Lichtsensor, LED & Sensor-Paket, Motorhaube / Wartungsklappe abschließbar, Fußmatten Velours, Cool & Media-Paket, LM-Felgen vorn/hinten: 5x15 / 5,5x15 (8-Speichen), Tridion-Sicherheitszelle Graphite-grey, Fzg. ohne Ambiente-Beleuchtung, Kombiinstrument mit Farbdisplay, Lenksäule (Lenkrad) verstellbar, Sonnenblende rechts mit Spiegel, Heckleuchten LED, USB-Anschluss, Scheinwerfer mit Begrüßungsfunktion, Schalt-/Wählhebelgriff Leder, AUX-IN-Anschluss, Audiosystem Smart mit Touchscreen, Freisprecheinrichtung Bluetooth, Nebelscheinwerfer, Sonnenblende links mit Spiegel

-----  
**W I E D E R I N S T A N D S E T Z U N G**

Zur Wiederinstandsetzung werden voraussichtlich benötigt:

**E R S A T Z T E I L E** (Teile Auf- o. Abschlag: 15.0%) Preisdatum: 01.06.2024

DVN	ETN	Benennung	Anzahl	Preis/St.	Gesamt EUR
20116		REPARATURSATZ, BESTEHT AUS:			
	A4537231400	ABDICHTUNG	1,00	5,41	5,41
	A0019844329	SCHRAUBE	2,00	0,99	1,98
	A0099903804	SCHRAUBE	4,00	0,98	3,92
	A4537230198	ABDICHTUNG TUERSCHARNIER	1,00	7,41	7,41
	A4537271800	DICHTFOLIE	1,00	0,69	0,69
	N000000004278	SCHRAUBE	1,00	8,88	8,88
	A0009921329	EINSTECKHUELSE	1,00	2,25	2,25
20132	(A4537200209 CA	TUERBEPLANKUNG R.	1,00	290,95	290,95
20754	A4537250865	ABDICHTSCHIENE V.R.A.	1,00	32,20	32,20
43712	(A4538810201 CA	KOTFLUEGEL V.R.	1,00	136,57	136,57
43758		REPARATURSATZ, BESTEHT AUS:			
	A4539900804	SCHRAUBE	3,00	7,14	21,42
	A4538810207	BEF.-WINKEL R.O.	1,00	5,89	5,89
	A4159905400	SCHRAUBE	4,00	9,83	39,32
	A4538890016	BEF.-WINKEL R.U.	1,00	5,31	5,31
	A4538810216	VERSTAERKUNGSPLATTE V.R.	1,00	5,38	5,38
	A4539901701	SCHRAUBE	2,00	6,41	12,82
	A4159910140	NIET	1,00	2,25	2,25
	A4539910471	HALTECLIP	1,00	3,83	3,83
	A4539980185	DUEBEL	1,00	2,78	2,78
	A4159910195	CLIP	1,00	3,97	3,97
	A4539900700	SCHRAUBE	1,00	16,34	16,34
47120		REPARATURSATZ, BESTEHT AUS:			
	A4159910132	BLINDNIET	4,00	2,78	11,12
	A4159905400	SCHRAUBE	2,00	9,83	19,66
	A4539910300	BLINDNIET	2,00	1,77	3,54

myclaimPro Kalkulation



<b>Gutachten-Nr.</b>	<b>Bei Rückfragen bitte Gutachten-Nr. und Datum angeben</b>	<b>Datum:</b>
----------------------	---	---------------

E R S A T Z T E I L E (Teile Auf- o. Abschlag: 15.0%) Preisdatum: 01.06.2024

DVN	ETN	Benennung	Anzahl	Preis/St.	Gesamt EUR
	A4539910000	HALTECLIP	2,00	3,22	6,44
47131	(A4538800270 CA	STOSSFAENGER UNTERTEIL V.	1,00	103,60	103,60
53132	A4536303904	SEITENWAND R.	1,00	537,76	537,76
56700	(A4537540200	TANKMULDE	1,00	107,43	107,43
56701	(A4537540000 76	TANKKLAPPE	1,00	39,69	39,69
57011		REPARATURSATZ, BESTEHT AUS:			
	A4539900804	SCHRAUBE	5,00	7,14	35,70
	A4539910071	CLIP	3,00	6,21	18,63
	A4159901604	SCHRAUBE	2,00	0,87	1,74
	A4159903804	SCHRAUBE	2,00	3,97	7,94
	A4159900410	SCHRAUBE	6,00	1,36	8,16
	A4539910132	BLINDNIET	6,00	1,99	11,94
	A4539910000	HALTECLIP	1,00	3,22	3,22
57030	(A4538800140 CA	STOSSFAENGER-OBERTEIL H.	1,00	241,41	241,41
57412	A4538850525	HALTER STOSSFAENGER H.R.A.	1,00	33,98	33,98
57422	A4538800230	HALTER STOSSFAENGER H.R.U.	1,00	32,14	32,14

S U M M E N E B E N K O S T E N

RC	DVN	Benennung	Gesamt EUR
		SCHWEMMMATERIAL	* 50,00
		DICHTMATERIAL	* 20,00
		ENERGIEKOSTENPAUSCHALE	* 25,00
		HOHLRAUMSCHUTZ (MATERIALBEDARF)	I 25,00
		UNTERBODENSCHUTZ (MATERIALBEDARF)	I 15,00
		SCHRIFT UND FOLIEN (MATERIALBEDARF)	I 200,00

A R B E I T S L O H N

RC	DVN	APN	Benennung	Art	Stufe	ArbZt	Gesamt EUR
E	20132	72-6827 01	BEPLANKUNG TUEER V.R. A+E/ERN. UMFASST: ABDICHTSCHIENE V.R.A., KOTFLUEGEL V.R.	K	1	0,83	169,32
S	43712	#88-2512 01	KOTFLUEGEL V.R. EINSTELLEN	K	1	0,33	67,32
A	47110	88-1102 01	STOSSFAENGER V. KPL. A+E	K	1	0,67	136,68
di	47110	88-1105 01	STOSSFAENGER V. KPL. Z+Z/DEFEKTE TEILE ERS. (AUSGEBAUT)	K	1	1,33	271,32
A	49300	88-1303 01	ZUSATZARBEIT STOSSFAENGER V. A+E (MIT NEBELSCHEINWERFER)	K	1	0,08	16,32
E	53132	ARBEITSAUFW AND	SEITENWANDBEPLANKUNG UNTERHALB DACHRAHMEN BIS SCHWELLER R. ERN.	K	1	5,58	1.138,32
A	37152	68-1309 01	VERKLEIDUNG AM EINSTIEG R.I. A+E	K	1	0,25	51,00
A	52402	68-1241 01	KOFFERRAUMVERKLEIDUNG H.R. A+E	K	1	0,17	34,68
E	56700	88-6029 01	TANKMULDE A+E/ERN. UMFASST: SCHOTTWAND KOTFLUEGEL H.R. A+E	M	1	0,50	102,00
E	56701	88-6023 01	TANKKLAPPE A+E/ERN. UMFASST:	K	1	0,17	34,68

myclaimPro Kalkulation





<b>Gutachten-Nr.</b>	<b>Bei Rückfragen bitte Gutachten-Nr. und Datum angeben</b>	<b>Datum:</b>
----------------------	---	---------------

### A R B E I T S L O H N

RC	DVN	APN	Benennung	Art	Stufe	ArbZt	Gesamt EUR
A	57010	88-8802 01	TANKKLAPPE A+E STOSSFAENGER H. KPL. A+E UMFASST: STOSSFAENGER-OBERTEIL H.	K	1	0,67	136,68
di	57010	88-8805 01	STOSSFAENGER H. KPL. Z+Z/DEFEKTE TEILE ERS. (AUSGEBAUT) UMFASST: STOSSFAENGER-OBERTEIL H., HALTER STOSSFAENGER H.R.A., HALTER STOSSFAENGER H.R.U.	K	1	0,42	85,68
A	90604	ARBEITSAUFW AND	FAHRZEUG - / TEILE VERBRINGUNG	K	1	0,50 *	102,00
A		IFL 4	FEHLERSPEICHER AUSLESEN (NACH DER REPARATUR)	M	1	0,30 IFL*	61,20
A		IFL 11	HOHLRAUMSCHUTZ	K	1	0,30 IFL	61,20
A		IFL 12	UNTERBODENSCHUTZ	K	1	0,30 IFL	61,20
A		IFL 20	SCHRIFT UND FOLIEN	K	1	0,60 IFL*	122,40
A		IFL 56	BATTERIESTUETZBETRIEB (ZUR GFS/GEFUEHRTEN FUNKTION)	E	1	0,10 IFL*	20,40

### L A C K I E R U N G

Lackiermethode: AZT

LS	DVN	Stufe	Benennung	Material	ArbZt	Lohn	GesamtEUR
			VORBEREITUNG G	51,70	1,70	377,40	429,10
			VORBEREITUNG G	16,30	0,50	111,00	127,30
4	53112	NEUTEIL ST.I-E	VERBUNDARBEIT ZU EINEM WEITEREN WERKSTOFF SEITENWANDBEPLANKUNG R.	102,08	2,30	510,60	612,68
1	56701	OBERFLAECHE K2	TANKKLAPPE (TEIL AUSGEBAUT)	2,85	0,30	66,60	69,45
		15	FARBTON ANMISCHEN		0,30	66,60	66,60
		17	FARBMUSTER HERSTELLEN		0,30	66,60	66,60
		55	INFRAROTTROCKNER		0,40	88,80	88,80
		86	MATTLACKIERUNG/ MEHRAUFWAND NUANCENERMITTLUNG		0,30 IFL*	66,60	66,60



<b>Gutachten-Nr.</b>	<b>Bei Rückfragen bitte Gutachten-Nr. und Datum angeben</b>	<b>Datum:</b>
----------------------	---	---------------

### Z U S A M M E N F A S S U N G

-----

<b>S u m m e n b l o c k E r s a t z t e i l e</b>		
Laut Einzelaufstellung (Summe aller Ersatzteilpreise)		1.833,67
Aufschlag Kleinersatzteile 2.0 % Prozent von Ersatzteilen		36,67
Gesamtsumme / EUR		1.870,34

<b>N e b e n k o s t e n</b>		
Gesamtsumme / EUR		335,00

<b>S u m m e n b l o c k A r b e i t s l o h n</b>				
	ArbZeit in Std	Preis/Std		Gesamt
Karosserie	12,20	204,00		2.488,80
ELECTRICS	0,10	204,00		20,40
MECHANICS	0,80	204,00		163,20
Summe aller Arbeitslöhne / EUR				2.672,40

<b>S u m m e n b l o c k L a c k i e r u n g</b>				
Lohn	Arb.Zeit/h	Preis/h		Gesamt
	6,10	222,00		1.354,20

<b>Material</b>		<b>Gesamt</b>
Neuteil		102,08
Oberfläche		2,85
AM FAHRZEUG OHNE VORLACKIEREN		51,70
VERBUNDARBEIT ZU EINEM WEITEREN WERKSTOFF		16,30
SUMME MATERIAL		172,93

Materialindex 100.0%

Summe Lackierung	Gesamtpreis
Summe Material	172,93
Summe Lohn	1.354,20
Summe Lackierung / EUR	1.527,13

<b>G e s a m t s u m m e n</b>		
Summe Ersatzteile		1.870,34
Summe Arbeitslöhne		2.672,40
Summe Lackierung		1.527,13
Summe Nebenkosten		335,00
Reparaturkosten netto / EUR		6.404,87
Betrag der Mehrwertsteuer / EUR (19,00%)		1.216,93
Reparaturkosten brutto / EUR		7.621,80



<b>Gutachten-Nr.</b>	<b>Bei Rückfragen bitte Gutachten-Nr. und Datum angeben</b>	<b>Datum:</b>
----------------------	---	---------------

### S c h l u s s - S u m m e n

Benennung	Netto	MwSt	Brutto
-----	-----	-----	-----
Reparaturkosten	6.404,87	1.216,93	7.621,80

### L E G E N D E

Hinweis: Preisänderungen vorbehalten!

Exakte Angaben zum Reparatur und Kostenumfang sind erst nach Demontage möglich. Dieser Kostenvoranschlag ist unter Berücksichtigung des zunächst vorgesehenen Reparaturweges erstellt.

* manuelle Eingabe des Anwenders	d Preis aus DMS
! Preis wurde durch Umrechnung eines anderen Landes abgeleitet	A Zeit gemäß Ausbeulformel
IFL Position aus IFL-Vorschlagsliste	BFA Position aus BFA-Vorschlagsliste
IFL* Position aus IFL-Vorschlagsliste	BFA* Position aus BFA-Vorschlagsliste
? Mechanikarbeit	T Technische Prüfung
# Richtzeit: (noch) keine HST-Angabe geeignet	( ETN nicht zur Bestellung
) letzte UPE, von Hersteller nicht mehr lieferbar	» Fremdleistung
+ neue Position aus Reparaturlogik	

#### Reparatur-Kode Liste

A - demontieren & montieren	B - Unterbodenschutz
C - Spot-Repair Lackierung	D - zerlegen
E - ersetzen	F - zusammenbauen
G - schneiden	H - entlüften
I - Instandsetzen	J - reinigen
K - abzugsfähige Kosten	L - Lack
M - ausgebaut lackieren	N - Nebenkosten
O - Hohlraumschutz	P - prüfen
Q - Ersetzen oder Erneuern	R - Risiko
S - Einstellen	T - technische Prüfung
U - manuelle Lackierung	V - vermessen
W - auswuchten	X - Freilegen (nur Arbeitslogik)
Y - Komplettieren (nur Arbeitslogik)	Z - zerlegen & zusammenbauen
	/ - reparieren

100Standard



<b>Gutachten-Nr.</b>	<b>Bei Rückfragen bitte Gutachten-Nr. und Datum angeben</b>	<b>Datum:</b>
----------------------	---	---------------

**Reparaturwürdigkeit :**

Die Reparaturkosten liegen unterhalb des Wiederbeschaffungswertes. Vor Beginn der Instandsetzung sind die Regelungen des bestehenden Vertrages zu beachten.

**Abzüge "Neu für Alt" :**

Die vertraglich vereinbarten Regelungen zu den Abzügen "Neu für Alt" lagen nicht vor. Aus sachverständigen Sicht wurde auf jegliche Abzüge "neu für alt" verzichtet.

**Wiederbeschaffungswert ohne MwSt:****10.084,03 EUR**

Der Wiederbeschaffungswert des Fahrzeuges vor Schadeneintritt wurde unter Berücksichtigung des Erhaltungszustandes, der Investitionen, des Alters, der Laufleistung und aller sonstigen wertbeeinflussenden Faktoren sowie den Verhältnissen des relevanten Marktes ermittelt. Bei dem gegenständlichen Fahrzeug ist nach unserer Einschätzung davon auszugehen, dass Fahrzeuge vergleichbaren Typs, Alters und Laufleistung überwiegend im Segment des Gebrauchtwagenmarktes Privat an Privat gehandelt werden. Bei diesen Fahrzeugen kann keine MwSt. ausgewiesen werden, sie werden daher zum genannten Endpreis veräußert.

**Restwert :**

Eine Ermittlung des Restwertes entfällt, da die Reparaturkosten den Wiederbeschaffungswert bei weitem nicht erreichen.

**Selbstbeteiligung :**

Die Höhe der Selbstbeteiligung ist unbekannt.

**Besonderes / Sonstiges :**

Zum Zeitpunkt der Gutachtenerstellung lagen keine Informationen vor, ob eine Reparatur durchgeführt werden soll.

**Schlusswort :**

Die Besichtigung wurde durch den Unterzeichner durchgeführt.  
Das Gutachten wurde unparteiisch nach bestem Wissen und Gewissen erstellt.

TÜV SÜD Auto Service GmbH  
Schaden- und Wertgutachten

Göppingen, den 12.06.2024

Der Sachverständige



Vorliegendes Druckexemplar wurde auf elektronischem Wege erzeugt. Der benannte Sachverständige versichert, dass der Inhalt die von ihm getroffenen Feststellungen korrekt wiedergibt. Es ist ohne Originalunterschrift gültig.

Lichtbildanlage zu Gutachten Nr.:



**Bild 1**

Fahrzeugansicht von  
vorne links



**Bild 2**

Fahrzeugansicht von  
vorne rechts



Lichtbildanlage zu Gutachten Nr.:



**Bild 3**

Fahrzeugansicht von hinten rechts



**Bild 4**

Fahrzeugansicht von hinten links

Lichtbildanlage zu Gutachten Nr.:



**Bild 5**

Schadenübersicht



**Bild 6**

verschrammter  
Stoßfänger vorne  
rechts



Lichtbildanlage zu Gutachten Nr.:

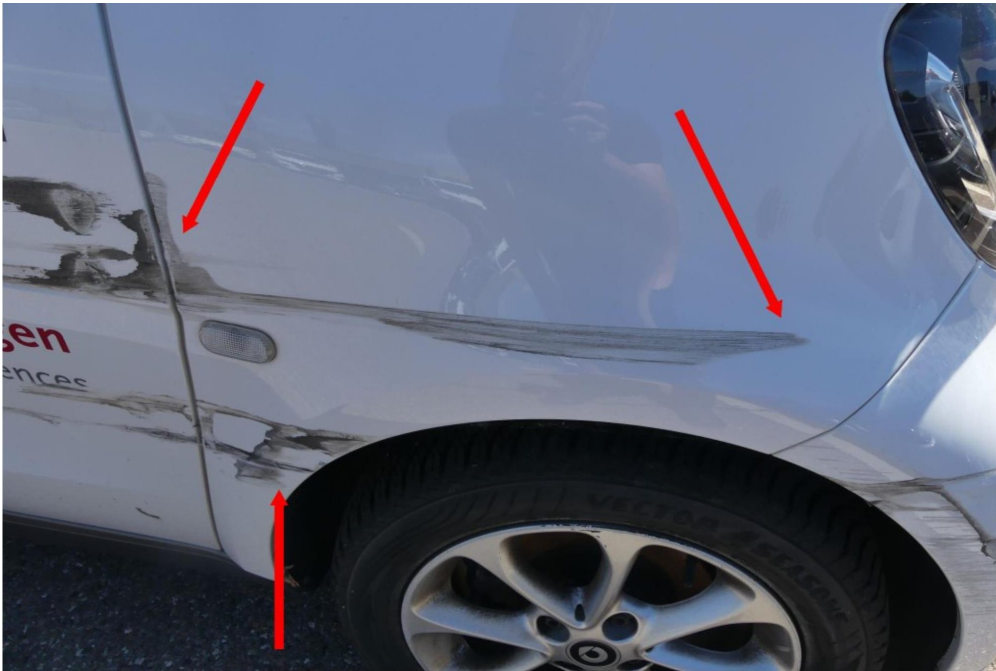

**Bild 7**

verschrammter  
Kotflügel vorne  
rechts



**Bild 8**

verschrammte Tür  
rechts



Lichtbildanlage zu Gutachten Nr.:



**Bild 9**

deformierte und  
verschrammte  
Seitenwand hinten  
rechts inkl.  
verschrammten  
Tankdeckel



**Bild 10**

verschrammter  
Stoßfänger hinten  
rechts

Lichtbildanlage zu Gutachten Nr.:



**Bild 11**

Kombiinstrument  
inkl. KM-Stand