

Ing.-Büro Erkilic \* Eisenwerkstr. 4a-c \* 58332 Schwelm

Stadt Ennepetal  
Bismarkstr. 21  
58256 Ennepetal

Schwelm, 13.06.2024

Bei Rückfragen bitte angeben

**Nr. 13062405**  
Prüfstelle Schwelm

---

## Bewertung

Sehr geehrte Damen und Herren,

auftragsgemäß erhalten Sie eine Fahrzeugbewertung.

Für Rückfragen stehen wir Ihnen gerne zur Verfügung

Mit freundlichen Grüßen

KFZ-Sachverständigen-Büro  
Dipl.-Ing. Israfil Erkilic

Ing.-Büro Erkilic \* Eisenwerkstr. 4a-c \* 58332 Schwelm

Stadt Ennepetal  
Bismarkstr. 21  
58256 Ennepetal

Schwelm 13.06.2024  
Bei Rückfragen bitte immer angeben

## Fahrzeugbewertung

Betreff: Bewertung

Nr. 13062405

Prüfstelle Schwelm

<b>Auft-Datum:</b>	13.06.2024	<b>Auftraggeber:</b>	Fahrzeughalter
<b>Bes.-Datum:</b>	13.06.2024	<b>Bes.Ort:</b>	Prüfstelle Schwelm
<b>Besichtigt von:</b>	Dipl.-Ing. Israfil Erkilic		Eisenwerkstr. 4 a 58332 Schwelm

### Zusammenfassung

<b>Amtl. Kennz.:</b>	EN-EN 6222	<b>Händlereinkaufswert</b>	2.600,00 EUR
<b>Fahrzeugart:</b>	Pkw, SUV, Kleintransporter		
<b>Fabrikat:</b>	Volkswagen		
<b>Typ:</b>	Caddy Kasten/Kombi (2C)(08.2010->2015) Kasten EcoProfi		
<b>Farbe:</b>	Belugablau		
<b>Fzg. Id.-Nr.:</b>	WV1ZZZ2KZCX153769		
<b>Erstzulassung:</b>	20.06.2012 Fahrzeugschein		
<b>km-Stand:</b>	190539 km abgelesen		

14 Fotos

Dipl.-Ing. Israfil Erkilic

Schwelm, 13.06.2024

Bei Rückfragen bitte angeben

**Nr. 13062405**

## Technische Daten und Fahrzeugbeschreibung

Amtliches Kennzeichen:	EN-EN 6222
Fahrzeugart:	Pkw, SUV, Kleintransporter
Aufbau:	Kastenwagen
Fabrikat:	Volkswagen
Typ / Untertyp:	Caddy Kasten/Kombi (2C)(08.2010->2015) Kasten EcoProfi
KBA-Nummer:	0603/AVL
Fzg.Ident.-Nummer:	WV1ZZZ2KZCX153769
Baujahr:	05.2012
Erstzulassung:	20.06.2012 Fahrzeugschein
Letzte Zulassung:	04.01.2021 Fahrzeugschein
Motorart / Bauform / Zylinder:	Diesel / Reihenmotor / 4
Getriebe / Anzahl der Gänge:	manual / 5
Schadstoffklasse:	Euro 5
Leistung in kw:	75
Hubraum in ccm:	1598
Verbrauch:	6,5 ltr / 5,1 ltr / 5,6 ltr / 147 g/km
Anzahl der Türen:	4
Maße über Alles in mm:	4406 x 1794 x 1823
Radstand:	2681
Anzahl Achsen / angetrieb. Achsen:	2 / 1
Anzahl der Plätze:	2
Laufleistung in km abgelesen:	190539 abgelesen
Leermasse in kg:	1.434
Gesamtmasse in kg:	2.175
Nutzlast in kg:	741
Bereifung:	v.l. 4,0 mm 195/65 R 15 95T verkehrssicher Nokian Winterreifen v.r. 4,0 mm 195/65 R 15 95T verkehrssicher Nokian Winterreifen h.r. 4,0 mm 195/65 R 15 95T verkehrssicher Nokian Winterreifen h.l. 4,0 mm 195/65 R 15 95T verkehrssicher Nokian Winterreifen
Allgemeinzustand:	mäßig
Karosseriezustand:	mäßig
Lackzustand:	mäßig gepflegt
Besichtigungszustand:	unzerlegt
Farbe / Lackart:	Belugablau / 2 K Acryl (uni)

Schwelm, 13.06.2024

Bei Rückfragen bitte angeben

## Technische Daten und Fahrzeugbeschreibung

**Nr. 13062405**

### Ausstattung:

Longlife-Service, Fzg. ohne Start/Stop-Anlage, Nichtraucher-Paket, Außenspiegel elektr. verstell- und heizbar, Außenspiegel konvex, rechts, Außenspiegel asphärisch, links, Tagfahrlicht, Wärmeschutzverglasung grün getönt, Frontscheibe Verbundglas, Mittelkonsole, Bodenbelag vorn (Gummi), Innenraumfilter: Staub- und Pollenfilter, Sitz vorn links höhenverstellbar, Fensterheber elektrisch, Zentralverriegelung, Fernbedienung für Zentralverriegelung, Schiebetür rechts, Wegfahrsperre (elektronisch), Verbandkasten und Warndreieck, Anti-Blockier-System (ABS), Bremsassistent, Stahlfelgen 6x15, Reifen 195/65 R15 ..T, Reifen-Reparaturkit (Tire Mobility Set), Lenksäule (Lenkrad) mechan. verstellbar, Höhen-/Längsverstellung, Servolenkung elektronisch gesteuert (Servotronic), Elektron. Differentialsperre (EDS), Antriebs-Schlupfregelung (ASR), Elektron. Stabilitäts-Programm (ESP), Generator 110 A, Rußpartikelfilter, EcoProfi, Karosserie/Aufbau: Kasten, Antriebsart: Frontantrieb, Radstand 2681 mm, Getriebe 5-Gang, Motor 1,6 Ltr. - 75 kW TDI, Bremsscheiben vorn (288 mm x 25 mm), Motor 1,6 Ltr. - 75 kW TDI KAT (CAYD), Vorrüstung Mobiltelefon/Handy, Multifunktionsanzeige Plus, Laderaumtrennwand hoch, mit Fenster, Innenspiegel abblendbar, Heckscheibe heizbar, Sitzbezug / Polsterung: Kunstleder, Seitenfenster im Lade-/Fahrgastraum vorn rechts, fest, Bodenbelag Fahrgast-/Laderaum (Gummi), Airbag Beifahrerseite abschaltbar, Heckflügeltüren mit Verglasung, Schadstoffarm nach Abgasnorm Euro 5, Airbag Fahrer-/Beifahrerseite, Audiosystem RCD 210 MP3 (Radio/CD-Player), Safesicherung, Erhöhte Nutzlast, Dachladeklappe hinten, Unterfahrschutz Triebwerk (Motor und Getriebe), Heckscheibenwischer, Batterie 61 Ah, Anhängerkupplung, Bremsscheiben hinten (272 mm x 10 mm), Antenne Außenspiegel links

Schwelm, 13.06.2024

Bei Rückfragen bitte angeben

**Nr. 13062405**

## Auftragserteilung

Gemäß Auftrag vom 13.06.2024 hat der Sachverständige das Fahrzeug besichtigt und darüber ein Bewertungsgutachten erstellt.

## Besichtigung

Die Besichtigung des Fahrzeuges wurde am 13.06.2024 im bzw. vor dem Sachverständigenbüro durchgeführt.

## Anwesenheit bei der Besichtigung

Bei der Besichtigung des Fahrzeuges war der Gutachten-Auftraggeber anwesend.

## Fahrzeugdaten

Der Fahrzeugschein bzw. der Fahrzeugbrief lag bei der Fahrzeugbesichtigung vor. Die Fahrzeugidentitätsnummer wurde überprüft. Die Fahrzeugdaten sind diesem und dem Fahrzeug selbst entnommen und stimmen überein.

## Fahrzeugzustand

Das Fahrzeug befand sich bei der Besichtigung in undemontiertem Zustand.

## Zustandsbeschreibung

Eine Überprüfung des Fahrzeuges ergab keine Beanstandungen hinsichtlich der Verkehrssicherheit und des technischen Zustandes.

## Vorschäden

Schweller rechts eingedrückt, Seitenwand und Stoßfänger hinten rechts verschrammt, Stoßfänger vorne links verschrammt, Seitenwand hinten links eingedellt, Delle Motorhaube, Türe vorne links unten verbogen. Ladetür links verschrammt. Kotflügel und Türe vorne rechts verschrammt.

## Fahrbereitschaft

Das Fahrzeug befand sich in einem fahrfähigen und verkehrssicheren Zustand.

## Händlereinkaufswert

Der Händlereinkaufswert für ein vergleichbares Fahrzeug wurde unter Berücksichtigung aller den Wert beeinflussenden Faktoren und unter Anlehnung an die Marktlage zu ermittelt.

Steuerneutral 2.600,00 EUR

In dem angegebenen Händlereinkaufswert sind die festgestellten Vorschäden berücksichtigt.

Schwelm, 13.06.2024

Bei Rückfragen bitte angeben

**Nr. 13062405**

## Schlußbemerkung

**Das Gutachten wurde nach besten Wissen und Gewissen erstellt.**

**Schwelm, den 13.06.2024**

Der Sachverständige  
**Dipl.-Ing. Israfil Erkilic**

Dieses Dokument wurde elektronisch erstellt  
und ist daher ohne Unterschrift gültig

Dipl.- Ing. Israfil Erkilic \*

\*Von der Berufsorganisation **Verband der unabhängigen Kfz-  
Sachverständigen e.V. (VKS)**  
**anerkannter und personalzertifizierter Sachverständiger  
für Kfz-Schäden und -Bewertung** nach den Richtlinien des **VKS** und der  
**TAW Cert**

Zertifizierungsgesellschaft mbH für QM-Systeme und Personal  
nach DIN EN ISO / IEC 17024

**ADAC Vertragssachverständiger**

**Vertragspartner und Prüflingenieur der  
amtlich anerkannten GTÜ**

**Mitglied im AGS-DAT**

Schwelm, 13.06.2024

Bei Rückfragen bitte angeben

**Nr. 13062405**  
Prüfstelle Schwelm

#### Reparaturkosten-Kalkulation

Vorgangsname	13062405
Anlagedatum	14.06.2024
Ordnungsnummer	71278787 20240614112852202

#### Fahrzeugdaten

Hersteller:	Volkswagen	Amtliches Kennzeichen	EN-EN 6222
Haupttyp:	Caddy Kasten/Kombi (2C)(08.2010->2015)	Erstzulassung:	20.06.2012
Untertyp:	Kasten EcoProfi	Laufleistung laut Tacho:	190.539 km
VIN:	WV1ZZZ2KZCX153769	Bemerkung zum	abgelesen
DAT Europa-Code®:	01 905 059 040 0003	Tachostand:	
KBA-Schlüssel:	0603/AVL	Fahrzeugfarbe:	Belugablauf
Motor:	Motor 1,6 Ltr. - 75 kW TDI	Farbcode:	D0
Karosserie:	Karosserie/Aufbau: Kasten	Lacknummer:	LJ5J
Getriebe:	Getriebe 5-Gang		
Bauzeit	5095		

#### Serienausstattung

40000 Anti-Blockier-System (ABS)	10305 Karosserie/Aufbau: Kasten
70303 Antriebs-Schlupfregelung (ASR)	69502 Lenksäule (Lenkrad) mechan. verstellbar, Höhen-/Längsverstellung
70600 Antriebsart: Frontantrieb	00504 Longlife-Service
15804 Außenspiegel asphärisch, links	27000 Mittelkonsole
15200 Außenspiegel elektr. verstell- und heizbar	02904 Nichtraucher-Paket
15702 Außenspiegel konvex, rechts	71416 Radstand 2681 mm
27709 Bodenbelag vorn (Gummi)	57806 Reifen 195/65 R15 ..T
40801 Bremsassistent	68802 Reifen-Reparaturkit (Tire Mobility Set)
97759 EcoProfi	77602 Rußpartikelfilter
70108 Elektron. Differentialsperre (EDS)	36217 Schiebetür rechts
70308 Elektron. Stabilitäts-Programm (ESP)	69801 Servolenkung elektronisch gesteuert (Servotronic)
35000 Fensterheber elektrisch	32704 Sitz vorn links höhenverstellbar
35405 Fernbedienung für Zentralverriegelung	43709 Stahlfelgen 6x15
22500 Frontscheibe Verbundglas	18904 Tagfahrlicht
00814 Fzg. ohne Start/Stop-Anlage	39531 Verbandkasten und Warndreieck
74203 Generator 110 A	38106 Wegfahrsperre (elektronisch)
75005 Getriebe 5-Gang	22304 Wärmeschutzverglasung grün getönt
29108 Innenraumfilter: Staub- und Pollenfilter	35300 Zentralverriegelung

#### Sonderausstattung

26909 Airbag Beifahrerseite abschaltbar	22800 Heckscheibe heizbar
26803 Airbag Fahrer-/Beifahrerseite	19300 Heckscheibenwischer
14200 Anhängerkupplung	37900 Innenspiegel abblendbar
14621 Antenne Außenspiegel links	27524 Laderaumtrennwand hoch, mit Fenster
24119 Audiosystem RCD 210 MP3 (Radio/CD-Player)	83712 Motor 1,6 Ltr. - 75 kW TDI KAT (CAYD)
72308 Batterie 61 Ah	25603 Multifunktionsanzeige Plus
27800 Bodenbelag Fahrgast-/Laderaum (Gummi)	38203 Safesicherung
40826 Bremssscheiben hinten (272 mm x 10 mm)	77225 Schadstoffarm nach Abgasnorm Euro 5
40705 Bremssscheiben vorn (288 mm x 25 mm)	23192 Seitenfenster im Lade-/Fahrgastraum vorn rechts, fest
16201 Dachladeklappe hinten	30100 Sitzbezug / Polsterung: Kunstleder
42303 Erhöhte Nutzlast	12507 Unterfahrschutz Triebwerk (Motor und Getriebe)
36002 Heckflügeltüren mit Verglasung	24707 Vorrüstung Mobiltelefon/Handy

Eine VIN-Abfrage zur Fahrzeugidentifizierung wurde durchgeführt

#### Ersatzteile

Preisdatum 01.06.2024

RC	DVN	ETN	Benennung	Anzahl	Preis pro Stück	Gesamtpreis
----	-----	-----	-----------	--------	-----------------	-------------



Schwelm, 13.06.2024

Bei Rückfragen bitte angeben

**Nr. 13062405**  
Prüfstelle Schwelm

E	22601	2K0853515E 9B9	SCHUTZLEISTE V.L.	1	31,20	31,20
E	22602	2K0853516E 9B9	SCHUTZLEISTE V.R.	1	31,20	31,20
E	26602	2K0853536E 9B9	SCHUTZLEISTE H.R.	1	27,50	27,50
E	43480	( 1T0853601E ULM	VW-ZEICHEN V.	1	34,65	34,65
E	47157	( 2K5807217 9B9	ABDECKUNG STOSSFAENGER V.	1	400,00	400,00
E	47120	2K5898623A	BEF.-SATZ STOSSFAENGER V.	1	7,60	7,60
E	57240	( 2K0807417AG9B9	ABDECKUNG STOSSFAENGER H.	1	257,00	257,00
E	61511	1K0407151BL	QUERLENKER V.L.	1	186,50	186,50
E	61512	1K0407152BL	QUERLENKER V.R.	1	186,50	186,50
E	61551	1K0407365C	FUEHRUNGSGELENK V.L.	1	67,50	67,50
E	61552	1K0407366C	FUEHRUNGSGELENK V.R.	1	67,50	67,50

### Arbeitslohn

RC	DVN	APN	Benennung	Art	Stufe	Std.	Preis/Std.	Gesamtpreis
A	9400	64 10 77 50	WINDSCHUTZSCHEIBE ABDECKEN * VERBUNDARBEIT	M	3	0,30	160,00	48,00
A	20753	64 48 19 00	FENSTERSCHACHTDICHTUNG V.L.A. A+E	M	2	0,70	160,00	112,00
E	22601	66 21 55 00	SCHUTZLEISTE TUER V.L. ERS.	M	2	0,20	160,00	32,00
E	22602	66 21 55 00	SCHUTZLEISTE TUER V.R. ERS.	M	2	0,20	160,00	32,00
A	23012	57 11 19 00	TUERGRIF V.R. A+E	K	2	0,30	162,50	48,75
E	26602	66 41 55 03	SCHUTZLEISTE H.R. ERS.	M	2	0,20	160,00	32,00
A	27012	58 68 19 00	TUERGRIF H.R.A. A+E	K	2	0,40	162,50	65,00
A	44210	55 22 19 00	DECKEL V. A+E	K	2	0,70	162,50	113,75
A	45612	94 15 19 00	SCHEINWERFER V.R. A+E	M	2	0,70	160,00	112,00
E	47157	63 29 55 50	STOSSF.-ABDECKUNG V. ERS. * VERBUNDARBEIT UMFASST: VW-ZEICHEN V.	M	2	0,30	160,00	48,00
A	52910	ARBEITSAUFWA ND	KENNZEICHEN H. A+E UMFASST: UNTERLAGE KENNZEICHEN H. A+E	M	2	0,10	160,00	16,00
A	54630	94 29 19 10	GRIFFLEISTE FLUEGELTUER A+E	M	2	0,40	160,00	64,00
A	55001	64 86 77 50	HECKSCHEIBE ABDECKEN * VERBUNDARBEIT	M	3	0,30	160,00	48,00
A	55412	94 31 19 00	SCHLUSSLEUCHE R. A+E	M	2	0,30	160,00	48,00
E	57240	63 69 55 53	STOSSF.-ABDECKUNG H. ERS. * AUSGEBAUT	M	2	0,20	160,00	32,00
A	57240	63 69 19 03	STOSSF.-ABDECKUNG H. A+E	M	2	0,40	160,00	64,00
E	61510+	40 17 20 05	ACHSLENKER V. BD. A+E UMFASST: QUERLENKER V.L., QUERLENKER V.R.	M	2	0,90	160,00	144,00
E	61550+	ARBEITSAUFWA ND	ACHSGELENK V. BD. A+E * VERBUNDARBEIT UMFASST: FUEHRUNGSGELENK V.L., FUEHRUNGSGELENK V.R.	M	2	0,90	160,00	144,00
I	2891	ARBEITSAUFWA ND	SEITENTEIL L.A. KPL. INST.	K	3	* 2,00	162,50	325,00
I	4542	51 45 63 00	UNTERHOLM R.A. AUSBEULEN	K	3	* 1,50	162,50	243,75
I	20175	57 51 63 00	TUER UNTERHALB FENSTERLINIE V.L. AUSBEULEN	K	3	* 1,00	162,50	162,50
I	24112	58 65 63 00	SCHIEBETUER R. AUSBEULEN	K	3	* 1,00	162,50	162,50
I	53196	51 27 63 00	SEITENTEIL R.U.A. INST.	K	3	* 1,00	162,50	162,50



Schwelm, 13.06.2024

Bei Rückfragen bitte angeben

**Nr. 13062405**  
Prüfstelle Schwelm

## Lackierung

Lackiermethode: Lack-Hersteller-System | Lackart: uni (2-Schicht)

LS	DVN	APN	Benennung	Stufe	Std.	Lohn	Materialkosten (35,00)	Gesamtpreis
		51 01 71 33	LACKIERUNG VORBEREITEN * LACKSTUFE S3, NMW-S3 * TEIL EINGEBAUT		1,90	365,75	128,01	493,76
		51 01 71 95	LACKIERUNG VORBEREITEN * KORROSIONSSCHUTZBEHANDLUNG * VOR SPACHTELAUFTRAG		0,30	57,75	20,21	77,96
2	4541	51 45 79 03	UNTERHOLM AUSSEN L.	-S3	0,90	173,25	60,64	233,89
2	40513	51 37 79 03	SCHARNIERSAEULE L.	-S3	1,10	211,75	74,11	285,86
2	53111	51 27 79 03	SEITENTEIL H.L.	-S3	4,20	808,50	282,98	1.091,48
2	4542	51 45 79 13	UNTERHOLM AUSSEN R.	-S3	1,10	211,75	74,11	285,86
2	20175	57 51 87 03	TUER V.L. UTH. * UNTERHALB SCHEIBE	-S3	1,30	250,25	87,59	337,84
2	20176	57 51 87 03	TUER V.R. UTH. * UNTERHALB SCHEIBE	-S3	1,30	250,25	87,59	337,84
2	24112	58 65 79 13	SCHIEBETUER R.	-S3	1,60	308,00	107,80	415,80
2	43712	50 55 79 03	KOTFLUEGEL V.R.	-S3	0,90	173,25	60,64	233,89
2	44210	55 22 79 53	DECKEL V. * TEIL AUSGEBAUT	-S3	1,60	308,00	107,80	415,80
2	53196	51 27 87 03	SEITENTEIL H.R. UTH. * UNTERHALB ZIERLEISTE	-S3	0,90	173,25	60,64	233,89
2	54041	58 66 87 13	FLUEGELTUER L. UTH.	-S3	0,90	173,25	60,64	233,89

## Zusammenfassung

### Summenblock Ersatzteile

laut Einzelaufstellung (Summe aller Ersatzteilpreise)  
+ 2,00% Klein- bzw. Verbrauchsmaterial

Gesamtpreis

1.297,15

25,94

**Gesamtsumme**

**1.323,09**

### Summenblock Arbeitslohn

	Std.	Preis/Std.	Gesamtpreis
Karosserie 2	1,40	162,50	227,50
Karosserie 3	6,50	162,50	1.056,25
Mechanik 2	5,50	160,00	880,00
Mechanik 3	0,60	160,00	96,00
<b>Summe aller Arbeitslöhne</b>	<b>14,00</b>		<b>2.259,75</b>

Schwelm, 13.06.2024

Bei Rückfragen bitte angeben

**Nr. 13062405**  
Prüfstelle Schwelm

### Summenblock Lackierung

#### Lohn

	Std.	Preis/Std.	Gesamtpreis
Lohn	18,00	192,50	3.465,00

#### Material

Lackmaterial pauschal (35,00% von 3465,00)			Gesamtpreis 1.212,75
--	--	--	-------------------------

#### Summe Lackierung

Summe Lohn			Gesamtpreis 3.465,00
Summe Material			1.212,75
<b>Summe Lackierung</b>			<b>4.677,75</b>

### Gesamtsummen

Summe Ersatzteile			Gesamtpreis 1.323,09
Summe Arbeitslöhne			2.259,75
Summe Lackierung			4.677,75
<b>Reparaturkosten netto</b>			<b>8.260,59</b>
Mehrwertsteuer (19,00%)			1.569,51
<b>Reparaturkosten brutto</b>			<b>9.830,10</b>

Alle Beträge in EUR

## Legende

### SYSTEM DAT - Kalkulation des Sachverständigen

Diese Kalkulation enthält Angaben, die unter Lizenz des Automobilherstellers / Importeurs aufbereitet und verteilt werden.  
DAT System / SD3 CalculateExpert)

#=Richtzeit: (noch) keine HST-Angabe  
(=ETN nicht zur Bestellung geeignet

)=letzte UPE, von Hersteller nicht mehr lieferbar

»=Fremdleistung

IFL=Position aus IFL-Vorschlagsliste

d=Preis aus DMS

T=Technische Prüfung

>=Ausstattung wurde manuell hinzugefügt

=Ausstattung wurde durch VIN-Abfrage ermittelt

^=Steuerneutral Position

+neue Position aus Reparaturlogik

\*=manuelle Eingabe des Anwenders (gilt nur dann für die Spalte Benennung, wenn ein \* am Anfang steht)

!=Preis wurde durch Umrechnung eines anderen Landes abgeleitet

A=Zeit gemäß Ausbeulformel

BFA=Position aus BFA-Vorschlagsliste

Schwelm, 13.06.2024  
Bei Rückfragen bitte angeben  
**Nr. 13062405**

Bild Nr. 001



Bild Nr. 002



Bild Nr. 003



Bild Nr. 004



Bild Nr. 005



Bild Nr. 006





Schwelm, 13.06.2024

Bei Rückfragen bitte angeben

**Nr. 13062405**

Bild Nr. 007



Bild Nr. 008



Bild Nr. 009



Bild Nr. 010



Bild Nr. 011



Bild Nr. 012



Schwelm, 13.06.2024

Bei Rückfragen bitte angeben

**Nr. 13062405**

Bild Nr. 013

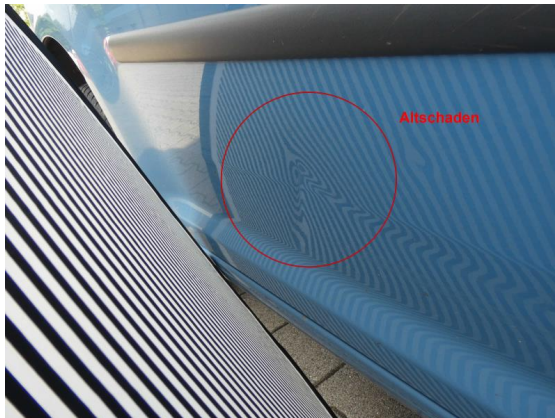

Bild Nr. 014

