



Bundesverband öffentlich bestellter und vereidigter sowie qualifizierter Sachverständiger e.V.

HAUPTUNTERSUCHUNGEN  
ABGASUNTERSUCHUNGEN  
ÄNDERUNGSABNAHMEN  
GUTACHTEN NACH § 21 StVZO

Unfallgutachten  
Unfallrekonstruktionen  
Bewertungen  
Plausibilitäts- und  
Kausalitätsprüfungen



Kreis Euskirchen  
Der Landrat  
Jülicher Ring 32  
  
53879 Euskirchen

Nettersheim, den 24.06.2024

## Gutachten

IJS2400195

Bei Rückfragen bitte angeben!

**Betrifft** : **Restwertermittlung**

Fahrzeughalter : Kreis Euskirchen  
Der Landrat  
Jülicher Ring 32, 53879 Euskirchen

Amtliches Kennzeichen : EU RD 900

Auftrag vom / durch : 18.06.2024 / Frau Schiwinger / Kreis Euskirchen

Besichtigungsdatum / -ort : 18.06.2024 / Schleiden

Besichtigt durch : SV [REDACTED]

Wie am 18.06.2024 beauftragt, wurde das auf den Folgeseiten 2 und 3 näher beschriebene Fahrzeug besichtigt und ein Gutachten zum Restwert des Fahrzeuges erstellt. Die Bearbeitung erfolgte durch: Dipl.-Ing. (FH) [REDACTED]

Die Zulassungsbescheinigung Teil I und Teil II lagen bei der Besichtigung vor.  
Die Fahrzeugidentnummer wurde der Zulassungsbescheinigung entnommen und am Fahrzeug überprüft.

### Zusammenfassung / Höchstgebot

Restwert ohne MwSt.	EUR	3.403,36
Restwert mit MwSt.	EUR	4.050,00

**Technische Daten und Fahrzeugbeschreibung**

Amtliches Kennzeichen : EU RD 900  
 Fahrzeugart : Transporter  
 Aufbauart : Notarzteinsatzfahrzeug, 4-türig  
 Fabrikat : MERCEDES-BENZ  
 Typ / Untertyp : Vito / Vito 116 CDI 4MATIC Kompakt Aut.  
 Fahrzeug-Ident-Nummer : WDF63970113790657  
 KBA-Nummer : 1313BQD  
 Hubraum / Leistung : 2143 ccm / 120 kW  
 Motorart / Zylinder / Motorbauart : Diesel Kat / 4-Zylinder / Reihe  
 Abgascode : EU5  
 Plätze : 2  
 Leer- / zul. Gesamtgewicht / Nutzlast : 1735 kg / 3050 kg / 1065 kg  
 Länge / Breite / Höhe : 4763 mm / 1901 mm / 1916 mm  
 Reifendimension : 205/65 R 16 C 107/105 T M+S  
 Reifenfabrikat : Continental  
 Reifenart : Winter-Reifen, Original

←  
 Profiltiefe in (mm) : 

Reifenzustand : verkehrssicher  
 Anzahl der Achsen : 2  
 Radstand : 3200 mm  
 Erstzulassung : 03.01.2013  
 Letzte Zulassung : 03.01.2013  
 Nächste HU / AU : 03.2025 / 03.2025  
 Laufleistung abgelesen : 242317 km  
 Laufleistung geschätzt : 242317 km  
 Farbe : REINWEISS

- Serienausstattung** : ABS, ESP, ASR, EBV, BAS; Airbag auf Beifahrerseite; Airbag Fahrerseite; Allradantrieb permanent; Anfahrassistent; Auf-/ Ablastung; Außenspiegel el. verstell- u. beheizbar, links und rechts; Bremsleuchte, dritte; Bremsleuchten, adaptive; Dieselpartikelfilter; Drehzahlmesser elektronisch; Fenster in Heckklappe; Fenster vorn links fest in SW/ Laderaum-Schiebetür; Fenster vorn rechts fest in SW/ Laderaum-Schiebetür; Fenster: Ausstellfenster hinten mechanisch; Fensterheber elektrisch vorne; Getriebe-Automatik 5-Gang; Handschuhkasten abschließbar; Innenleuchten im Fond; Innenspiegel; Kindersicherung an Türen im Fahrgastraum; Kopfstützen (2), vorn; Lackierung: Uni-Lackierung; Nebelscheinwerfer Halogen; Paket: BlueEFFICIENCY; Pollenfilter/ Frischluftfilter; Polster: Stoff; Reifen: 205/65 R 16; Servolenkung; Sitze: Beifahrersitz verstellbar; Stabilisator vorn; Steckdose 12 V Fahrgastraum hinten; Tagfahrlicht; Verzurrösen; Wärmedämmendes Glas; Wartungsintervall-Anzeige >>ASSYST<<; Wegfahrsperr; Zentralverriegelung mit Funk-Fernbedienung
- Sonderausstattung** : Bi-Xenon-Scheinwerfer mit Abbiegelicht & LED-Tagfahrlicht; Dachbedieneinheit mit 2 Lesespots; Klimaanlage geregelt (Tempmatik); Paket: Raucherpaket; Scheinwerfer-Reinigungsanlage
- Vorschäden** : keine erkennbar
- Altschäden** : Korrosion an den Radläufen, Einstieg im Bereich des Schwellers mit Lackschäden, Fahrersitz beschädigt, Unterboden mit Korrosionsschäden, Innenraum verschmutzt, Antriebswelle rechts innen und außen beschädigt, Lackierung matt und Kleinstschäden bzw. normale Gebrauchsspuren.

### **Datenschutzrechtliche Hinweise**

Der Unterzeichner weist entsprechend dem Datenschutz darauf hin, dass zur Auftragsbearbeitung Namen und/oder Firmenbezeichnungen, vollständige Anschriften, auftragsbezogene persönliche Daten sowie Fahrzeugdaten auf unbestimmte Zeit in einer automatisierten Datenverarbeitungsanlage gespeichert werden. Auftraggeber und Unterzeichner des vorliegenden Gutachtens untersagen hiermit insbesondere der eintrittspflichtigen Schädigerpartei, Daten und Lichtbilder, die die Schadenart und den Schadenumfang des gegenständlichen Fahrzeuges dokumentieren, via Internet (Fahrzeughörsen etc.) weltweit zu veröffentlichen, bzw. an unbeteiligte Dritte weiterzugeben. Hierzu wird insbesondere auf die Entscheidung des BGH vom 29.04.2010 (Az.: IZR 68/08) hingewiesen.

### **Eigentumsvorbehalt**

Sämtliche Ausfertigungen dieses Gutachtens bleiben bis zur vollständigen Bezahlung Eigentum des Verfassers. Veröffentlichungen, Vervielfältigungen oder Nachdrucke jeglicher Art, auch auszugsweise, sind nur mit schriftlicher, vorheriger Genehmigung durch den Verfasser gestattet, wobei insbesondere Lichtbilder auch nach vollständiger Bezahlung noch dem Urheberrecht unterliegen.

### **Schlusswort**

Dieses Gutachten wurde unparteiisch und nach bestem Wissen und Gewissen erstellt.

Nettersheim, 24.06.2024

Der Sachverständige

Ingenieurbüro

Dipl.-Ing. [REDACTED]

Dipl.-Ing. (FH) [REDACTED]

(Bei elektronischer Übertragung auch ohne Unterschrift gültig)

Dieses Gutachten umfasst 14 Seiten nebst der Anlagen:

Honorarrechnung

## Fotoanlage



Bild 1



Bild 2

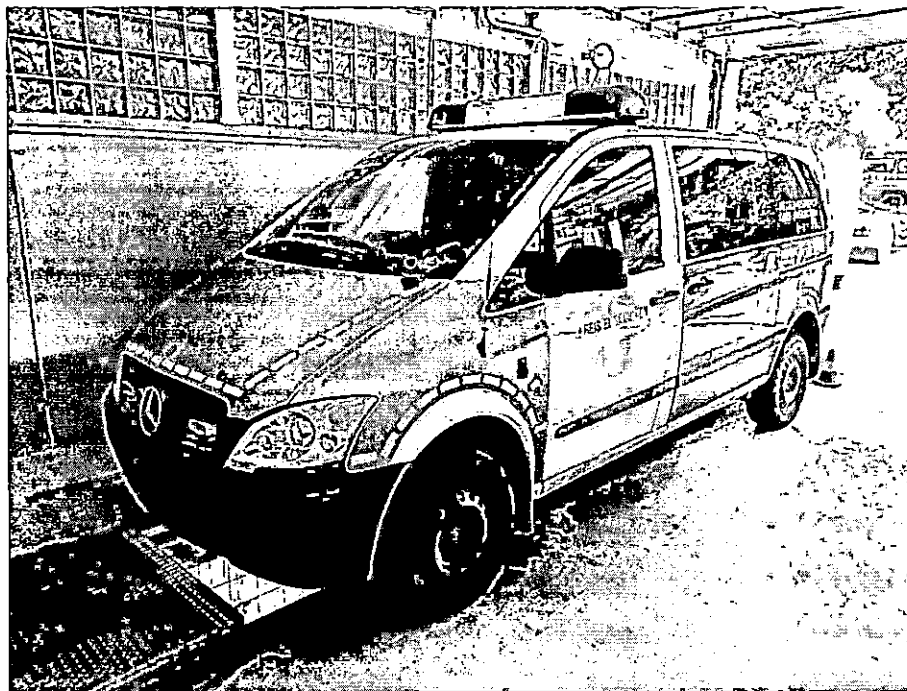

Bild 3

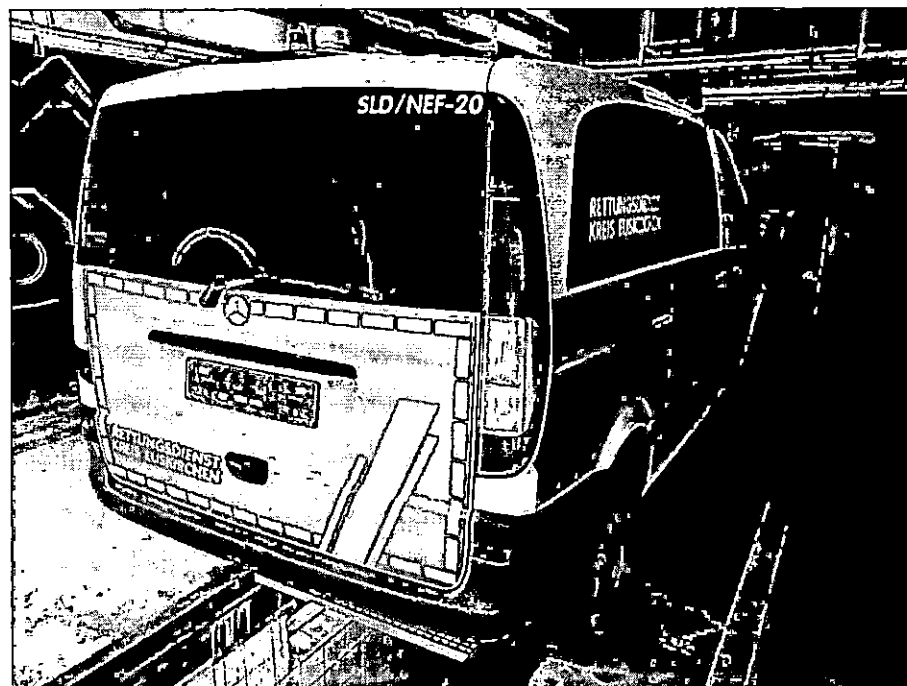

Bild 4



Bild 5

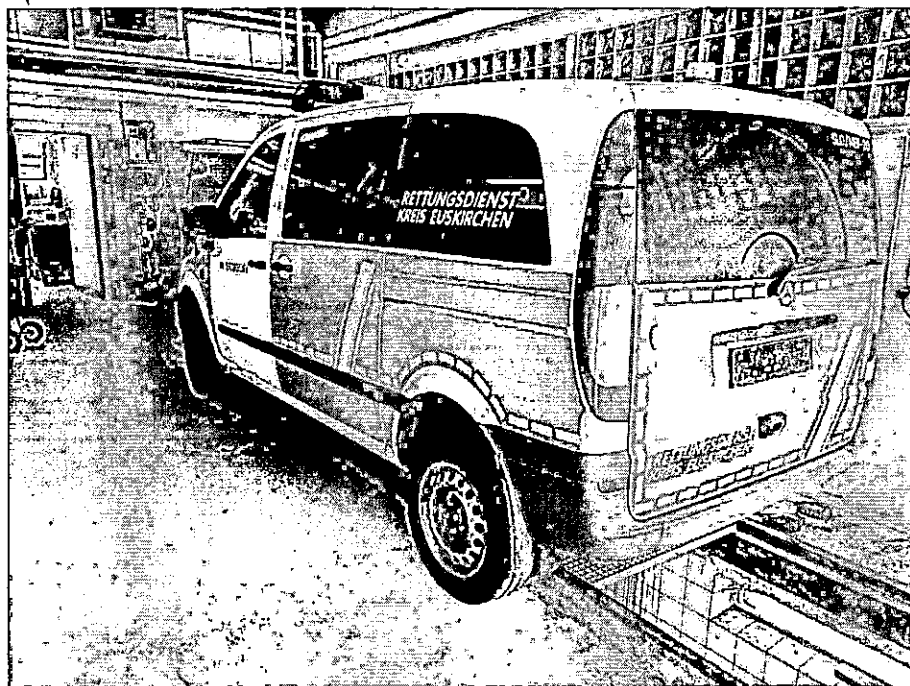

Bild 6

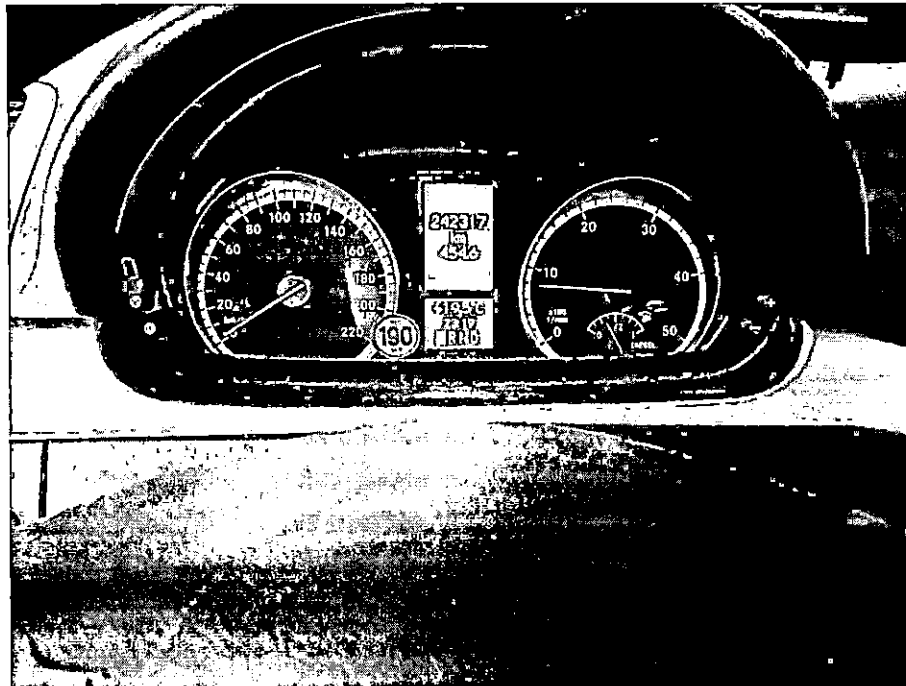

Bild 7

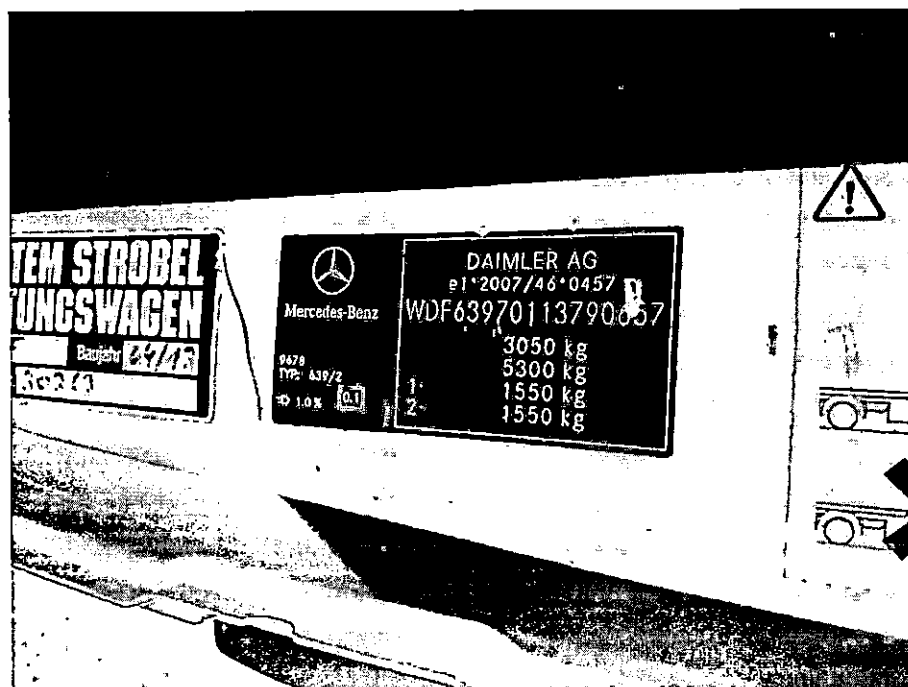

Bild 8





Bild 9



Bild 10

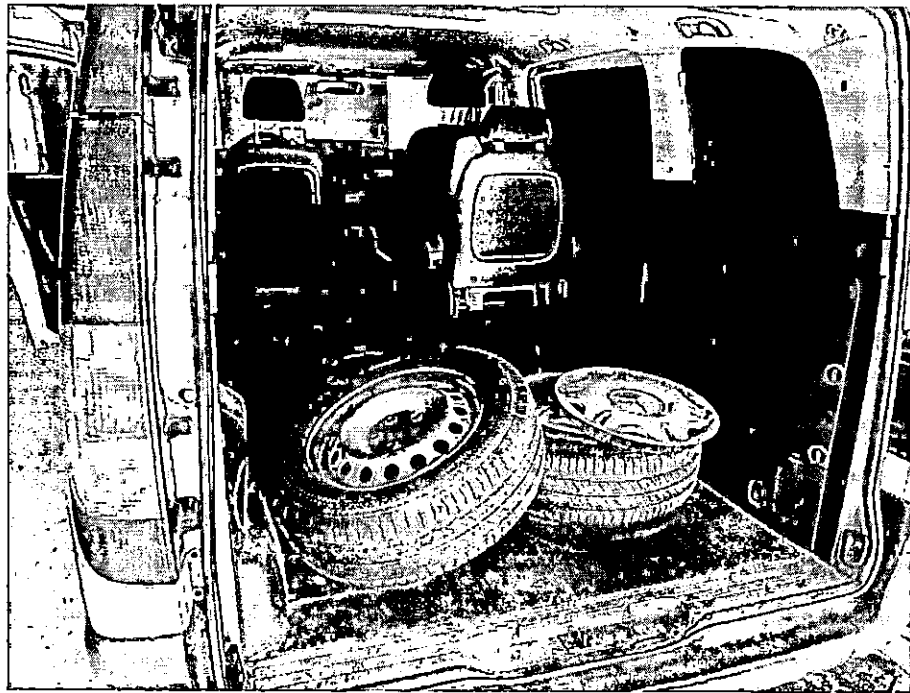

Bild 11 Korrosion Radlauf

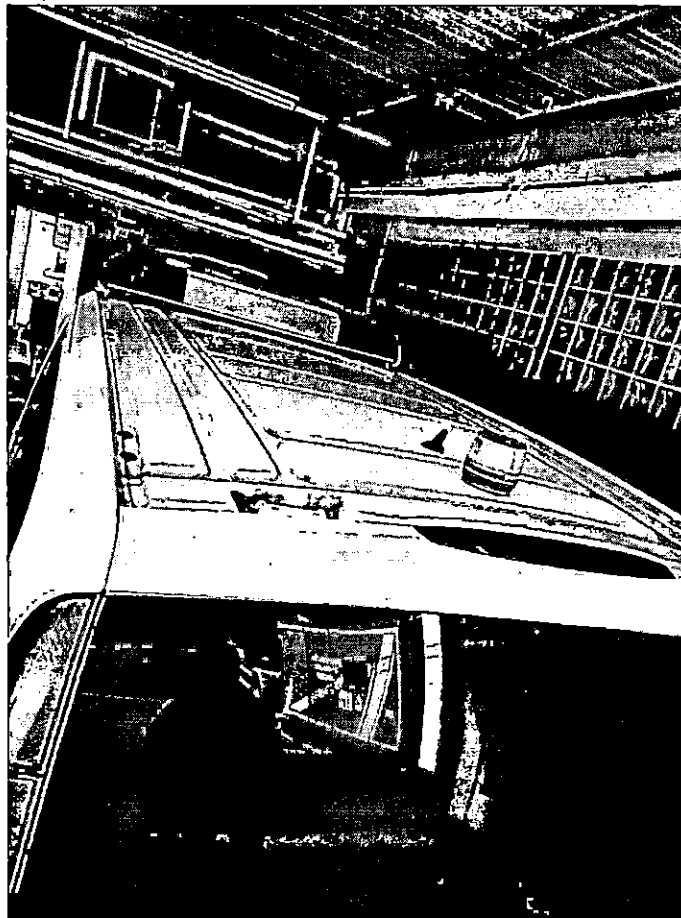

Bild 12 Korrosion Radlauf

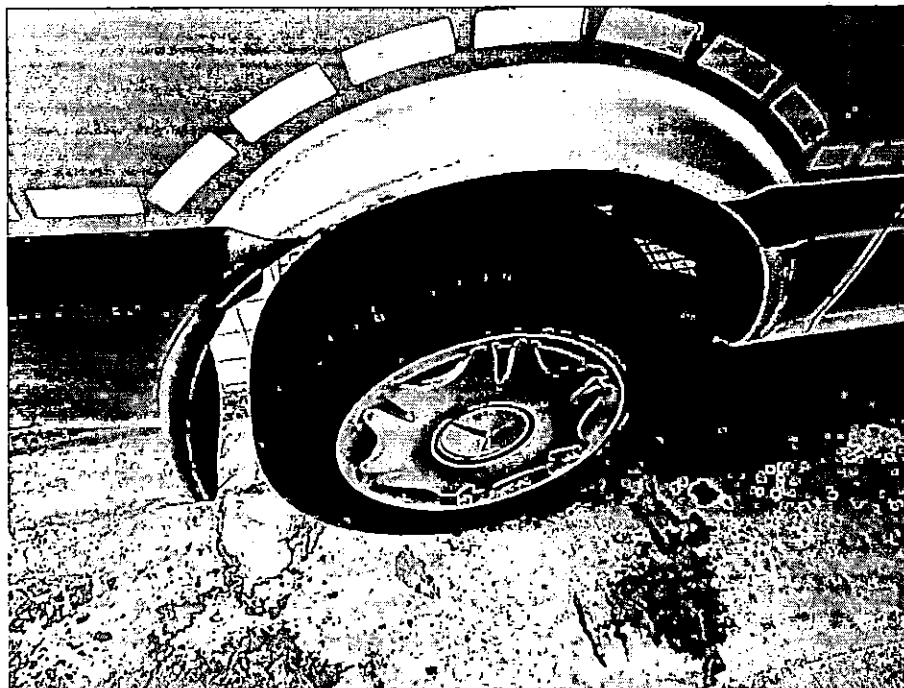

Bild 13 Korrosion Unterboden

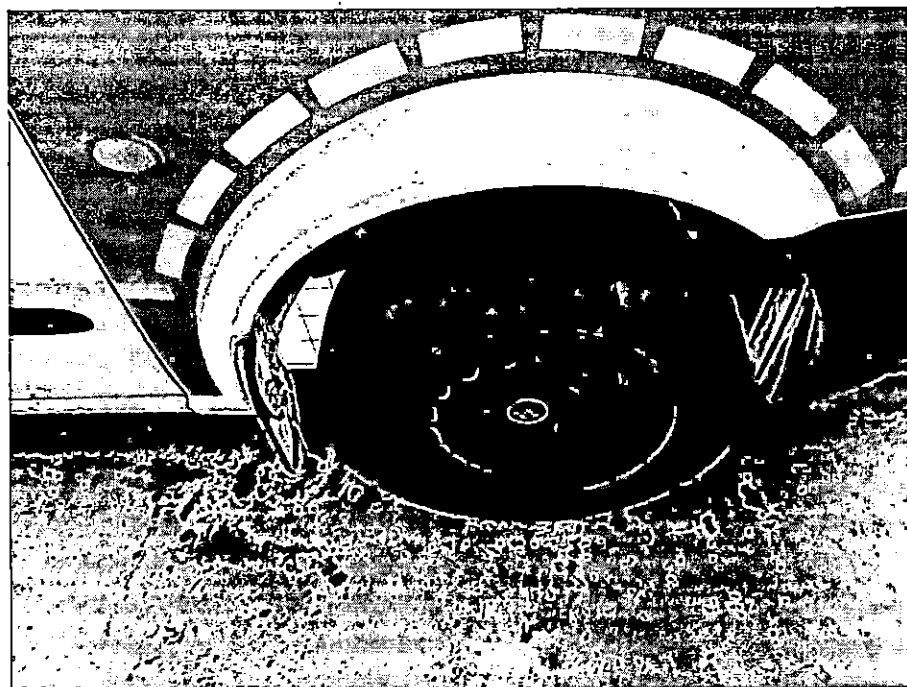

Bild 14 Antriebswelle vorne rechts innen

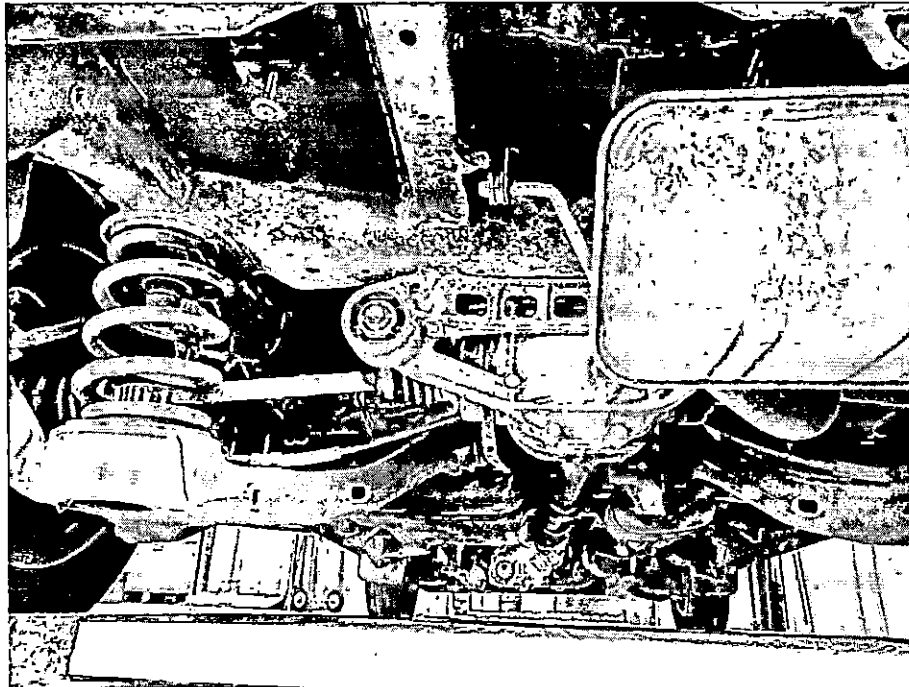
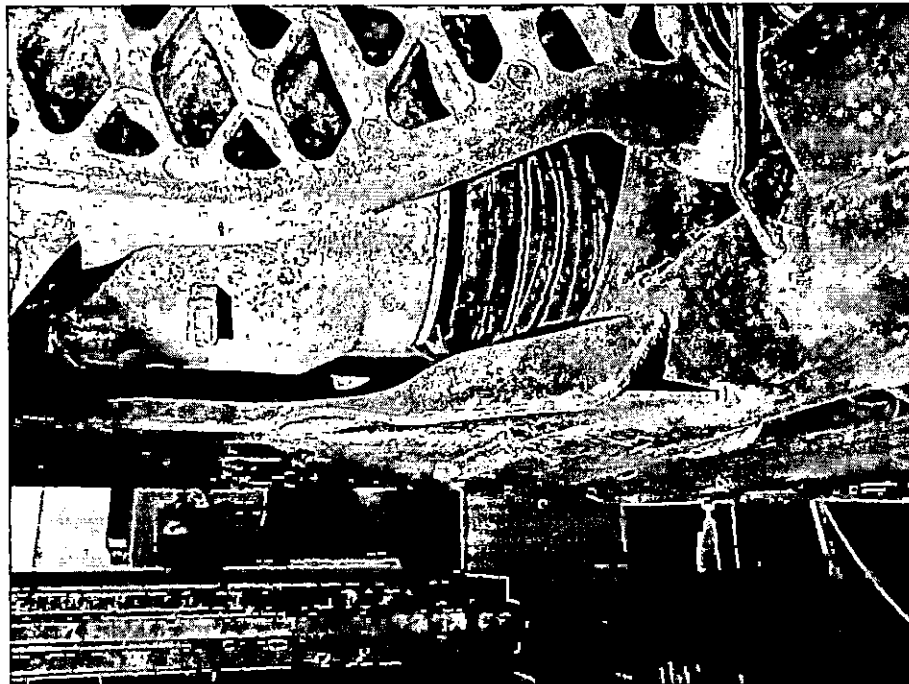
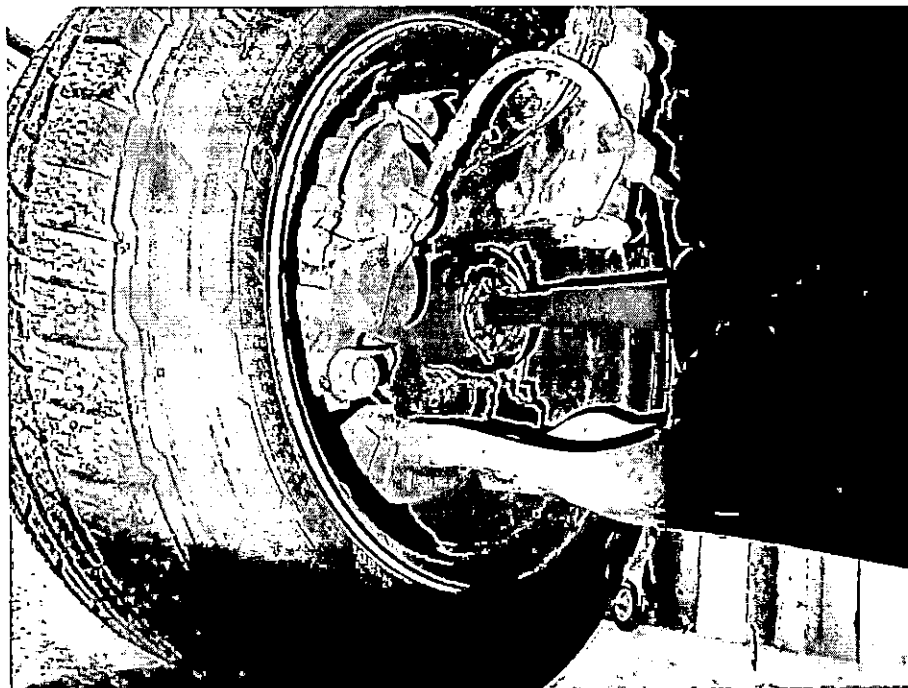

Bild 15 Antriebswelle vorne rechts aussen