

# Fahrzeugbewertung



Aktenzeichen

Vom

02.08.2023

Hersteller

Modell

Mercedes-Benz 

1726

Auftraggeber

Feuerwehr Leonberg

Wiederbeschaffungswert

27.370,00 €

regelbesteuert

Stichtag

undefined

Sachverständiger



Vertragspartner der GTÜ  
Eyachbrücke 22  
75305 Neuenbürg  
info@tp.enztal.de  
www.tp-enztal.de



Holger Genthner – Eyachbrücke 22 – 75305 Neuenbürg

Feuerwehr Leonberg  
Römerstraße 134  
71229 Leonberg

Neuenbürg, 02.08.2023

**LEO F 3651**

## Aktenzeichen

<b>Auftraggeber</b>	Name Straße PLZ Ort Telefon E-Mail	Feuerwehr Leonberg Römerstraße 134 71229 Leonberg 07152 9904600 [REDACTED]
<b>Besichtigung</b>	Besichtigung bei Datum Ort Sachverständiger Anwesende	Feuerwehr Leonberg (Auftraggeber) 26.08.2023 - 14:30 Uhr Römerstraße 134, 71229 Leonberg [REDACTED] Sachverständiger
<b>Auftrag</b>	Datum Erteilt durch	02.08.2023 Auftraggeber

# Fahrzeugdaten

## Fahrzeug

Amtliches Kennzeichen	LEO F 3651
Hersteller	Mercedes-Benz
Modell/Haupttyp	1726
Baujahr	1991
Erstzulassung	16.12.1991
Letzte Zulassung	16.12.1991
Fahrzeugart	Feuerwehrfahrzeug
Fahrzeugidentifikationsnummer (VIN)	WDB65204515733203
Schlüssel-Nr.	0708
Antriebsart	Diesel / 8-Zylinder / V-Motor
Getriebe	8-Gang manuell
Leistung/Hubraum	195 KW / 15.078 ccm
Leer- / zulässige Gesamtmasse	9.100 kg / 18.000 kg
Länge / Breite / Höhe	7.650 mm / 2.500 mm / 3.150 mm
Achslast vorne / hinten in kg	7500/11500
Anzahl Türen	2
Achsen (davon angetrieben)	2 (2)
Sitzplätze	3
Besonderheiten	Hydraulikschläuche Datum nicht lesbar / überaltert

## Zustand

Allgemeinzustand	dem Alter entsprechend
Karosseriezustand	dem Alter entsprechend
Innenraumzustand	dem Alter entsprechend
Lackzustand	dem Alter entsprechend
Lack	Rot 2-K uni (1-Schicht)
Anzahl Vorbesitzer	unbekannt
Laufleistung abgelesen	41.769 km
Nächste HU	11.2023
Nächste SP	11.2023

## Bereifung

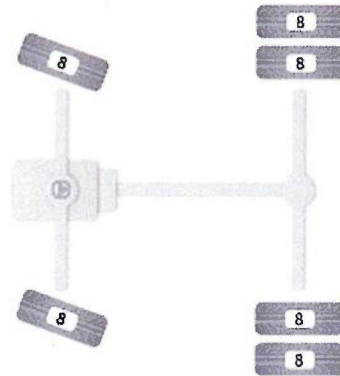

Achse	Position	Dimension	Hersteller	Art	Profil
1	Links	12 R 22,5		Winter	8 mm
1	Rechts	12 R 22,5		Winter	8 mm
2	Links außen	12 R 22,5		Winter	8 mm
2	Links	12 R 22,5		Winter	8 mm
2	Rechts	12 R 22,5		Winter	8 mm
2	Rechts außen	12 R 22,5		Winter	8 mm

## Zustand des Fahrzeugs bei Besichtigung

Besichtigungsort: Feuerwehr Leonberg (Auftraggeber), Römerstraße 134, 71229 Leonberg

Während der Besichtigung am 26.08.2023 war das Fahrzeug unzerlegt.

Vertragspartner der GTÜ  
Eyachbrücke 22  
75305 Neuenbürg  
info@tp.enztal.de  
www.tp-enztal.de



# Gutachtenfertigung

Lichtbilder wurden dem Originalgutachten sowie der Gutachtenkopie beigelegt.

Dieses Gutachten umfasst:

- 14 Seiten
- 17 Fotos

Neuenbürg, den 02.08.2023

Der Sachverständige



## Fotoanlage

Foto 1



Ansicht vorne rechts

Foto 2



Ansicht vorne links

Foto 3



Ansicht hinten links

Foto 4



Ansicht hinten rechts

Foto 5



Kilometerstand

Foto 6



Typenschild



Foto 7

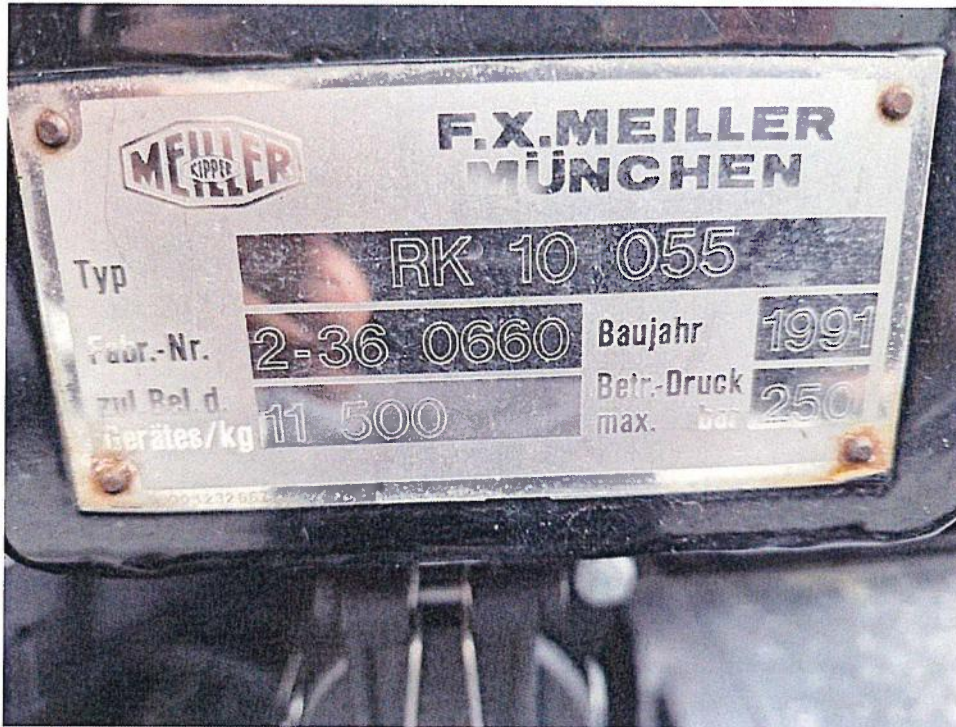

Typschild Aufbau

Foto 8



Innenraum

Foto 9



Reifen Profil VA

Foto 10



Unterboden vorn

Foto 11



Unterboden von hinten

Foto 12



Reifen HA

Foto 13

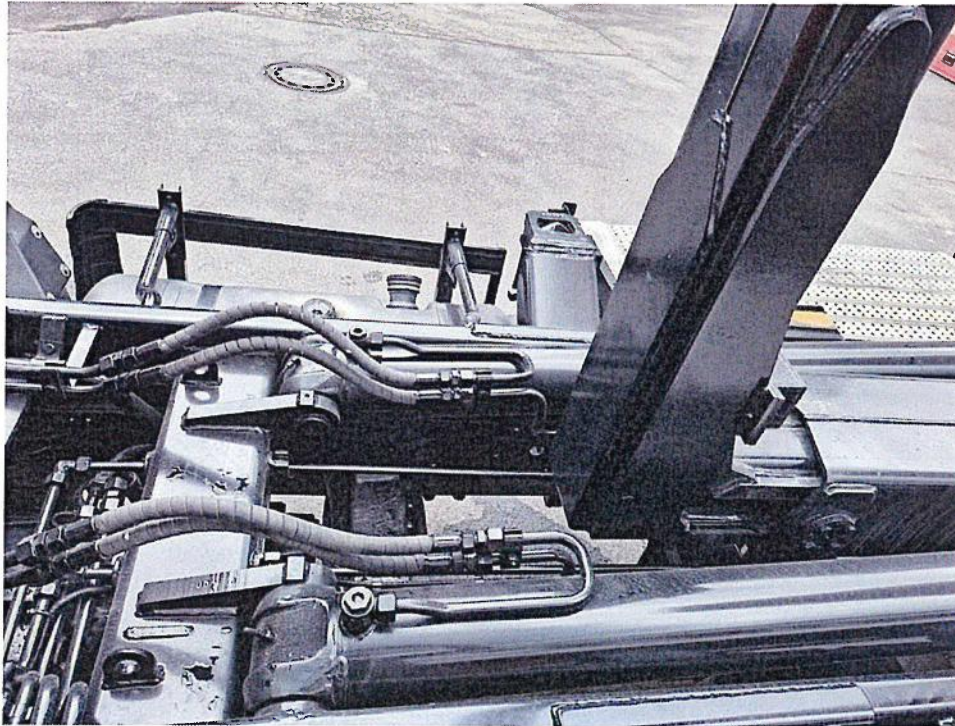

Aufbau

Foto 14

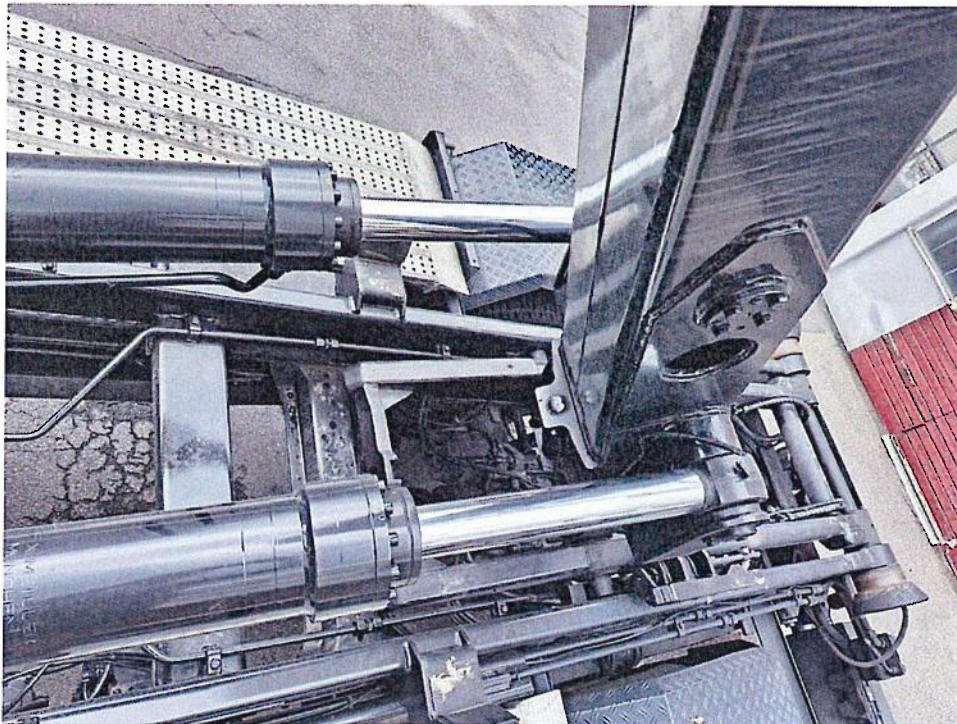

Aufbau

Foto 15

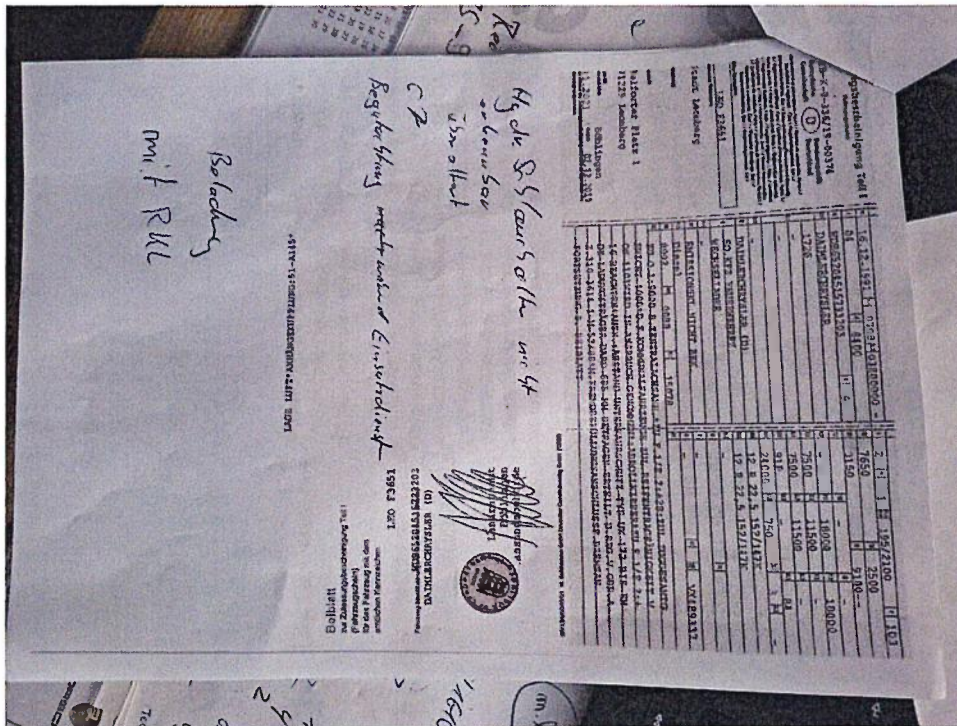

Neue Beschreibung

Foto 16



Foto 17

