



**Gutachten-Nr.**

**Bei Rückfragen bitte Gutachten-Nr.  
und Datum angeben**

**Datum:**

TÜV SÜD Auto Service GmbH, Alte Regensburger Straße 11, 84030 Landshut

Firma  
Stadt Straubing  
Theresienplatz 2  
94315 Straubing

## Haftpflicht-Schaden

Sehr geehrter Kunde,

beigefügt erhalten Sie eine Kopie der Rechnung, eine Kopie des Gutachtens sowie eine Lichtbildanlage.

Das Originalgutachten und die Originalrechnung haben wir weitergeleitet an:  
VHV Allgemeine Versicherung AG Niederlassung, Hannover  
Aufgrund Ihrer Abtretungserklärung gehen wir davon aus, dass die regulierende Versicherung direkt an uns zahlt.

Hinweis Bezahlung MwSt. für Vorsteuerabzugsberechtigte:  
Falls Sie zur Vorsteuer abzugsberechtigt sind, bitten wir Sie den in der Rechnung ausgewiesenen MwSt.-Betrag direkt an uns zu überweisen!

Falls unserer Honorarforderung nicht fristgerecht bei uns eingeht, werden wir als erstes die regulierende Versicherung mahnen. Sollte letztendlich die Versicherung unsere Rechnung nicht bezahlen, bleibt Ihre persönliche Haftung für die Gutachtenkosten gegenüber uns weiterhin bestehen.  
Nehmen Sie bitte bei Unklarheiten als erstes mit der regulierenden Versicherung Kontakt auf.

Selbstverständlich stehen wir Ihnen bei Fragen gern zur Verfügung.

Übrigens: Sollten Sie nach erfolgter Reparatur eine Reparaturbestätigung zur Vorlage bei der regulierenden Versicherung benötigen, können Sie diese gern bei uns in Auftrag geben.

Mit freundlichen Grüßen

TÜV SÜD Auto Service GmbH  
Schaden- und Wertgutachten





<b>Gutachten-Nr.</b> <input style="width: 90%;" type="text"/>	<b>Bei Rückfragen bitte Gutachten-Nr. und Datum angeben</b>	<b>Datum:</b> <input style="width: 90%;" type="text"/>
---	---	--

<b>Kosten- und Wertzusammenfassung</b>	<u>ohne MwSt.</u>	<u>19% MwSt.</u>	<u>mit MwSt.</u>
min. geschätzte Reparaturkosten	30.000,00 EUR	5.700,00 EUR	35.700,00 EUR
Wiederbeschaffungswert des Fahrzeuges			22.000,00 EUR
Restwert			2.500,00 EUR
Treibstoffrest	63,03 EUR	11,97 EUR	75,00 EUR
Wiederbeschaffungsdauer		14 Kalendertage	
Nutzungsausfallentschädigung pro Tag		Gruppe G 59,00 EUR	
Mietwagenklasse		07	

Gutachten-Nr. Bei Rückfragen bitte Gutachten-Nr.  
und Datum angebenDatum: 

## Technische Daten

<p>Amtliches Kennzeichen          Fahrzeugidentnummer          Fahrzeugart          Aufbaubeschreibung          Fahrzeughersteller          Typ          Verkaufsbezeichnung          Antriebsart          Emissionsklasse          Leistung          Hubraum          Farbe          Erstzulassung          Letzte Zulassung          Nächste HU          Anzahl Vorbesitzer          Leermasse          Nutzlast          zulässige Gesamtmasse          Sitz- / Stehplätze          Laufleistung          Bemerkung  <b>Bereifung</b>          Vorderachse          Hinterachse          Serienausstattung</p>	<p>TMBJH7NX9MY122326          Fz.z.Pers.bef.b. 8 Spl. (M1)          Kombilimousine 5-türig (AC)          SKODA (CS) (8004)          NX (AVD)          Style          Erdgas (NG)          EURO6;WLTP;AP;PI/CI; M, N1 I (36AP)          96 kW          1498 ccm          Brilliant-Silber metallic          18.03.2021          18.03.2021          03/26          0, angenommen          1.431 kg          458 kg          1.889 kg          5/-          33.095 km abgelesen          33.095 km angegeben          Feinstaubplakette: Grün          205/55 R17 91V Michelin          Links 6,0 SO                      Rechts 6,0 SO          205/55 R17 91V Michelin          Links 6,0 SO                      Rechts 6,0 SO  <b>Legende: SO = Sommerreifen</b>          8 Lautsprecher, Ablagefach für Regenschirm, Ablagefach mit Cargo-Organizer (Gepäck-/Laderaum), Ablagefach an Vordersitzlehnen, Airbag Beifahrerseite abschaltbar, Airbag Fahrer-/Beifahrerseite, Ambiente-Beleuchtung LED, Anti-Blockier-System (ABS), Antriebs-Schlupfregelung (ASR), Außenspiegel elektr. anklappbar, Außenspiegel elektr. verstell- und heizbar, Außenspiegel mit Abblendautomatik, links, Außenspiegel mit Spiegelabsenkung und Memoryfunktion, Außenspiegel mit Umfeldleuchte, Außenspiegel und Türgriffe außen in Wagenfarbe, Bordcomputer, Bremsassistent, Bremsenergieerückgewinnung, Brillenfach, Chromzierleisten an Seitenfenstern, Dachhimmel grau, Dachreling eloxiert, Doppeltonfanfare, Einparkhilfe vorn und hinten, Elektron. Querdifferentialsperre (XDS), Elektron. Stabilitäts-Programm (ESP), Fahrassistenten-System: Abbiegebremsefunktion und Ausweichunterstützung, Fahrassistenten-System: Auffahrwarnsystem mit City-Notbremsfunktion (Frontadar-Assistent), Fahrassistenten-System: Berganfahr-Assistent (Hill-Holder), Fahrassistenten-System: Fahrprofilwahl, Fahrassistenten-System: Multikollisionsbremse (Multi Collision Brake), Fahrassistenten-System: Spurhalteassistent (Lane Assist), Fahrassistenten-System: Totwinkel-Assistent mit Auspark-Assistent, Fensterheber elektrisch vorn + hinten, Freisprechanlage</p>
---	--



<b>Gutachten-Nr.</b> <input style="width: 80%;" type="text"/>	<b>Bei Rückfragen bitte Gutachten-Nr. und Datum angeben</b>	<b>Datum:</b> <input style="width: 80%;" type="text"/>
---	---	--

Telefon mit Bluetooth, Frontkamera, Fußraumbeleuchtung vorn und hinten, Gepäckraumabdeckung / Rollo, Heckleuchten LED (Kristallglas-Optik), Heckleuchten LED mit dynamischem Blinklicht, Heckscheibenwischer, Induktionsladeschale für Smartphone, Innenausstattung: Dekoreinlagen Silber mit Ambiente-Beleuchtung, Innenspiegel mit Ablendautomatik, Isofix-Aufnahmen für Kindersitz an Beifahrersitz, Isofix-Aufnahmen für Kindersitz an Rücksitz, Kennzeichenbeleuchtung LED, Kindersicherung elektr. betätigt, Klimaanlage Climatronic 2-Zonen, Knieairbag Fahrerseite, Kombiinstrument digital (virtual cockpit), Kopf-Airbag-System, LM-Felgen, Lehnenentriegelung der Rücksitzlehne im Kofferraum, Lendenwirbelstütze Sitz vorn links, Lendenwirbelstütze Sitz vorn rechts, Lenkrad (Leder) mit Multifunktion, Lenksäule (Lenkrad) verstellbar (vertikal / axial), Licht- und Regensensor, Lichtassistent (Coming Home, Leaving Home), Mittelarmlehne hinten, Mittelarmlehne vorn, Nebelscheinwerfer LED, Notrufsystem, Parkbremse elektronisch, Phonebox, Radioempfang digital (DAB+), Reifen-Reparaturkit, Reifendruck-Kontrollsystem, Rücksitzlehne geteilt/klapptbar, Scheibenwaschdüsen heizbar, Scheinwerfer LED, Schließ-/Startsystem Kessy, Seitenairbag vorn, Service-System: Remote Services, Servolenkung, Sitz vorn links elektr. verstellbar (mit Memory), Sitz vorn links höhenverstellbar, Sitz vorn rechts höhenverstellbar, Sitzbezug / Polsterung: Stoff Style schwarz, Sitze vorn elektr. verstellbar (mit Memory), Sitzheizung vorn, SmartLink (MirrorLink, Apple CarPlay und Android Auto), Sonnenblenden mit Spiegel (LED-Beleuchtung), Sprachsteuerung für Infotainment-System, Start/Stop-Anlage, Steckdose (12V-Anschluß) im Koffer-/Laderaum, Stoßfänger vorn mit Chrom-Applikationen, Tagfahrlicht LED, Türen mit Warnleuchte, USB-Schnittstelle vorn (2-fach, Typ C), Verglasung getönt, Verzurrösen Koffer-/Laderaum, Warnanlage für Sicherheitsgurte hinten, Warnanlage für Sicherheitsgurte, Fahrer-/Beifahrerseite, Wegfahrsperrung, Wireless SmartLink, Zentralverriegelung / Startanlage Kessy-Go

Sonderzubehör

Audio-Navigationssystem Columbus mit 10" Touchscreen, Ausstattungs-Paket: Reise, Fahrassistenz-Paket: Stau- und Notfallassistent, Fahrassistenz-Paket: Traveller, Fahrassistenz-System: Autom. Distanzregelung (ACC) mit Frontradar-Assistent (bis 210 km/h), Fahrassistenz-System: Autom. Distanzregelung (pACC) mit vorausschauender Geschw.-Regelung, Fahrassistenz-System: Fahrprofilwahl, Fahrassistenz-System: Müdigkeitserkennung, Fahrassistenz-System: Verkehrszeichenerkennung, Frontscheibe heizbar, Gepäckraum-Abtrennung (Netz), Head-up-Display, Infotainment-Paket Columbus Plus, Lenkrad mit Freihanderkennung (kapazitives Lenkrad / Hands Off Detection, HOD), Metallic-Lackierung, Mobile Online Dienste

Ausstattung

Motor 1,5 Ltr. - 96 k16TGI bivalent, Benzin / CNG, Getriebe 7-Gang - Doppelkupplungsgetriebe DSG, Schadstoffarm nach Abgasnorm Euro 6d, Karosserie: 5-türig

Grundlage Fahrzeugdaten

Zulassungsbescheinigung Teil I / Fahrzeugschein-Original



<b>Gutachten-Nr.</b> <input type="text"/>	<b>Bei Rückfragen bitte Gutachten-Nr. und Datum angeben</b>	<b>Datum:</b> <input type="text"/>
---	---	------------------------------------

**Fahrzeug-Identifizierung :**

Die Fahrzeug-Identifizierungs-Nummer (FIN) wurde am Fahrzeug abgelesen und die Übereinstimmung im Verlauf der Besichtigung mit den vorgelegten Unterlagen festgestellt.

**Besichtigungsbedingungen :**

Die Besichtigungsbedingungen waren zur Beurteilung des Fahrzeuges ausreichend.

**Hilfsmittel :**

Zur Untersuchung des Fahrzeuges standen Hubmittel bzw. eine Grube zur Verfügung.

**Probefahrt / Probelauf :**

Die Durchführung einer Probefahrt mit dem beschriebenen Fahrzeug war unter den gegebenen Umständen nicht möglich.

Ein Probelauf des Motors war nicht möglich.

**Allgemeinzustand :**

Das Fahrzeug befand sich in einem dem Alter und der Laufleistung entsprechend gepflegten Allgemeinzustand.

Der Innenraum war gepflegt.

**Besichtigungszustand :**

Das Fahrzeug befand sich zum Besichtigungszeitpunkt in beschädigtem, nicht demontierten Zustand.

Eine Vermessung wurde unseren Informationen nach noch nicht durchgeführt.

**Verkehrssicherheit vor Schadenereignis :**

Über die Verkehrssicherheit des Fahrzeuges unmittelbar vor dem Schadenereignis konnten, soweit erkennbar, keine nachteiligen Feststellungen getroffen werden.

**Verkehrssicherheit nach Schadenereignis :**

Das Fahrzeug war zum Besichtigungszeitpunkt nicht fahrfähig, sondern nur schleppfähig.

Durch den eingetretenen Schaden ist die Betriebs- und Verkehrssicherheit nicht mehr gewährleistet. Karosserieteile abgerissen. Lenkung beaufschlagt und gebogen.

**Notreparatur :**

Die Durchführung einer Notreparatur kann aus technisch/wirtschaftlicher Sicht nicht empfohlen werden.

**Wertbeeinflussende Faktoren :**

Bei der Gutachtenerstellung lagen keine Erkenntnisse oder Informationen über werterhöhende bzw. werterhaltende Reparaturaufwendungen vor.

**Vorschäden :**

Am Fahrzeug wurde eine Lackschichtdickenmessung durchgeführt. Die Messwerte lagen innerhalb der Toleranzen von Erstlackierungen. Hinweise die auf einen instand gesetzten Unfallschaden hindeuten, waren nicht erkennbar.

Am Fahrzeug konnten augenscheinlich außer alters- und laufleistungsbedingten Gebrauchsspuren keine unreparierten Vorschäden festgestellt werden.

Nach Angaben des Fahrzeughalters sind keine reparierten Vorschäden bekannt.

**Schadenhergang / Plausibilität :**

Das Schadendatum wurde dem Unterzeichner wie auf Blatt 1 aufgeführt angegeben. Alle im vorliegenden Gutachten angegebenen Werte beziehen sich aus diesem Grund auf dieses Datum.

Laut den vorliegenden Informationen wurden die Beschädigungen durch den Anprall eines PKW verursacht. Die am Fahrzeug festgestellten Schäden lassen sich der Schilderung des Schadenhergangs zuordnen.



<b>Gutachten-Nr.</b> <input style="width: 80%;" type="text"/>	<b>Bei Rückfragen bitte Gutachten-Nr. und Datum angeben</b>	<b>Datum:</b> <input style="width: 80%;" type="text"/>
---	---	--

**Anstoßbereich :**

Die Schäden entstanden durch einen starken Anstoß gegen die vordere, linke Fahrzeugecke.

**Schadenbeschreibung :**

Das Fahrzeug war wie folgt beschädigt:

Schadenbereich Front linksseitig

- die Windschutzscheibe ist gerissen
- der komplette Vorbau ist eingeschoben
- der linke Scheinwerfer ist eingeschoben und gebrochen
- der Stoßfänger ist abgerissen
- die Motorhaube ist eingeknickt und flächig verformt
- der linke Scheinwerfer ist an den Sicherungskasten gedrückt
- die linke Strebe am Vorbau ist geknickt
- der Scheibenwaschbehälter ist abgerissen
- das Signalhorn ist eingedrückt
- die Radhausverkleidung ist abgerissen
- der linke obere Längsträger ist eingedrückt
- die Versteifungsstrebe ist nach hinten verschoben
- der Querträger vorne ist eingedrückt und eingeschoben
- die Spurstange ist gebogen
- der Querlenker ist verschrammt und verformt
- der Reifen vorne recht ist angedrückt und aufgeschnitten
- die Felge ist verschrammt
- der linke Kotflügel ist flächig verformt und ist an die 1.Tür links geschoben
- das Federbein vorne links ist eingedrückt
- der rechte Kotflügel steht an der rechten Tür an
- die linke A-Säule ist verschrammt
- die 2. Tür links ist eingedrückt und flächig verformt
- die linke Seitenwand ist eingedrückt und deformiert
- der Fahrer- und Beifahrerairbag sind ausgelöst
- der Kniebag im Fahrerfußraum ist eingeknickt
- die A-Säulen Verkleidung und der Dachhimmel sind lose und verformt
- der Beifahrergurt ist ausgelöst
- der rechte Windowbag ist ausgelöst
- der linke Windowbag ist ausgelöst
- der Fahrergurt ist ausgelöst
- der Gurt hinten links ist ausgelöst
- der Gurt hinten rechts ist ausgelöst

Der Schadenumfang und die Schadensintensität ist der zum Gutachten gehörenden Kalkulation nach dem System DAT, sowie der beigefügten Bildanlage zu entnehmen.

**Angaben zu den Reparaturkosten :**

Aufgrund des eindeutig erkennbaren Totalschadens und den sachverständigenseits überschlägig geschätzten Reparaturkosten wurde aus Gründen der Kostenersparnis auf eine detaillierte Ermittlung der Reparaturkosten verzichtet.



<b>Gutachten-Nr.</b> <input type="text"/>	<b>Bei Rückfragen bitte Gutachten-Nr. und Datum angeben</b>	<b>Datum:</b> <input type="text"/>
---	---	------------------------------------

**Reparaturwürdigkeit :**

Die Kosten für die Wiederherstellung des beschädigten Fahrzeuges übersteigen mit Sicherheit den Wiederbeschaffungswert des Fahrzeugs vor Eintritt des Schadens. Aufgrund des eindeutig erkennbaren Totalschadens wird aus Gründen der Kostenersparnis seitens des Sachverständigen auf eine detaillierte Kalkulation der Reparaturkosten verzichtet.

**Wiederbeschaffungswert :****22.000,00 EUR**

Der Wiederbeschaffungswert des Fahrzeuges vor Schadeneintritt wurde unter Berücksichtigung des Erhaltungszustandes, der Investitionen, des Alters, der Laufleistung und aller sonstigen wertbeeinflussenden Faktoren sowie den Verhältnissen des relevanten Marktes ermittelt. Bei dem gegenständlichen Fahrzeug ist nach unserer Einschätzung davon auszugehen, dass Fahrzeuge vergleichbaren Typs, Alters und Laufleistung überwiegend in einem Segment des Gebrauchtwagenmarktes, welcher der Regelbesteuerung unterliegt, zum Verkauf angeboten werden.

Dem Gutachten wurde eine detaillierte Fahrzeugbewertung beigelegt.

**Restwert :****2.500,00 EUR**

Grundlage der Wertermittlung für das beschädigte Fahrzeug ist der ermittelte Fahrzeugwert und die voraussichtlichen Reparaturkosten einschließlich der hiermit verbundenen Schadenerweiterungsrisiken und eventueller Minderwerte. Darüber hinaus wurden die Veräußerungsmöglichkeiten an dem Markt ermittelt, der dem Geschädigten zugänglich ist, wobei in erster Linie die Verhältnisse des maßgeblich regionalen Marktes beachtet wurden. Das unfallbeschädigte Fahrzeug ist mit dem ausgewiesenen Betrag als Restwert in Ansatz zu bringen. In diesem ist ggfls. der zutreffende MwSt.-Anteil enthalten.

**Treibstoffrest :**

Zum Zeitpunkt der Besichtigung war noch eine erhebliche Menge Treibstoff im Fahrzeugtank. Ein Absaugen des Treibstoffes ist nur unter erheblichen Sicherheitsauflagen möglich. Bei Durchführung dieser Arbeit durch eine Fachfirma ist mit Kosten zu rechnen, die den Wert des Treibstoffes deutlich übersteigen. Unter Berücksichtigung der aktuellen Treibstoffpreise und des Tankvolumens wird der Wert des im Fahrzeug vorhandenen Treibstoffes auf den benannten Betrag geschätzt. Diese Treibstoffkosten wurden bei der Ermittlung des Wiederbeschaffungswertes nicht berücksichtigt.

**Wiederbeschaffungsdauer :****14 Kalendertage**

Als angemessene Wiederbeschaffungsdauer werden die genannten Kalendertage veranschlagt. Diese beinhalten keine anormalen Verzögerungen oder Schwierigkeiten bei der Wiederbeschaffung.





<b>Gutachten-Nr.</b> <input type="text"/>	<b>Bei Rückfragen bitte Gutachten-Nr. und Datum angeben</b>	<b>Datum:</b> <input type="text"/>
---	---	------------------------------------

**Nutzungsausfallentschädigung :**

Der Nutzungswert des Fahrzeugs pro Tag ist nach der Tabelle Sanden-Danner auf den auf Blatt 1 angegebenen Wert festgelegt.

Eine Abstufung aufgrund des Fahrzeugalters ist hierbei nicht berücksichtigt.

**Mietwagenklasse :**

Das Fahrzeug ist nach der aktuellen Schwacke-Liste der auf Blatt 1 benannten Mietwagenklasse (Mk) zugeordnet.

**Besonderes / Sonstiges :**

Die bei der Besichtigung des Fahrzeuges und auf Blatt 1 des Gutachtens angegebene anwesende/n Person/en wurde bereits zum Besichtigungszeitpunkt durch den Unterzeichner darauf hingewiesen, dass am Fahrzeug ein eindeutiger Totalschaden eingetreten ist.

**Schlusswort :**

Die Besichtigung wurde durch den Unterzeichner durchgeführt.  
Das Gutachten wurde unparteiisch nach bestem Wissen und Gewissen erstellt.

TÜV SÜD Auto Service GmbH  
Schaden- und Wertgutachten

Landshut, den 10.07.2024

Der Sachverständige



Vorliegendes Druckexemplar wurde auf elektronischem Wege erzeugt. Der benannte Sachverständige versichert, dass der Inhalt die von ihm getroffenen Feststellungen korrekt wiedergibt. Es ist ohne Originalunterschrift gültig.

Lichtbildanlage mit 33 Fotos

Lichtbildanlage zu Gutachten Nr.:



**Bild 1**

Übersicht vorne  
rechts

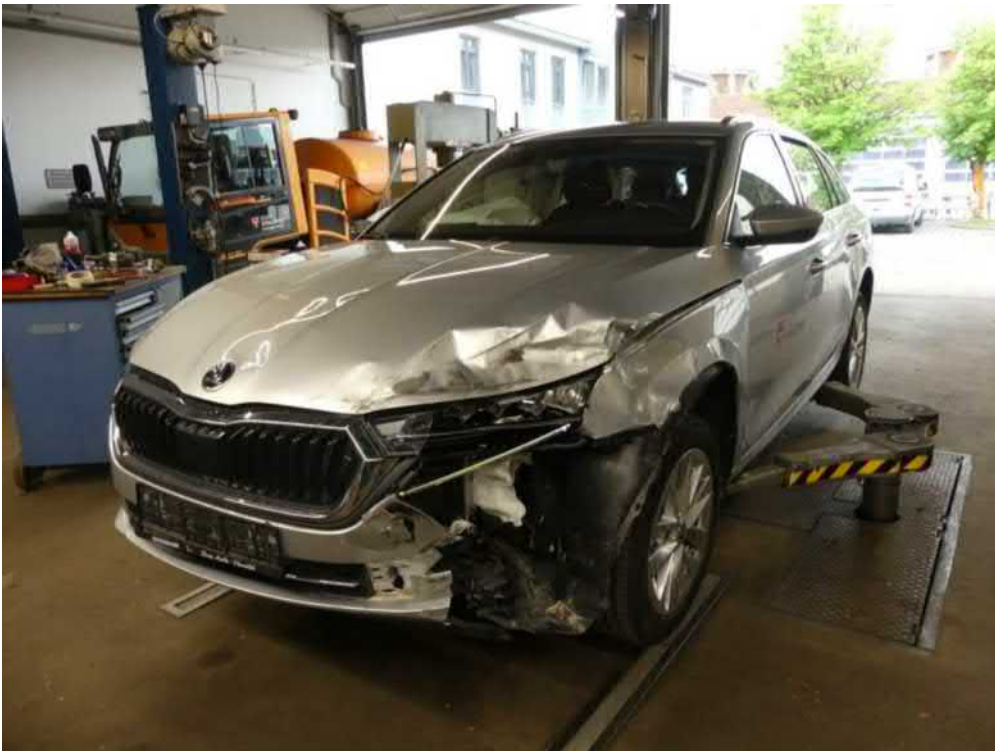

**Bild 2**

Übersicht vorne  
links

Lichtbildanlage zu Gutachten Nr.:



**Bild 3**

Übersicht hinten  
links



**Bild 4**

Übersicht hinten  
rechts



Lichtbildanlage zu Gutachten Nr.:



**Bild 5**

Schadenbereich  
Front linksseitig



**Bild 6**

Die  
Windschutzscheibe  
ist gerissen

Lichtbildanlage zu Gutachten Nr.:



**Bild 7**

Der komplette Vorbau ist eingeschoben. Der linke Scheinwerfer ist eingeschoben und gebrochen. Der Stoßfänger ist abgerissen.

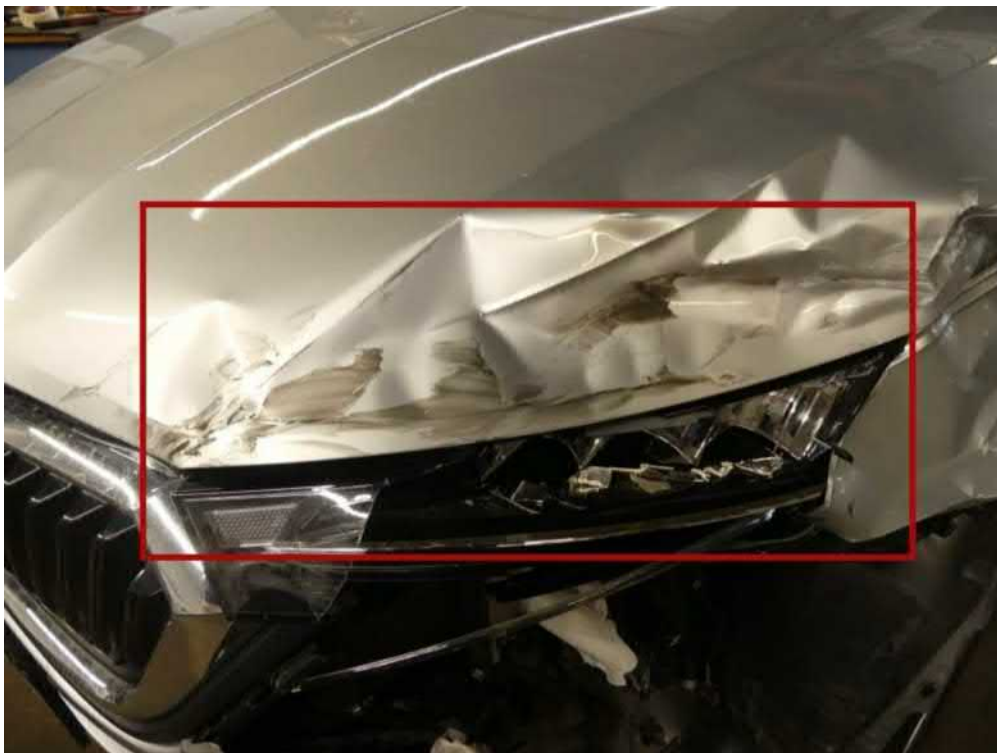

**Bild 8**

Die Motorhaube ist eingeknickt und flächig verformt

Lichtbildanlage zu Gutachten Nr.:

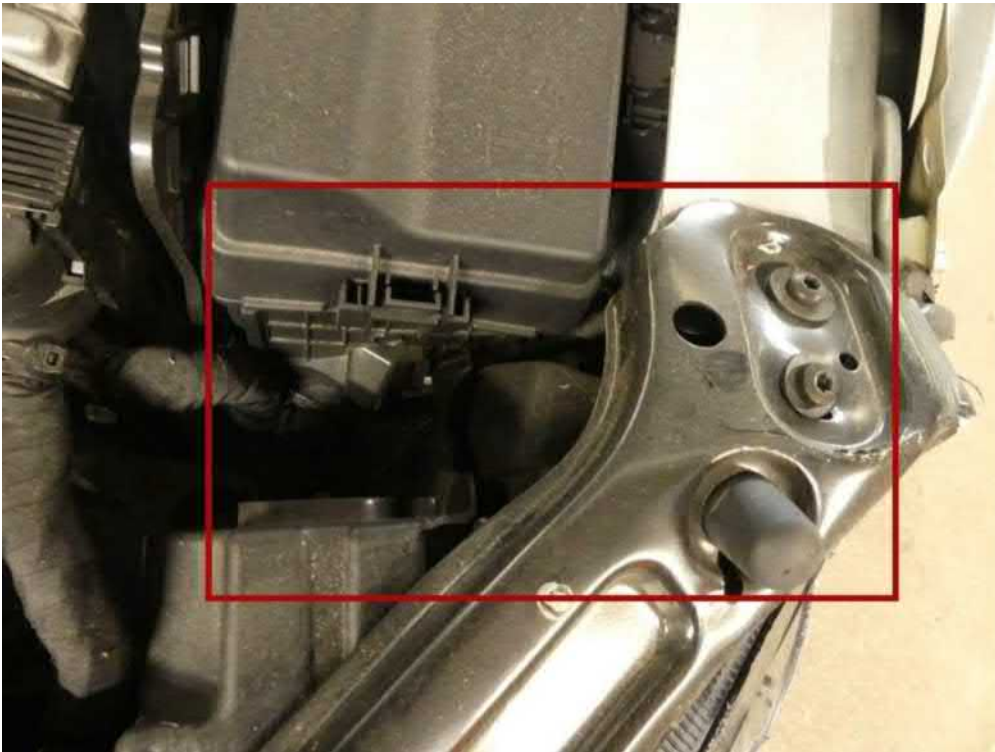

**Bild 9**

Der linke Scheinwerfer ist an den Sicherungskasten gedrückt. Die linke Strebe am Vorbau ist geknickt

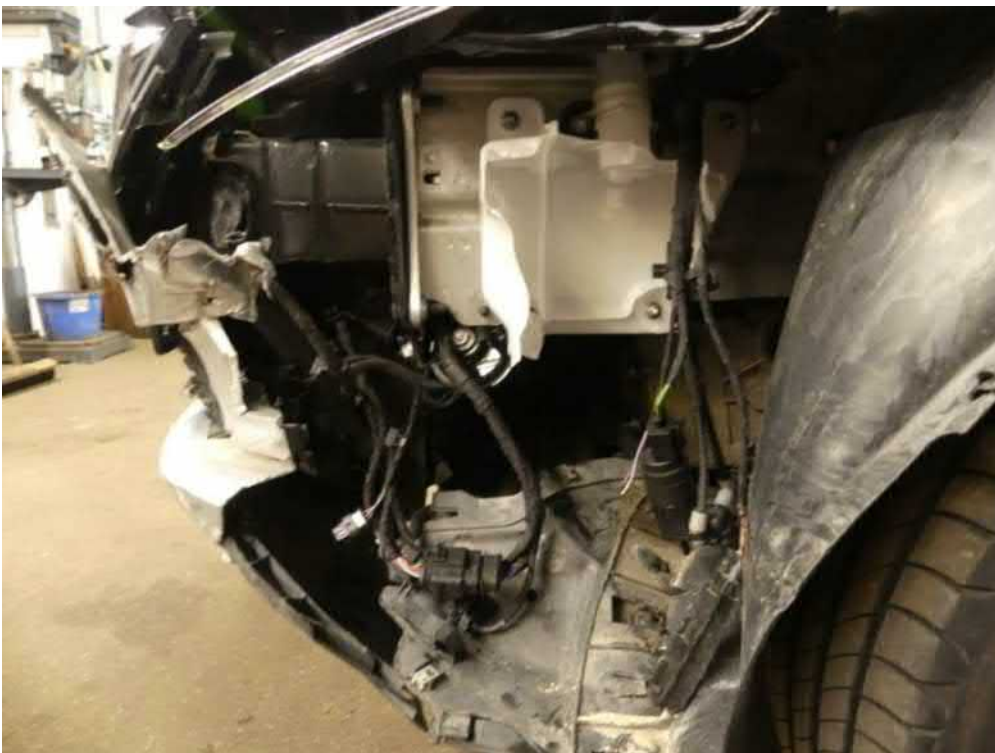

**Bild 10**

Der Scheibenwaschbehälter ist abgerissen. Das Signalhorn ist eingedrückt. Die Radhausverkleidung ist abgerissen



Lichtbildanlage zu Gutachten Nr.:

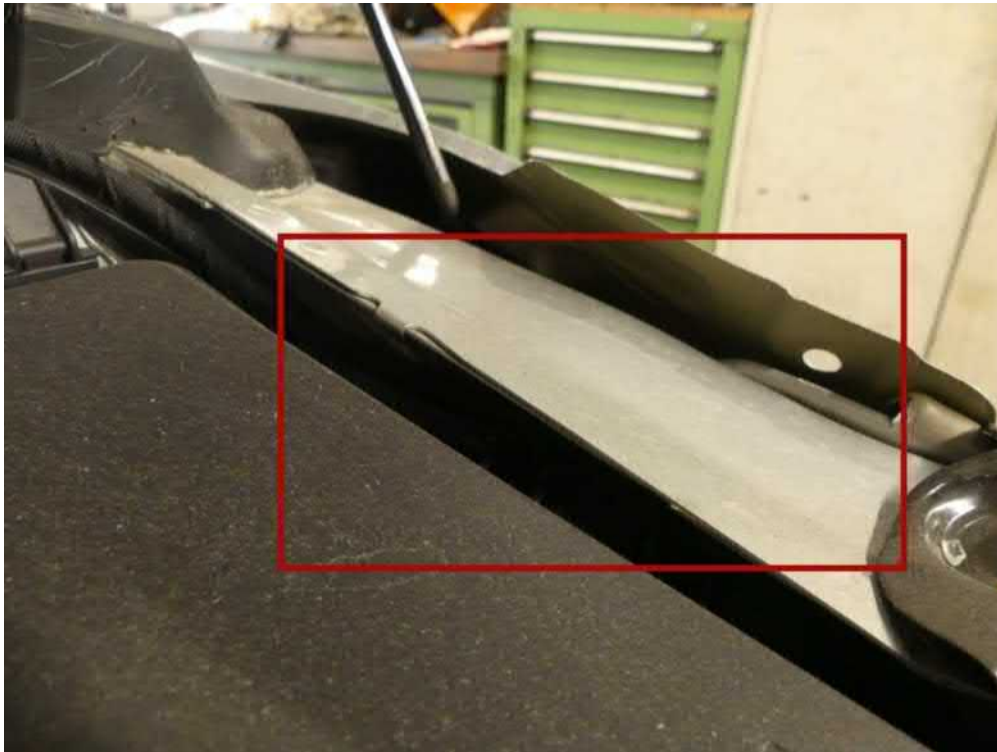

**Bild 11**

Der linke obere Längsträger ist eingedrückt



**Bild 12**

Die Versteifungsstrebe ist nach hinten verschoben

Lichtbildanlage zu Gutachten Nr.:



**Bild 13**

Der Querträger vorne ist eingedrückt und eingeschoben

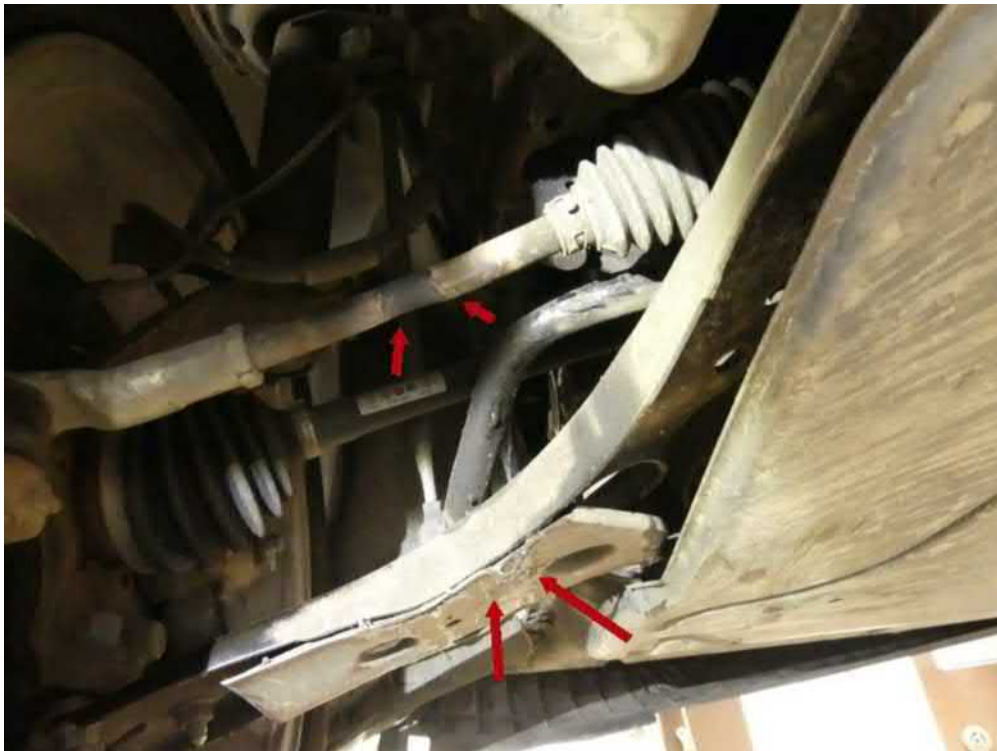

**Bild 14**

Die Spurstange ist gebogen. Der Querlenker ist verschrammt und verformt



Lichtbildanlage zu Gutachten Nr.:

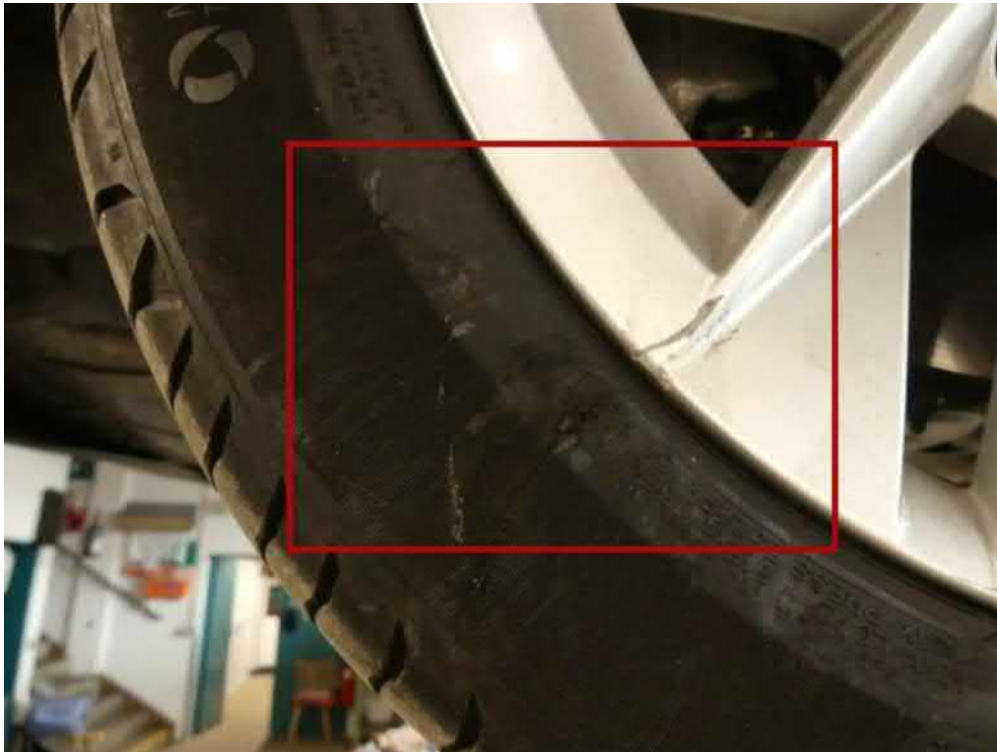

**Bild 15**

Der Reifen vorne  
recht ist  
angedrückt und  
aufgeschnitten. Die  
Felge ist  
verschrammt



**Bild 16**

Der linke Kotflügel  
ist flächig  
verformt und ist an  
die 1. Tür links  
geschoben

Lichtbildanlage zu Gutachten Nr.:



**Bild 17**

Das Federbein vorne  
links ist  
eingedrückt

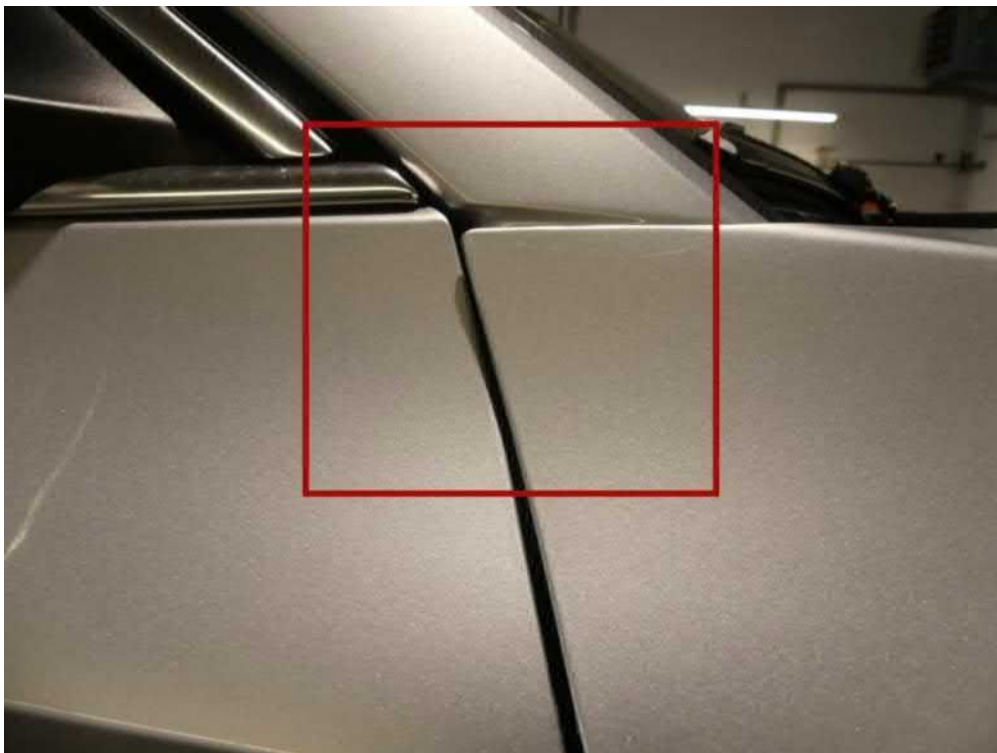

**Bild 18**

Der rechte  
Kotflügel steht an  
der rechten Tür an

Lichtbildanlage zu Gutachten Nr.:

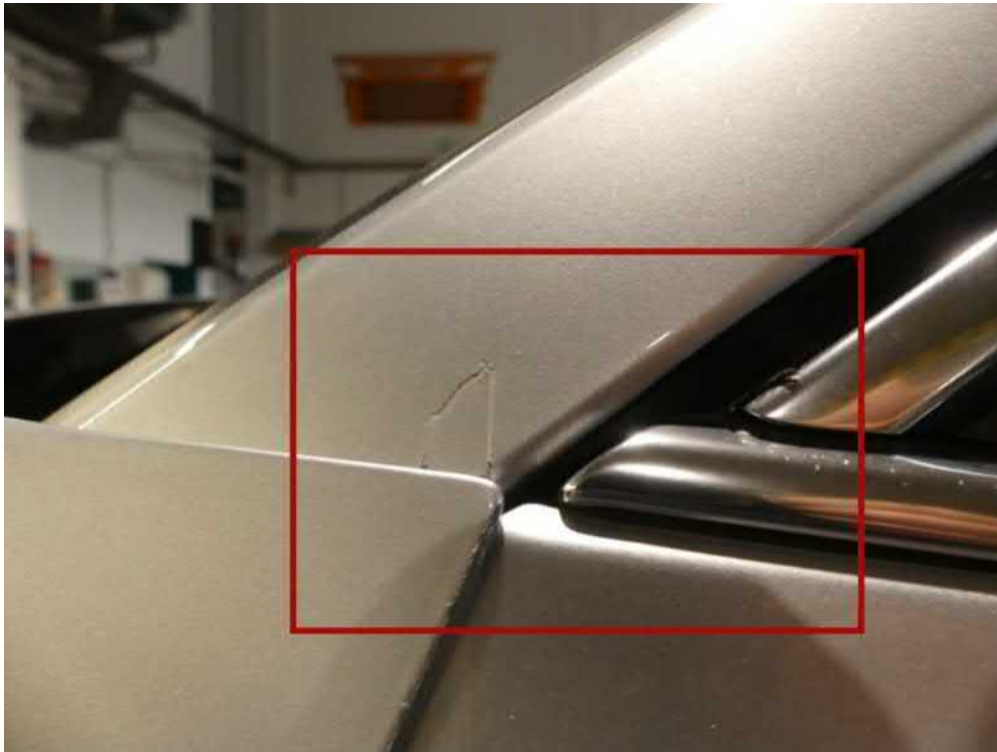

**Bild 19**

Die linke A-Säule  
ist verschrammt



**Bild 20**

Die 2. Tür links  
ist eingedrückt und  
flächig verformt.  
Die linke  
Seitenwand ist  
eingedrückt und  
deformiert

Lichtbildanlage zu Gutachten Nr.:



**Bild 21**

Detailfoto: Die linke Seitenwand ist deformiert und der Kantenbereich ist nach hinten verschoben



**Bild 22**

Der Fahrer- und Beifahrerairbag sind asugelöst



Lichtbildanlage zu Gutachten Nr.:



**Bild 23**

Der Kniebag im Fahrerfußraum ist eingeknickt



**Bild 24**

Die A-Säulen Verkleidung und der Dachhimmel sind lose und verformt

Lichtbildanlage zu Gutachten Nr.:



**Bild 25**

Der Beifahrergurt  
ist ausgelöst

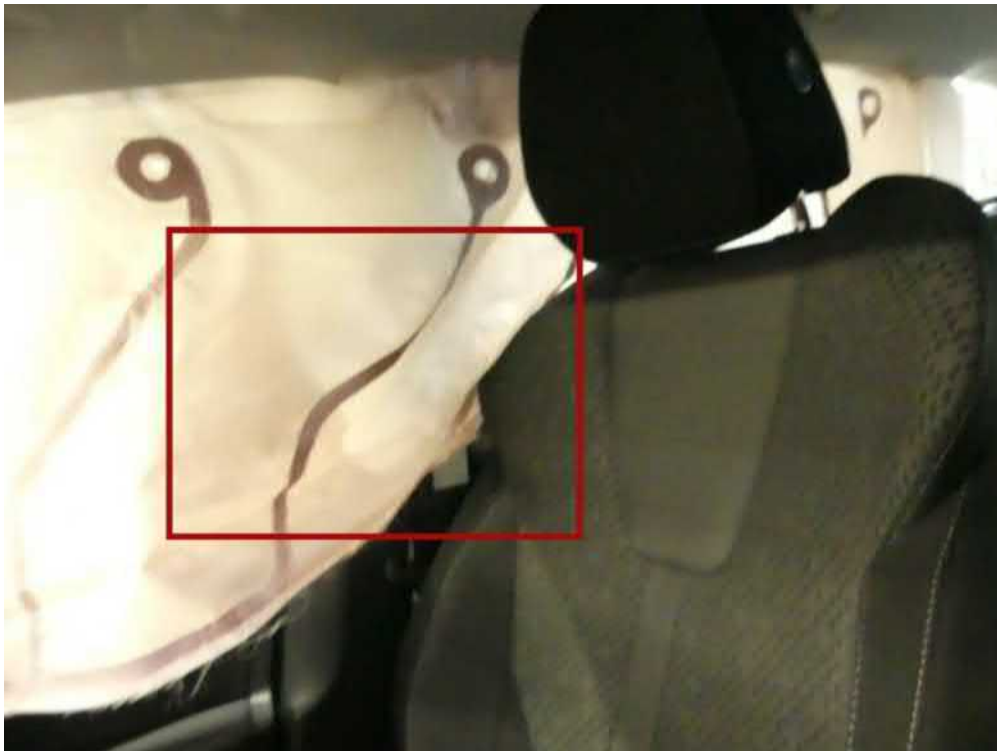

**Bild 26**

Der rechte  
Windowbag ist  
ausgelöst

Lichtbildanlage zu Gutachten Nr.:



**Bild 27**

Der Fahrergurt ist  
ausgelöst



**Bild 28**

Der Gurt hinten  
links ist ausgelöst

Lichtbildanlage zu Gutachten Nr.:



**Bild 29**

Der Gurt hinten rechts ist ausgelöst



**Bild 30**

Der linke Windowbag ist ausgelöst



Lichtbildanlage zu Gutachten Nr.:

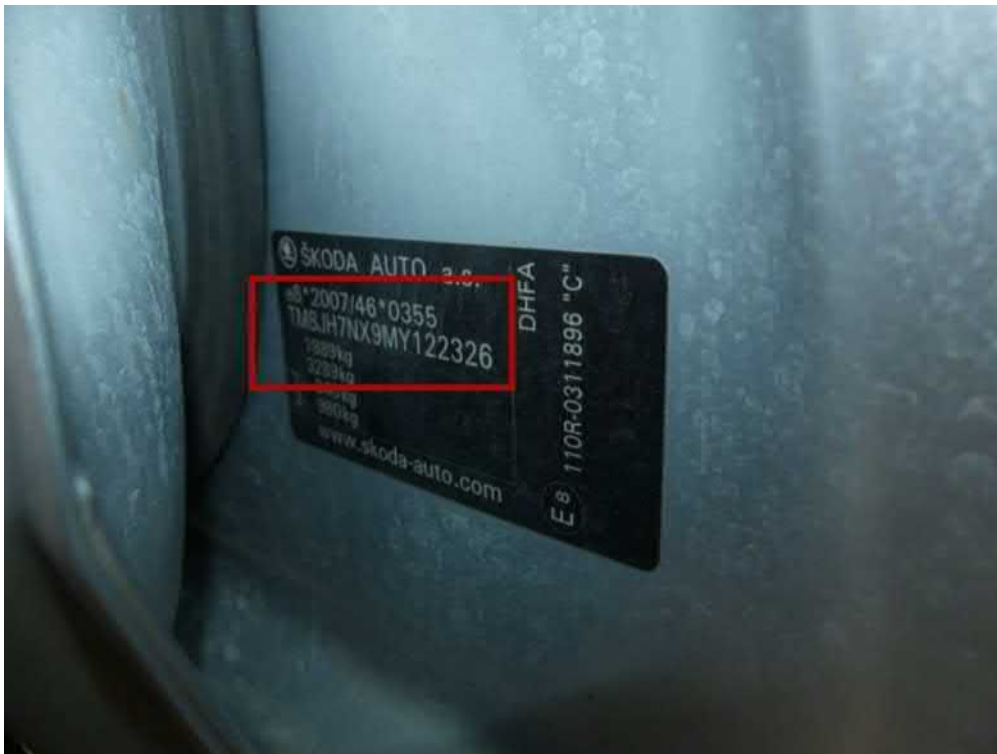

**Bild 31**

FIN



**Bild 32**

Laufleistung

Lichtbildanlage zu Gutachten Nr.:



**Bild 33**

Tankfüllstand