

08.07.2024

Zusatzdokument

LRASBK-85 Tieflader

CS Auktionen GmbH
Blankreutestraße 29
79108 Freiburg
Tel.: +49 (0) 761 1515 5300
E-Mail: vertrieb@csauktionen.de

Artikelbeschreibung:

Hersteller:	Müller Mitteltal
Typ / Verkaufsbezeichnung:	ET-TA
Art:	Anh. off. Kasten
Km-Stand / Betriebsstunden:	
Baujahr:	
Tag der Erstzulassung:	01.01.1971
FIN / SN:	14032
Kraftstoff-/Antriebsart:	
Emissionsklasse:	
Leistung (kW):	
Hubraum (cm³):	
Leergewicht (kg):	1900
Gesamtgewicht (kg):	6400
Nutzlast (kg):	
Nutzinhalt (m³):	
Türen:	
Sitzplätze:	
Unfallfrei:	
Farbe:	orange
Fälligkeit der HU:	08.2024
Schlüssel:	
Bereifung:	7,50 R16
Profiltiefe VA / HA (mm):	4/4
Maße LxBxH (mm):	5550 x 2000 x 3000
Anzahl der Vorbesitzer:	2

Besichtigung und Abholung nur nach Terminabsprache.



Checkliste:

<i>in Ordnung:</i>	<i>ja</i>	<i>nein</i>	<i>Bemerkung</i>
	<input checked="" type="checkbox"/>	<input checked="" type="checkbox"/>	
Karosserie:		<input checked="" type="checkbox"/>	Rostschäden
Unterboden:		<input checked="" type="checkbox"/>	
Bremsen:	<input checked="" type="checkbox"/>		
Bereifung:		<input checked="" type="checkbox"/>	Verschleißgrenze
Kupplung:			
Getriebe dicht:			
Achsgetriebe dicht:			
Achsen:	<input checked="" type="checkbox"/>		
Fahrwerk:	<input checked="" type="checkbox"/>		
Stoßdämpfer:			
Kühlsystem dicht:			
Auspuffanlage:			
Flüssigkeitsverlust:			
Lichtanlage:	<input checked="" type="checkbox"/>		
Batterie:			
Lenkhilfe:			
Zentralverriegelung:			
Lüftung / Klimaanlage:			
Bordinstrumente:			
Störungsmeldungen:			
Innenraum:			
Standzeit ca.:		<input checked="" type="checkbox"/>	4 Monate
Standschäden:		<input checked="" type="checkbox"/>	
Fahrbereit:	<input checked="" type="checkbox"/>		
Dokumentation:	<input checked="" type="checkbox"/>		Fahrzeugschein, Fahrzeugbrief

Überführt durch:

Sonstige Bemerkungen:



Wertbeeinflussende Faktoren:

- altersbedingter Verschleiß
- rundum verbeult, verkratzt und verschrammt
- Rostschäden an Aufbau und Rahmen
- Reifen an der Verschleißgrenze
- Holzboden ist morsch.

Wertsteigernde Faktoren:

- fahrbereit.



Fotos:



Fotos:

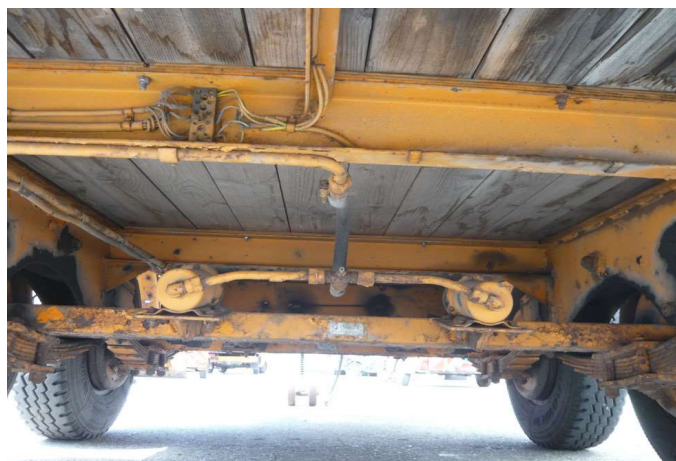

Begutachtungshilfsmittel (bei Fahrzeugen):

Zur Untersuchung des Fahrzeuges stand kein Hubmittel bzw. Grube zur Verfügung.
Aus diesem Grund war die Besichtigung der Fahrzeugunterseite nur begrenzt möglich.

Probefahrt / Probelauf:

Sonstiges:

Es wird dringend angeraten, den Artikel vor Gebotsabgabe zu besichtigen.
Die Beschaffenheit des Artikels ergibt sich aus o. g. Produktbeschreibung
(inkl. hinterlegter Bilder) sowie aus der Besichtigung des Artikels vor Ort.

