

08.07.2024

## Zusatzdokument

**LBGOG-347**

**John Deere Ackerschlepper**

CS Auktionen GmbH

Blankreutestraße 29

79108 Freiburg

Tel.: +49 (0) 761 1515 5300

E-Mail: [vertrieb@csauktionen.de](mailto:vertrieb@csauktionen.de)

### Artikelbeschreibung:

Hersteller:	John Deere
Typ / Verkaufsbezeichnung:	6430
Art:	Lof. Zugm. Ackerschlepper
Km-Stand / Betriebsstunden:	8330
Baujahr:	
Tag der Erstzulassung:	22.12.2009
FIN / SN:	LO6430R625738
Kraftstoff-/Antriebsart:	Diesel
Emissionsklasse:	
Leistung (kW):	96
Hubraum (cm³):	4525
Leergewicht (kg):	6200
Gesamtgewicht (kg):	9000
Nutzlast (kg):	
Nutzinhalt (m³):	
Türen:	2
Sitzplätze:	2
Unfallfrei:	
Farbe:	grün
Fälligkeit der HU:	01.2025
Schlüssel:	1
Bereifung:	440/80 R24, 600/65 R38
Profiltiefe VA / HA (mm):	20 %, 30 %
Maße LxBxH (mm):	4700 x 2550 x 2820
Anzahl der Vorbesitzer:	1

**Besichtigung und Abholung nur nach Terminabsprache.**



## Checkliste:

<i>in Ordnung:</i>	<i>ja</i>	<i>nein</i>	<i>Bemerkung</i>
	<input checked="" type="checkbox"/>	<input checked="" type="checkbox"/>	
Karosserie:		<input checked="" type="checkbox"/>	Rostschäden
Unterboden:		<input checked="" type="checkbox"/>	Rostschäden
Bremsen:	<input checked="" type="checkbox"/>		
Bereifung:	<input checked="" type="checkbox"/>		
Kupplung:	<input checked="" type="checkbox"/>		
Getriebe dicht:		<input checked="" type="checkbox"/>	ölfeucht
Achsgetriebe dicht:		<input checked="" type="checkbox"/>	ölfeucht
Achsen:	<input checked="" type="checkbox"/>		
Fahrwerk:	<input checked="" type="checkbox"/>		
Stoßdämpfer:	<input checked="" type="checkbox"/>		
Kühlsystem dicht:	<input checked="" type="checkbox"/>		
Auspuffanlage:		<input checked="" type="checkbox"/>	rostig
Flüssigkeitsverlust:		<input checked="" type="checkbox"/>	Motor-, Getriebe-, Hydrauliköl
Lichtanlage:	<input checked="" type="checkbox"/>		
Batterie:	<input checked="" type="checkbox"/>		
Lenkhilfe:	<input checked="" type="checkbox"/>		
Zentralverriegelung:		<input checked="" type="checkbox"/>	
Lüftung / Klimaanlage:	<input checked="" type="checkbox"/>		
Bordinstrumente:	<input checked="" type="checkbox"/>		
Störungsmeldungen:	<input checked="" type="checkbox"/>		
Innenraum:		<input checked="" type="checkbox"/>	abgenutzt / Rückbauschäden
Standzeit ca.:		<input checked="" type="checkbox"/>	3 Monate
Standschäden:	<input checked="" type="checkbox"/>		
Fahrbereit:	<input checked="" type="checkbox"/>		
Dokumentation:	<input checked="" type="checkbox"/>		Fahrzeugschein, Fahrzeugbrief, Serviceheft

Überführt durch:

Sonstige Bemerkungen:



#### Wertbeeinflussende Faktoren:

- altersbedingter Verschleiß
- rundum verbeult, verkratzt und verschrammt
- verbraucht und verschlissen
- Rostschäden an Aufbau und Rahmen
- Kotflügel durchgerostet
- Motor, Getriebe, Hydraulik: ölflecht
- Innenraum abgenutzt mit Rückbauschäden
- Einstieg links beschädigt
- reparaturbedürftig.

#### Wertsteigernde Faktoren:

- fahrbereit
- Frontlader
- Front- und Heckhydraulik
- Front- und Heckzapfwelle
- Druckluftbremsanlage
- Klimaanlage
- Kommunalplatte
- Achsverblockung
- Motor wurde bei 3350 Bh ersetzt
- Getriebe wurde bei 6500 Bh ersetzt.



Fotos:





Fotos:





Fotos:

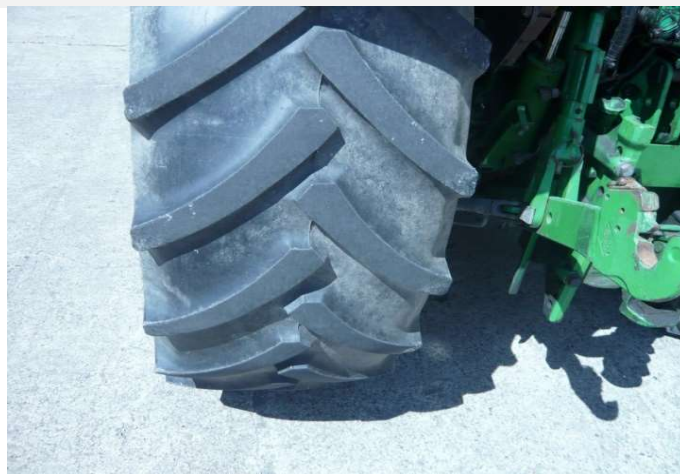



Fotos:

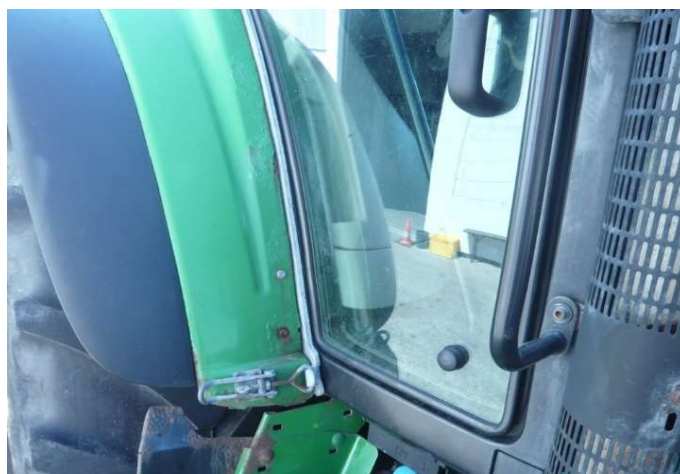
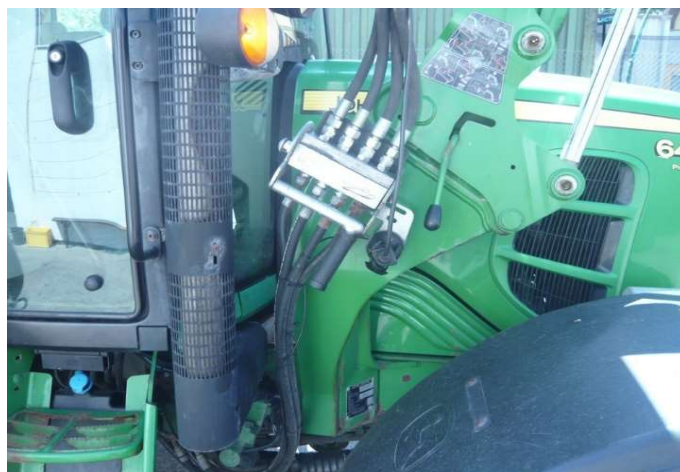
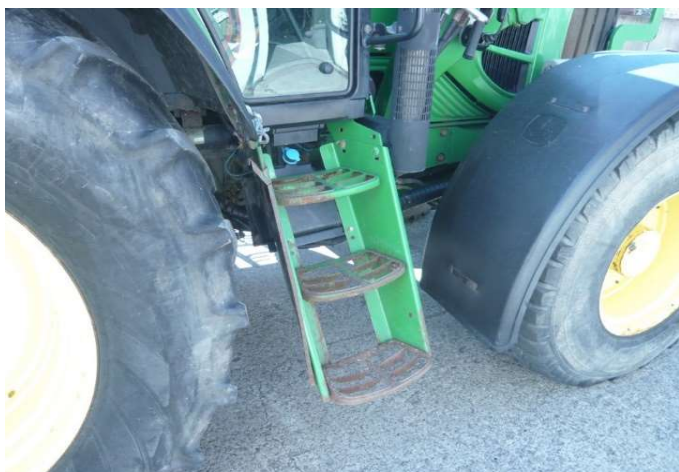



Fotos:

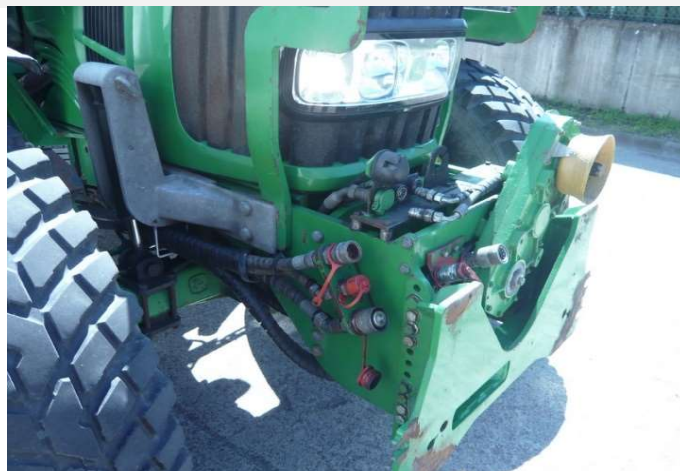



Fotos:

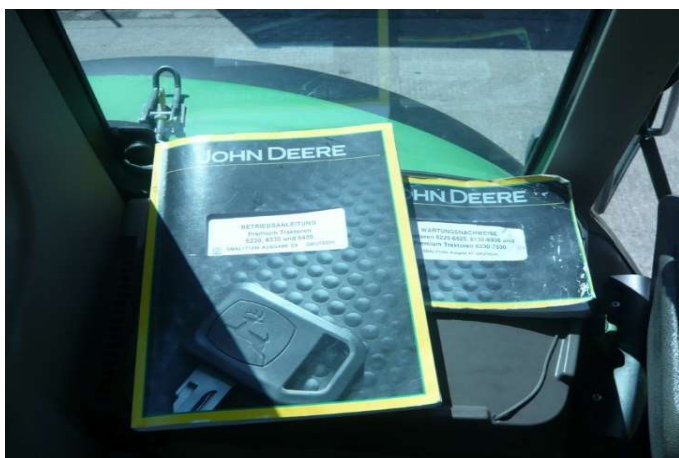

**Begutachtungshilfsmittel (bei Fahrzeugen):**

Zur Untersuchung des Fahrzeuges stand kein Hubmittel bzw. Grube zur Verfügung.  
Aus diesem Grund war die Besichtigung der Fahrzeugunterseite nur begrenzt möglich.

**Probefahrt / Probelauf:**

**Sonstiges:**

Es wird dringend angeraten, den Artikel vor Gebotsabgabe zu besichtigen.  
Die Beschaffenheit des Artikels ergibt sich aus o. g. Produktbeschreibung  
(inkl. hinterlegter Bilder) sowie aus der Besichtigung des Artikels vor Ort.

