



# TÜV NORD Mobilität GmbH & Co. KG

Schaden- und Wertgutachten  
Wurster Str. 92 27580 Bremerhaven  
Tel.: 0471 970901 0 Fax: 0471 970901 10  
e-Mail: marnickel@tuev-nord.de www.tuev-nord.de

TÜV NORD Mobilität GmbH & Co. KG • Wurster Str. 92 • 27580 Bremerhaven

Firma  
Friedrich - Loeffler Institut  
Bundesanstalt für Tiergesundheit  
c/o Frau von Hörsten  
Dörnbergstr. 25-27  
29223 Celle

erstellt durch : Martin Willy Nickel  
Handy : 0160 8884650  
Datum : 26.02.2024

## Gutachten

**0039B4U816**

Bei Rückfragen bitte angeben!

Betreff : Fahrzeugbewertung CE TT305  
Ihr Zeichen : Auftrag Nr.:2402703  
Anspruchsteller : Firma Friedrich - Loeffler Institut  
Bundesanstalt für Tiergesundheit c/o Frau von Hörsten  
Dörnbergstr. 25-27, 29223 Celle  
Amtliches Kennzeichen : CE TT305  
Auftrag vom : 14.02.2024  
Besichtigungsdatum / -ort : 21.02.2024 / FLI Celle  
Besichtigt durch : Sv Martin Nickel  
Anwesend : keiner

### Kosten- und Wertzusammenstellung:

<b>Händlereinkaufswert ohne Umsatzsteuer</b>	<b>EUR</b>	<b>17.352,94</b>
Umsatzsteuer 19 %	EUR	3.297,06
<b>Händlereinkaufswert incl. Umsatzsteuer</b>	<b>EUR</b>	<b>20.650,00</b>
<b>Händlerverkaufswert ohne Umsatzsteuer</b>	<b>EUR</b>	<b>20.504,20</b>
Umsatzsteuer 19 %	EUR	3.895,80
<b>Händlerverkaufswert incl. Umsatzsteuer</b>	<b>EUR</b>	<b>24.400,00</b>

**Gutachten Nr.: 0039B4U816**

**Datum: 26.02.2024**

**Technische Daten und Fahrzeugbeschreibung**

Amtliches Kennzeichen : CE TT305  
 Fahrzeugart : PKW  
 Aufbauart : Kombi, 5-türig  
 Fabrikat : OPEL  
 Typ / Untertyp : Insignia / Insignia Sports Tourer 2.0 Diesel Elegance  
 Fahrzeug-Ident-Nummer : W0VZT8EPXM1021592  
 Hubraum / Leistung : 1955 ccm / 128 kW  
 Motorart / Zylinder / Motorbauart : Diesel Kat / 4-Zylinder / Reihe  
 Abgascode : Euro 6  
 Plätze : 5  
 KBA-Nr.: : 1844AMC  
 Leer- / zul. Gesamtgewicht / Nutzlast : 1610 kg / 2205 kg / 595 kg  
 Länge / Breite / Höhe : 4986 mm / 1941 mm / 1500 mm  
 Reifendimension vorn / hinten : 225/55 R17 97V / 225/55 R17 97V  
 Reifenfabrikat : Bridgestone  
 : Winter-Reifen

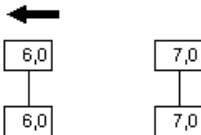

Profiltiefe in (mm) : Tirefit  
 Reifenzustand : verkehrssicher  
 Anzahl der Achsen : 2

2. Reifensatz  
 Reifendimension vorn / hinten : 225/55 R17 97W / 225/55 R17 97W  
 Reifenfabrikat : Bridgestone  
 : Sommer-Reifen

Felegentyp : Leichtmetall  
 Reifenzustand : verkehrssicher



Profiltiefe in (mm) :  
 Radstand : 2829 mm  
 Baujahr / Erstzulassung : 2021 / 21.09.2021  
 Letzte Zulassung : 21.09.2021  
 Laufleistung abgelesen : 27806 km  
 Farbe : silber  
 Lackart : Metallic (2Schicht)  
 Fahrzeugzustand : gepflegt  
 Besichtigungszustand : fahrbereit, verkehrssicher, unzerlegt, ohne Verwendung einer Hebebühne

**Gutachten Nr.: 0039B4U816****Datum: 26.02.2024**

Serien/Sonderausstattungen

: Ablagefächer; Airbag: Frontairbags (mehrstufig) und Seitenairbags, Fahrer und Beifahrer; Airbag: Kopfairbag vorne und hinten außen; Ambientebeleuchtung; Anti-Blockier-System (ABS); Außenspiegel für Fahrer- und Beifahrerseite elektr. einstell- und beheizbar; Berg-Anfahr-Assistent; Bremsleuchte, dritte; Dachreling, silber eloxiert; Dekorleiste Hexagon; Dieselpartikelfilter; Drehzahlmesser; Elektronische Bremskraftverteilung (EBV); Elektronisches Stabilisierungsprogramm (ESP - Plus); Fahrerinfodisplay, 3,5"; Fensterheber elektrisch vorn und hinten; Frontkollisionswarner mit Fußgängererkennung und automatischer Gefahrenbremsung; Fußgängerschutz inkl. aktiver Motorhaube; Gepäckraumabdeckung; Geschwindigkeitsregler; Getriebe: 6-Gang-Schaltgetriebe; Heckscheibenwischer; Kindersicherung in den hinteren Türen, manuell; Klimatisierungsautomatik Zwei Zonen; Kopfstützen vorn; Kopfstützen, hinten (3 Stück); Lackierung: Uni; LED-Frontscheinwerfer; LED-Nebelscheinwerfer; LED-Tagfahrlicht inkl. LED-Blinker, vorn und LED-Rückleuchten; Lenksäule höhen-/längseinstellbar; Make-up-Spiegel in beiden Sonnenblenden, beleuchtet; Mittelarmlehne, vorn; Paket: Innovations 1; Parkbremse, elektrisch; Parkpilot, Einparkhilfe vorn und hinten; Polster: Stoff Billy, Schwarz; Quickheat Schnellheizsystem; Räder: Leichtmetallräder 7,5 J x 17 im 5 Doppelspeichen-Design; Radio: Digitaler Radioempfang DAB+; Radio: Multimedia Radio 7" Touchscreen-Farbdisplay; Reifendruck-Anzeige; Reifen-Reparatur-Set; Rücksitzlehne im Verhältnis 60:40 vorklappbar; Servolenkung; Sicherheitsgurte: Dreipunktsicherheitsgurte auf allen Plätzen; Sicherheitsnetz; Sicht-Ausstattung; Sitze: Ergonomischer Aktiv-Sitz, (AGR) Fahrer; Spurhalte-Assistent; Start/Stop System; Stoßfänger in Wagenfarbe lackiert; Traction Control (TC) Plus; Vorrüstung für Kindersitz-Haltesystem "ISOFIX"; Wärmeschutzverglasung, grün getönt; Wegfahrsperrung; Zentralverriegelung mit Funkfernbedienung; Zündschlüssel, Zweiter, klappbar; Paket: Easy-Access; Park & Go mit Rückfahrkamera, digital; Polster: Stoff Monita/Premium-Lederoptik

reparierte Vorschäden

: - Am Fahrzeug waren bei äußerlicher, optischer Betrachtung keine reparierten Vorschäden erkennbar.  
Eine stichprobenartige Lackschichtdickenmessung wurde durchgeführt. Auffälligkeiten wurden nicht festgestellt.

nicht reparierte Vorschäden

: - siehe Fahrzeugzustandsbewertung / Minderwerttabelle

**Gutachten Nr.: 0039B4U816****Datum: 26.02.2024****Fahrzeugdaten-Unterlagen**

Die technischen Daten wurden der vorgelegten Zulassungsbescheinigung Teil 1 entnommen.

**Fahrzeug-Identifizierungs-Nummer (FIN)**

Die Fahrzeug-Identifizierungs-Nummer (FIN) wurde am Fahrzeug abgelesen und die Übereinstimmung mit den eingesehenen Unterlagen festgestellt.

**Besichtigungsbedingungen**

Die Besichtigungsbedingungen waren zur Beurteilung des Fahrzeugschadens ausreichend.

Zur Untersuchung des Fahrzeuges standen weder Hubmittel (Hebebühne, Wagenheber, o.ä.) noch eine Auffahrrampe bzw. Grube zur Verfügung. Eine Inaugenscheinnahme des Unterbodens war aus diesem Grund nur begrenzt möglich.

**Verkehrssicherheit zum Besichtigungszeitpunkt**

Eine Beeinträchtigung der Verkehrssicherheit wurde nicht festgestellt.

**Werterhöhende Reparaturen**

Dem Sachverständigen lagen keine Informationen über werterhöhende Reparaturaufwendungen vor.

**Besonderes / Sonstiges**

Der im Gutachten festgestellte Fahrzeugzustand bezieht sich nur auf die festgestellten Schäden oder Mängel, die über die normale Abnutzung entsprechend der Laufzeit/Laufleistung bzw. über das übliche Verschleißmaß hinausgehen.

Die Besichtigung umfasste eine äußere Inaugenscheinnahme des Fahrzeuges ohne die Demontage von Verkleidungsteilen etc.

**Schlusswort**

Die vorliegende Fahrzeugbewertung wurde erstellt durch den Sachverständigen Herrn Martin Willy Nickel.

Der Sachverständige für Unfall-, Schaden und Wertgutachten

Bremerhaven, 26.02.2024

Martin Willy Nickel



## **TÜV NORD Mobilität GmbH & Co. KG**

Schaden- und Wertgutachten  
Wurster Str. 92 27580 Bremerhaven  
Tel.: 0471 970901 0 Fax: 0471 970901 10  
e-Mail: marnickel@tuev-nord.de www.tuev-nord.de

**Gutachten Nr.: 0039B4U816**

**Datum: 26.02.2024**

Die Fahrzeugbewertung umfasst - 11 - Seiten incl. der Lichtbildanlage.

Diese Fahrzeugbewertung wurde elektronisch erstellt und ist auch ohne Unterschrift gültig.

**Gutachten Nr.: 0039B4U816**

**Datum: 26.02.2024**



**Bild 1**

**Fahrzeugansicht diagonal vorn links**



**Bild 2**

**Fahrzeugansicht diagonal hinten rechts**

Gutachten Nr.: 0039B4U816

Datum: 26.02.2024



Bild 3 Typenschild mit FIN



Bild 4 Wegstreckenzähler, abgelesen

**Gutachten Nr.: 0039B4U816**

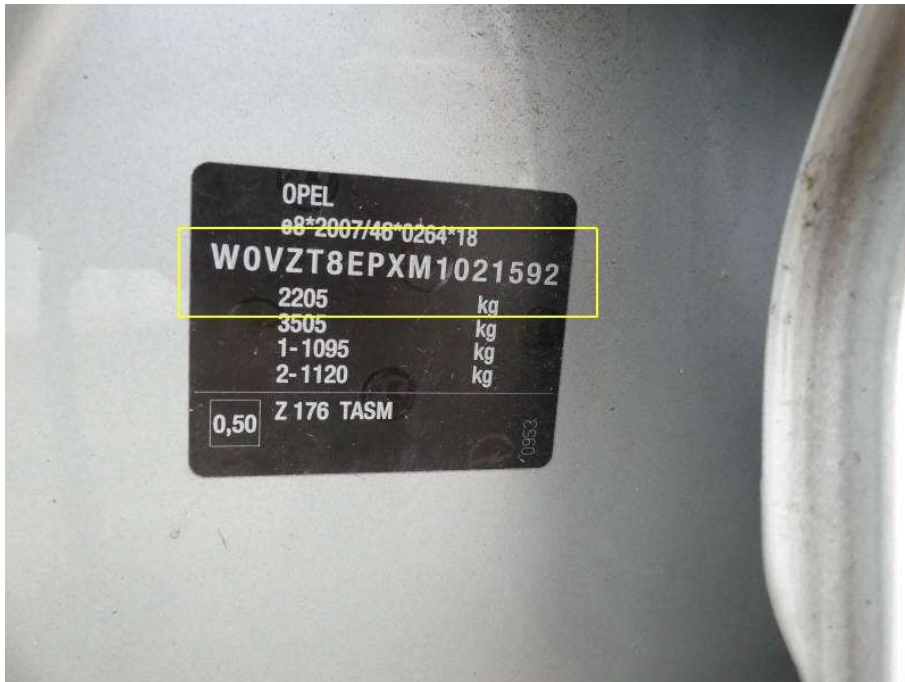
**Datum: 26.02.2024**



**Bild 5** Übersicht Innenraum vorn



**Bild 6** Übersicht Fond



Gutachten Nr.: 0039B4U816

Datum: 26.02.2024



Bild 7

Übersicht Kofferraum



Bild 8

Übersicht Motorraum

Gutachten Nr.: 0039B4U816

Datum: 26.02.2024

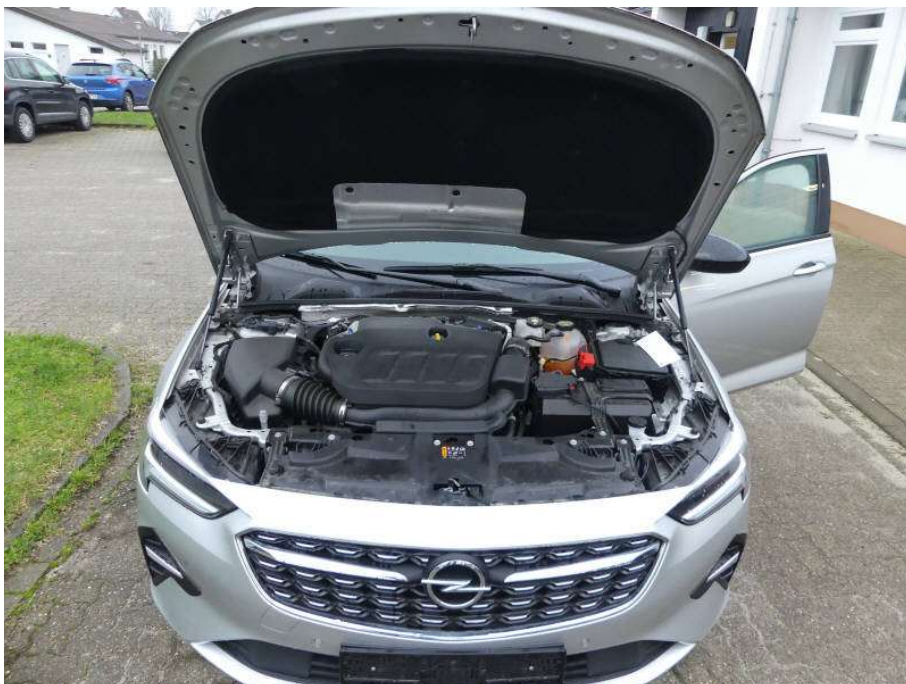

Bild 9

Montierte Bereifung



Bild 10

Fahrzeuginstrumente / Schlüssel

**Gutachten Nr.: 0039B4U816**

**Datum: 26.02.2024**



Bild 11

2. Radsatz