



TÜV NORD Mobilität GmbH & Co. KG

Schaden- und Wertgutachten
Am TÜV 1 30519 Hannover
Tel.: 0160 888 1602 Fax: 0511 998 669 0737
e-Mail: mamai@tuev-nord.de www.tuev-nord.de

TÜV NORD Mobilität GmbH & Co.KG • Am TÜV 1 • 30519 Hannover

Wasserverband Garbsen-Neustadt
Am Rübenberge
Gehrbreite 10 - 12
30823 Garbsen

erstellt durch :
Max Mai
Handy : 0160 888 1602
Datum : 29.05.2024

Gutachten

0142W4K625

Bei Rückfragen bitte angeben!

Betreff : Fahrzeugbewertung H-WV 1055
Fahrzeughalter : Wasserverband Garbsen-Neustadt
Am Rübenberge
Gehrbreite 10 - 12, 30823 Garbsen
Amtliches Kennzeichen : H-WV 1055
Auftrag vom : 29.05.2024
Besichtigungsdatum : 29.05.2024
Besichtigungsort : Firma TÜV NORD STATION Garbsen
Bauboulevard, 30827 Garbsen
Besichtigt durch : Max Mai
Anwesend : keiner

Bewertungsergebnis:

Händlerverkaufswert ohne Umsatzsteuer	EUR	12.100,84
Umsatzsteuer 19 %	EUR	2.299,16
Händlerverkaufswert mit Umsatzsteuer	EUR	14.400,00
Händlerverkaufswert ohne Umsatzsteuer	EUR	14.033,61
Umsatzsteuer 19 %	EUR	2.666,39
Händlerverkaufswert mit Umsatzsteuer	EUR	16.700,00



TÜV NORD Mobilität GmbH & Co. KG

Schaden- und Wertgutachten
Am TÜV 1 30519 Hannover
Tel.: 0160 888 1602 Fax: 0511 998 669 0737
e-Mail: mamai@tuev-nord.de www.tuev-nord.de

Gutachten Nr.: 0142W4K625

Datum: 29.05.2024

AUFTRAGS-NR: 0142W4K625

SCHLÜSSEL-NR: 40462317

F A H R Z E U G B E W E R T U N G

SCHADENNUMMER:

FZ-HALTER / AUFTRAGGEBER: WASSERVERBAND GARBSEN-NEUSTADT AM RÜBENBERGE
GEHRBREITE 10 - 12
30823 GARBSEN

BESICHTIGUNGSDATUM / ORT: 29.05.2024 / GARBSEN

AMTLICHES KENNZEICHEN: H-WV 1055

ART / AUFBAU: PKW / GESCHLOSSEN

HERSTELLER: SKODA
TYP: YETI
AUSFÜHRUNG: YETI OUTDOOR 2.0 TDI AMBITION GREEN TEC
FAHRZEUG IDENT NR: TMBJD75L8F6075832

FARBE: BLAU
TÜREN: 5

MOTORART: DIESEL
HUBRAUM / LEISTUNG: 1.968 CCM / 103 KW
ZYLINDER / SCHADSTOFFKLASSE: 4 / EURO 5

ERSTE / LETZTE ZULASSUNG: 11.06.2015 /11.06.2015
NÄCHSTE HU / AU: 12.2024 /

GESAMTLAUFLEISTUNG: 62.218 KM ABGELESEN

BEREIFUNG MILLIMETER
V-ACHSE: 215/60 R 16 95H 6.0 6.0
H-ACHSE: 215/60 R 16 95H 7.0 7.0

* FORTSETZUNG SIEHE FOLGESEITE(N) *

VERKAUFSWERT MIT MWST	EUR****	16.700,00
ENTHALTENE MWST	EUR****	2.666,39
EINKAUFSWERT MIT MWST	EUR****	14.400,00
ENTHALTENE MWST	EUR****	2.299,16

HANNOVER , DEN 29.05.2024

SYSTEM AUDATEX

Gutachten Nr.: 0142W4K625**Datum: 29.05.2024**

AUFTRAGS-NR: 0142W4K625

SCHLÜSSEL-NR: 40462317

SERIEN - AUSSTATTUNG

ABLAGE YETI; AEROSCHEIBENWISCHER VORN UND HINTEN; AIRBAG, FAHRER UND BEIFAHRENER; AIRBAG, FAHRER-KNIEAIRBAG; AIRBAG, KOPFAIRBAGS; AIRBAG, SEITENAIRBAGS VORNE; ANTILOCKIERSYSTEM (ABS); ANTRIEBSSCHLUPFREGLUNG (ASR); AUßENSPIEGEL ELEKTRISCH EINSTELL- UND BEHEIZBAR MIT INTEGRIERTEN SEITENBLINKERN; AUßENTEMPERATURANZEIGE; BREMSASSISTENT, HYDRAULISCH; BRILLENFACH AM DACHHIMMEL; DACHREILING, SCHWARZ; DREHZAHLMESSER; DRITTE BREMSLEUCHE; ESC ELEKTRONISCHES STABILITÄTSPROGRAMM INKLUSIVE EDS UND DSR; FAHRLICHTASSISTENT; FENSTERHEBER ELEKTRISCH VORN, INKL. EINKLEMMSCHUTZ; GESCHWINDIGKEITSREGELANLAGE (TEMPOMAT); GETRIEBE: 6-GANG-GETRIEBE; GETÖNTE SCHEIBEN; HECKSCHEIBENWISCHER; ISOFIX-VORBEREITUNG AUF DEN ÄUßEREN RÜCKSITZEN; KLIMAAANLAGE; KOPFSTÜTZEN VORN UND HINTEN HÖHENVERSTELLBAR; LACKIERUNG: UNI; LENKRAD HÖHEN-UND LÄNGENEINSTELLBAR; LENKRAD: 3-SPEICHEN-LEDERLENKRAD; MSR (MOTORSCHEPPMOMENTREGELUNG); MAXI-DOT-DISPLAY FÜR MULTIFUNKTIONSANZEIGE; MITTELARMLEHNE VORN, INKL. ABLAGEFACH; NEBELSCHEINWERFER MIT INTEGRIERTEM ABBIEGELICHT; OHNE MOTORBEZEICHNUNG; PARKSENSOREN HINTEN; POLLEN- UND STAUBFILTER; POLSTER: STOFF SPIRIT-SCHWARZ; RADIO: MUSIKSYSTEM SWING (2 DIN); RADIOZUBEHÖR: 8 LAUTSPRECHER; RADIOZUBEHÖR: LINE-IN-AUDIOANSCHLUSS (3,5 MM) IN DER MITTELARMLEHNE VORN; REIFEN-MOBILITÄTSSSET; REIFENDRUCKÜBERWACHUNG; RÄDER: 16"-LEICHTMETALLFELGEN HELIX; SCHALT- UND HANDBREMSHEBEL MIT LEDERELEMENTEN; SCHALTTEMPFEHLUNGSANZEIGE FÜR SCHALTGETRIEBE; SCHEIBENWASCHDÜSEN BEHEIZT; SERVOLENKUNG, ELEKTROMECHANISCH; SICHERHEITSGURTE YETI; SITZE: FAHRER- UND BEIFAHRERSITZ HÖHENVERSTELLBAR; SITZE: MITTELSITZ HINTEN MIT TISCHFUNKTION; SITZSYSTEM VARIOFLEX IM FOND;; SONNENBLENDEN AUF FAHRER- UND BEIFAHRENERSEITE, MIT MAKE-UP-SPIEGEL UND EINSTECKTASCHEN; START/STOPP-AUTOMATIK INKL. BREMSENERGIERÜCKGEWINNUNG; STECKDOSE 12V - IN DER MITTELKONSOLE UND IM KOFFERRAUM; STOßFÄNGER TEILLACKIERT; TAGFAHRLICHT, DEAKTIVIERBAR; VERZURRÖSEN IM KOFFERRAUM; WEGFAHRSPERRE; ZENTRALVERRIEGELUNG MIT FUNKFERNBEDIENUNG;

SONDER - ZUBEHÖR

ANHÄNGERKUPPLUNG, ABNEHMBAR MIT ADAPTER; LACKIERUNG: METALLIC; PARKSENSOREN VORN UND HINTEN; POLSTER: LEDER-ALCANTARA-AUSSTATTUNG ANTILOPE; SITZE VORNE BEHEIZBAR; SITZE: KLAPPBARE BEIFAHRENSITZLEHNE; VARIABLER LADEBODEN IM KOFFERRAUM;

FEHLENDES/MODIFIZIERTES - ZUBEHÖR

SYSTEM AUDATEX



TÜV NORD Mobilität GmbH & Co. KG

Schaden- und Wertgutachten

Am TÜV 1 30519 Hannover

Tel.: 0160 888 1602 Fax: 0511 998 669 0737

e-Mail: mamai@tuev-nord.de www.tuev-nord.de

Gutachten Nr.: 0142W4K625

Datum: 29.05.2024

AUFTRAGS-NR: 0142W4K625

SCHLÜSSEL-NR: 40462317

WERTBEEINFLUSSENDE FAKTOREN

NOTWENDIGE REPARATUREN

- KORROSION AN DER BREMSE VORNE, ERNEUERN
- LEHNENBEZUG VL BESCHÄDIGT, ERNEUERN
- STOßFÄNGERUNTERTEIL DEFORMIERTT, ERNEUERN
- TÜR HINTEN LINKS VERKRATZT, GEBRAUCHSSPUR
- TÜR VORNE RECHTS VERKRATZT, GEBRAUCHSSPUR

SERIEN BEREIFUNG

V-ACHSE: 205/55 R 16 H

H-ACHSE: 205/55 R 16 H

MONTIERTE BEREIFUNG

V-ACHSE: 215/60 R 16 95H LI: (SO) 6.0 mm RE: (SO) 6.0 mm

H-ACHSE: 215/60 R 16 95H LI: (SO) 7.0 mm RE: (SO) 7.0 mm

SO=SOMMER-ORIGINAL

SYSTEM AUDATEX



TÜV NORD Mobilität GmbH & Co. KG

Schaden- und Wertgutachten

Am TÜV 1 30519 Hannover

Tel.: 0160 888 1602 Fax: 0511 998 669 0737

e-Mail: mamai@tuev-nord.de www.tuev-nord.de

Gutachten Nr.: 0142W4K625

Datum: 29.05.2024

AUFTRAGS-NR: 0142W4K625

SCHLÜSSEL-NR: 40462317

E R G E B N I S : DIE AUF DEN 29.05.2024 BEZOGENE BEWERTUNG DES VORSTEHEND
BESCHRIEBENEN FAHRZEUGES HAT UNTER BERUECKSICHTIGUNG DER
OERTLICHEN MARKTLAGE UND ALLER SONSTIGEN WERTBEEINFLUSSENDEN
FAKTOREN ZU FOLGENDEM ERGEBNIS GEFUEHRT

VERKAUFSWERT MIT MWST	EUR****	16.700,00
ENTHALTENE MWST	EUR****	2.666,39
EINKAUFSWERT MIT MWST	EUR****	14.400,00
ENTHALTENE MWST	EUR****	2.299,16

HANNOVER , DEN 29.05.2024

SYSTEM AUDATEX

Gutachten Nr.: 0142W4K625

Datum: 29.05.2024

Fahrzeugdaten-Unterlagen

Die technischen Daten wurden der vorgelegten Zulassungsbescheinigung Teil 1 entnommen.

Fahrzeug-Identifizierungs-Nummer (FIN)

Die Fahrzeug-Identifizierungs-Nummer (FIN) wurde am Fahrzeug abgelesen und die Übereinstimmung mit den eingesehenen Unterlagen festgestellt.

Besonderes / Sonstiges

Die Besichtigung umfasste eine äußere Inaugenscheinnahme des Fahrzeuges ohne die Demontage von Verkleidungsteilen etc.

Schlusswort

Die vorliegende Fahrzeugbewertung wurde erstellt durch den Sachverständigen Herrn Max Mai.

Der Sachverständige für Unfall-, Schaden und Wertgutachten

Hannover, 29.05.2024

Max Mai

Die Fahrzeugbewertung umfasst - 13 - Seiten incl. der Lichtbildanlage.

Diese Fahrzeugbewertung wurde elektronisch erstellt und ist auch ohne Unterschrift gültig.

Gutachten Nr.: 0142W4K625

Datum: 29.05.2024



Bild 1



Bild 2

Gutachten Nr.: 0142W4K625

Datum: 29.05.2024



Bild 3



Bild 4

Gutachten Nr.: 0142W4K625

Datum: 29.05.2024



Bild 5



Bild 6

Gutachten Nr.: 0142W4K625

Datum: 29.05.2024



Bild 7



Bild 8

Gutachten Nr.: 0142W4K625

Datum: 29.05.2024

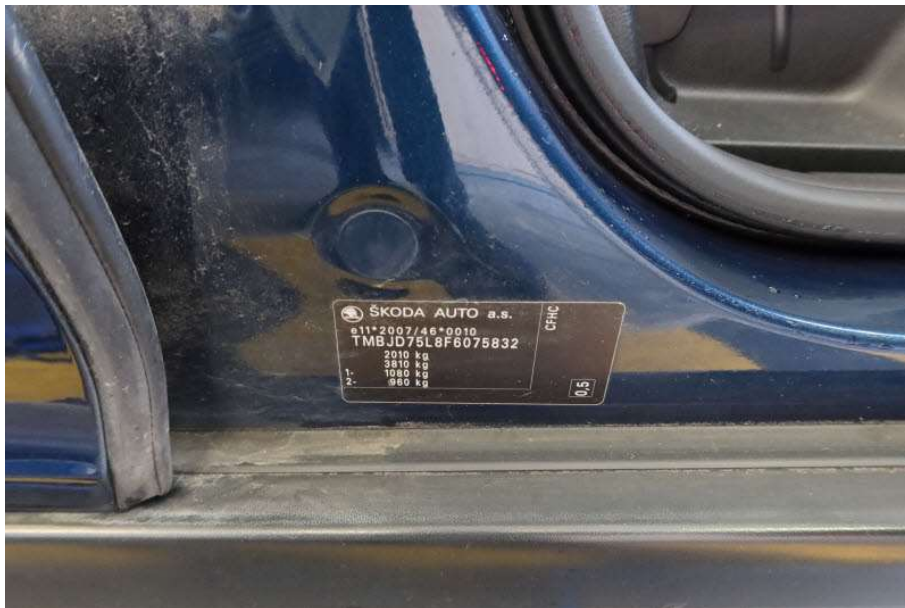

Bild 9



Bild 10

Gutachten Nr.: 0142W4K625

Datum: 29.05.2024



Bild 11

Lehnenbezug vorne links beschädigt



Bild 12

Korrosion an der Bremse vorne

Gutachten Nr.: 0142W4K625

Datum: 29.05.2024



Bild 13

Stoßfängerunterteil hinten deformiert