

DEKRA-Nr:

vom 03.03.2024

DEKRA Automobil GmbH

DEKRA Automobil GmbH



## Bewertungsgutachten

### Kennzeichen

**FIN WVVZZZ3CZAE094286**

Aktenzeichen	2031-01#2023/147-PV1
Auftraggeber	Polizeipräsidium Trier Trier, Salvianstr. 9, 54290 Trier
Ihr Auftrag vom	27.02.2024, per e-Mail durch Frau
Besichtigung	29.02.2024 um 10:30 Autohilfe Buschmann GmbH, Ottostr. 3, 54294 Trier

### Zusammenfassung und Ergebnis

Die auf den 29.02.2024 bezogene Bewertung des vorstehend beschriebenen Fahrzeuges / Objekts hat auf der Basis der gültigen Marktbeobachtung der DAT Deutschland sowie unter Berücksichtigung aller sonstigen wertbeeinflussenden Faktoren zu folgendem Ergebnis geführt.

	ohne MwSt.	mit 19% MwSt.
Einkaufswert (Restwert) am Markt ermittelt		<b>965,00 EUR</b>

Dieser Wert beinhaltet die gegebenenfalls vom Veräußerer zu entrichtende Mehrwertsteuer.

DEKRA-Nr.:

vom 03.03.2024

### Auftrag

Entsprechend Ihres Auftrages vom 27.02.2024 wurde ein Bewertungsgutachten erstellt. Die Auftragserteilung erfolgte per e-Mail, durch Frau Auftragsgemäß erfolgt die Bewertung zum Stichtag 29.02.2024.

### Besichtigung

Die Besichtigung erfolgte am 29.02.2024 um 10:30-Uhr durch Herrn ... bei Autohilfe Buschmann GmbH, Ottostr. 3, 54294 Trier, ohne Anwesenheit einer bevollmächtigten Person.

Die Besichtigung war auf Grund ungünstiger Lichtverhältnisse zum Besichtigungszeitpunkt nur in eingeschränktem Umfang möglich. Auf Grund der vorgefundenen Standortbedingungen sowie dem Umstand, dass das Fahrzeug nicht bewegt werden konnte, war die Besichtigung nur in eingeschränktem Umfang möglich. Das Fahrzeug wurde zum Zeitpunkt der Besichtigung in einem nicht gereinigten Zustand vorgefunden. Das Fahrzeug wurde von oben besichtigt. Eine Besichtigung von unten war zum Besichtigungszeitpunkt nicht möglich. Bei der Besichtigung konnte keine Fahrprobe durchgeführt werden. Folglich sind Mängel bzw. Schäden, die nur bei einer Fahrprobe feststellbar sind, nicht berücksichtigt. Im Rahmen der Fahrzeugbesichtigung wurde ein Probelauf des Motors durchgeführt. Der Fehlerspeicher war zum Besichtigungszeitpunkt nicht ausgelesen. Abgasrelevante Baugruppen wurden messtechnisch nicht überprüft. Folglich wurden Mängel, die nur bei einer Abgasuntersuchung feststellbar sind, nicht berücksichtigt.

Die am Fahrzeug / Objekt abgelesene Identnummer wurde mit den zur Verfügung stehenden originalen Fahrzeug- / Objektdokumenten verglichen. Hierbei wurde Übereinstimmung festgestellt. Von dem Fahrzeug / Objekt wurden digitale Fotos gefertigt.

Bei der Besichtigung wurden folgende Schlüssel vorgelegt:  
1 Hauptschlüssel.

### Bezugsgrundlagen

Für die Bearbeitung des Vorganges standen folgende Unterlagen zur Verfügung:  
- Fz-Schein/Zul.Beschein. Teil 1

Auf durchgeführte bzw. ausstehende Reparaturen wird unter dem Punkt "Zustandsbeschreibung" eingegangen.

### Besonderes

Bei der Lackschichtdickenmessung wurden bei mindestens drei Messungen pro Bauteil Lackschichtdicken von 125 µm bis 280 µm festgestellt. Es wurde eine optische Überprüfung auf Vorschäden und eine Lackschichtdickenmessung vorgenommen. Dabei wurden Nachlackierungen an folgenden Karosserieteilen festgestellt:

#### - Kotflügel vorne rechts weist eine erhöhte Lackschichtdicke auf

Ohne weitere Untersuchungen wurde nach dem Umfang der festgestellten Nachlackierungen und der Ausführungsqualität nach sachverständigem Ermessen kein merkantiler Minderwert angesetzt. Prüflation/en: Schadenerweiterung nach Diagnose nicht auszuschließen.

### Fahrzeugbeschreibung

#### Zulassungsdaten

Hallereintrag	
Kennzeichen	
Tag der Erstzulassung	02.03.2010
Zul.Besch.Teil 1/Fz-Schein vom	22.12.2022

DEKRA-Nr:

vom 03.03.2024

**Untersuchungstermine**

Fälligkeit HU 08 / 2025

**Technische Daten**

Fahrzeugart	Personenkraftwagen
Hersteller	Volkswagen
Typ / Verkaufsbezeichnung	Passat Variant (3C5)(08.2005->2010) / Passat 1.6 Trendline
Aufbauart	Kombi
HSN / TSN	0603 / AFG
Fahrzeug-Ident.-Nr.	WVWZZZ3CZAE094206
Türen	5
Sitzplätze	5
Farbe	Deep Black Perleffekt (C9X)
Lackierung	2T, LC9X
Polster / Farbe	Stoff / Schwarz
Energiequelle / Kraftstoff	Benzin
Motorart / Zylinderanzahl	Reihenmotor / 4
Leistung / Hubraum	75 kW / 1595 cm <sup>3</sup>
Schadstoffklasse	EURO 4
Getriebe / Gänge	Schaltgetriebe / 5
Folgen	Stahl mit Radzierblende
Km-Stand abgelesen	248.835

Es wird unterstellt, dass die Gesamtaufleistung dem abgelesenen Km-Stand entspricht.

**Räder / Reifen**

Achse	Reifenbezeichnung	Hersteller/Typ	Art	Profiltiefe
1 links	205 / 55 R 16 91 H	Barum / Quartaris 5	A / O	6 mm
rechts	205 / 55 R 16 91 H	Barum / Quartaris 5	A / O	6 mm
2 links	205 / 55 R 16 94 V	Goodyear / Vector 4Seasons G2	A / O	6 mm
rechts	205 / 55 R 16 94 V	Goodyear / Vector 4Seasons G2	A / O	6 mm

N Ganzjahres; O Original; F Runflat;

**Serienausstattung**

Airbag Beifahrersitze abschaltbar, Airbag Fahrer-/Beifahrersitze, Anti-Blockier-System (ABS), Antriebsart: Frontantrieb, Anzeige für Waschwasserstand, Außenspiegel asphärisch, links, Außenspiegel elektr. verstell- und heizbar, beide, Außentemperaturanzeige, Bremsassistent, Dachreling, Elektron. Stabilitäts-Programm (ESP), Fensterheber elektrisch vorn, Fernbedienung für Zentralverriegelung, Getriebe 5-Gang, Karosserie: 4-türig, Kopf-Airbag-System (Sideguard), Kopfstützen hinten (3-fach), Lenksäule (Lenkrad) mechan. verstellbar, Höhen-/Längsverstellung, Mittelfarmlehne hinten, Motor 1,6 Ltr. - 75 kW, Rücksitzbank / Lehne geteilt, Seitenairbag vorn, Seitenschutzleisten, Servolenkung elektronisch gesteuert (Servotronic), Sitz vorn links höhenverstellbar, Stahlfelgen 6,5x16, Woffahrsperre (elektronisch), Wärmeschutzverglasung grün getönt, Zentralverriegelung

**Sonderausstattung**

Audiosystem RCD 310 (Radio/CD-Player), Business-Paket, Einparkhilfe vorn und hinten, Klimaautomatik, Perleffekt-Lackierung, Raucher-Paket

**Zustandsbeschreibung****Allgemeinzustand und Wartung**

Abgesehen von den beschriebenen Schäden/Mängeln weist das Fahrzeug/Objekt einen, bezogen auf Alter und Nutzung, nicht üblichen Gesamtzustand auf. Negative Werteinflüsse wurden gegebenenfalls berücksichtigt. Der Wartungsnachweis ist lückenhaft. Letzte Wartung erfolgte am 28.07.2021 bei Kilometerstand 141.296.

**Nicht akzeptierter Zustand / Ausstehende Reparaturen****Bezeichnung des Schadens / Rep.-Weg**

Motorkontrollleuchte an Motor läuft nicht richtig, prüfen und Befund festlegen, Schadenerweiterung möglich (Bild 6); Kontrollleuchte Parkbremse an, prüfen und Befund festlegen, Schadenerweiterung möglich (Bild 7); Radzierblende vorne rechts zerbrochen, erneuern (Bild 8); Radzierblende hinten rechts zerbrochen, erneuern (Bild 9); Radzierblende vorne links zerbrochen, erneuern (Bild 10); Radzierblende hinten links verschürft, erneuern (Bild 11); Kofferraum voll beladen Verkleidungen zerbrochen und verschürft - reinigen und im Anschluss auf weitere Schäden, prüfen und Befund festlegen, Schadenerweiterung möglich; Verkleidung Heckklappe zerbrochen und verschürft, erneuern (Bild 13); Fahrzeug Innenraum stark verschmutzt und beschädigt- Reinigen und im Anschluss erneut, prüfen und Befund festlegen, Schadenerweiterung möglich; Fahrersitz verschlissen, instandsetzen (Bild 17); Türverkleidung vorne links zerbrochen, erneuern (Bild 18); Tierspuren Motorraum, prüfen und Befund festlegen, Schadenerweiterung möglich (Bild 19); Parksensoren vorne mittig Chromabplatzer, erneuern; Stoßfängerverkleidung vorne und Scheinwerfer links verschürft, instandsetzen (Bild 20); Heckklappe mehrfach eingedrückt, erneuern (Bild 26); Stoßfängerverkleidung hinten verschürft und gestaucht, erneuern (Bild 27); Rückleuchte rechts außen undicht, erneuern (Bild 32); Leiste A-Säule links verschürft, erneuern (Bild 35); Windschutzscheibe stark zerkratzt, erneuern (Bild 36); Motorhaube Lackierung, zerkratzt, lackieren (Bild 34); Kotflügel vorne rechts, mehrfach eingedellt, instandsetzen und lackieren mit Lackaufbau (Bild 33); Dach, verformt, instandsetzen und lackieren mit Lackaufbau (Bild 31); Tür vorne rechts, eingedellt, instandsetzen und lackieren mit Lackaufbau (Bild 30); Tür hinten rechts, verformt, instandsetzen und lackieren mit Lackaufbau (Bild 29); Seitenteil hinten rechts, mehrfach eingedellt, instandsetzen und lackieren mit Lackaufbau (Bild 28); Seitenteil hinten links, mehrfach eingedellt, instandsetzen und lackieren mit Lackaufbau (Bild 25); Tür hinten links, verformt, instandsetzen und lackieren mit Lackaufbau (Bild 24); Außenspiegel links Gehäuse, verschrammt, lackieren (Bild 23); Tür vorne links Lackierung, zerkratzt, lackieren mit Lackaufbau (Bild 22); Kotflügel vorne links, eingedellt, instandsetzen und lackieren mit Lackaufbau (Bild 21); Lackvorbereitung;

**Schlusswort**

Dieses Bewertungsgutachten wurde unparteiisch und nach bestem Wissen und Gewissen erstellt.

Der Sachverständige

Im Rahmen einer Weitergabe oder Veröffentlichung dieses Dokuments, sind die allgemein gültigen datenschutzrechtlichen Grundsätze, insbesondere hinsichtlich der Anonymisierung personenbezogener Daten, zwingend einzuhalten.

**Anlagen**

Fotoanlage

Dieses Dokument wurde elektronisch gefertigt und ist auch ohne Unterschrift gültig.



Bild 1 : Diagonale vorn



Bild 2 : Diagonale hinten



Bild 3 : Innenraum



Bild 4 : Kombiinstrument



Bild 5 : Wartungsnachweis  
Fahrzeugschlüssel

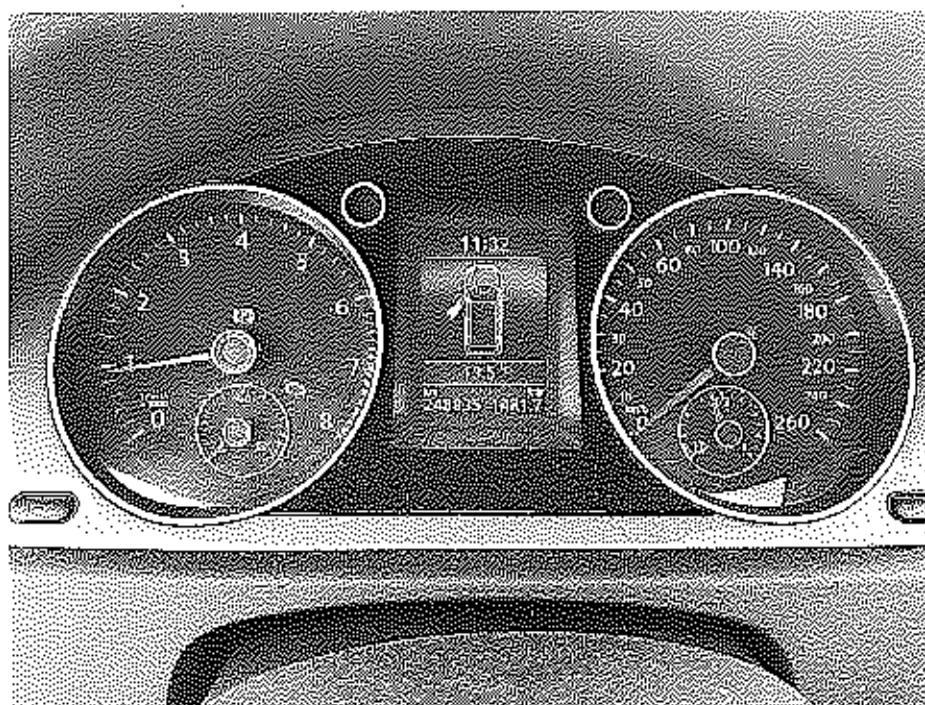

Bild 6 : Motorkontrollleuchte an Motor läuft nicht richtig

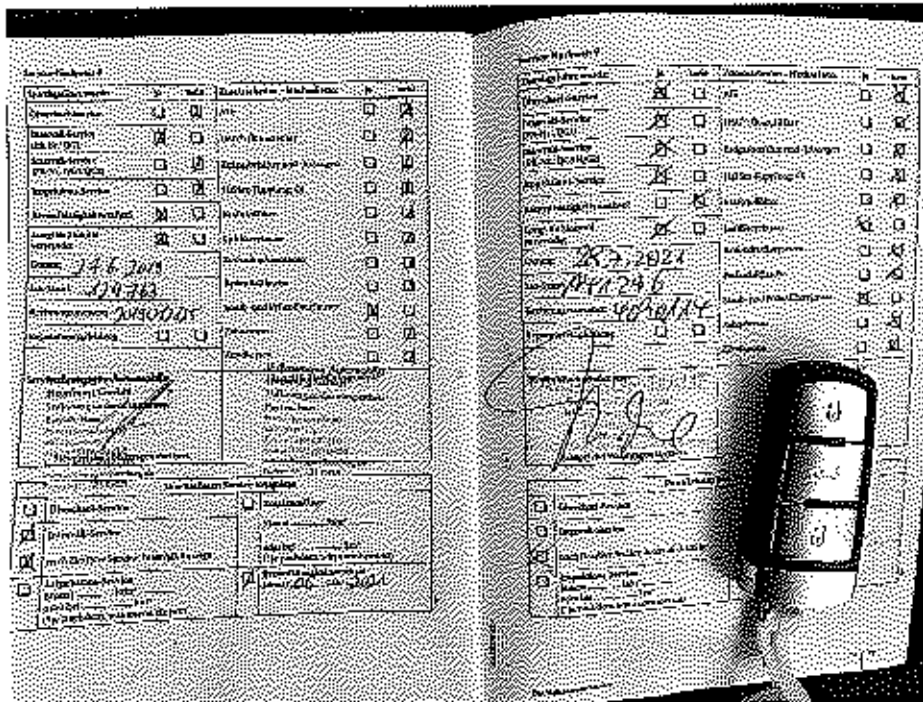

Bild 7 :      Kontrolleuchte Parkbremse an

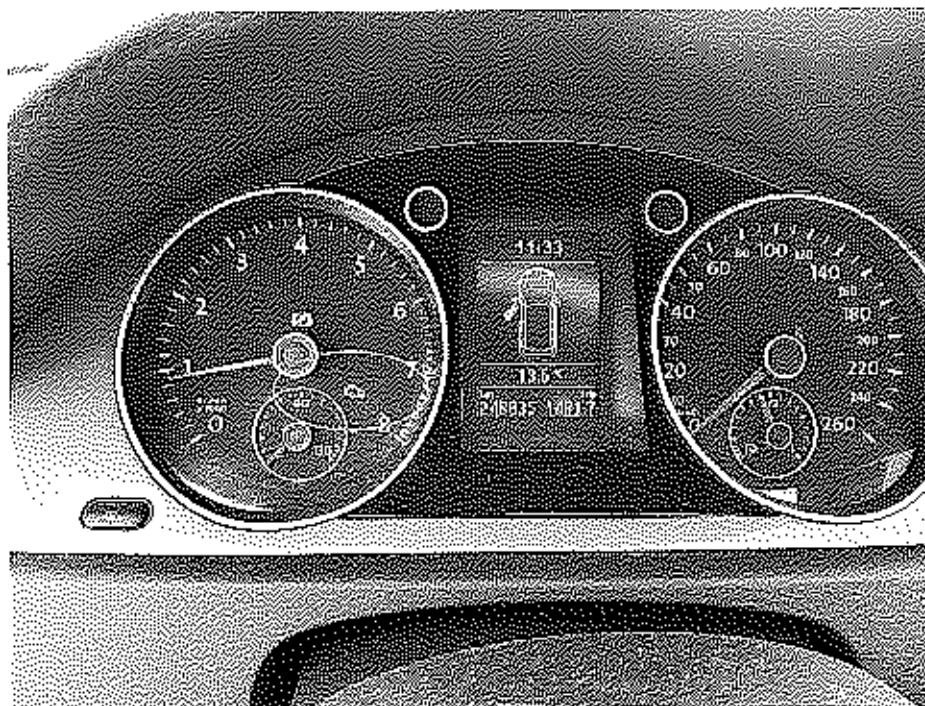

Bild 8 :      Radzierblende vorne rechts zerbrochen



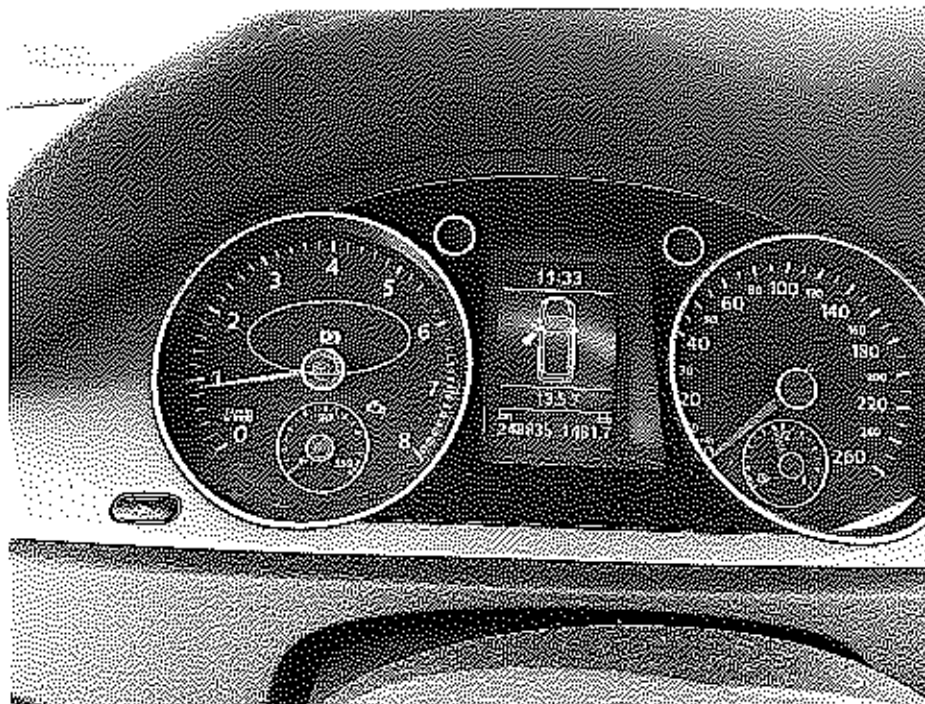

Bild 9 : Radzierblende hinten rechts zerbrochen



Bild 10 : Radzierblende vorne links zerbrochen

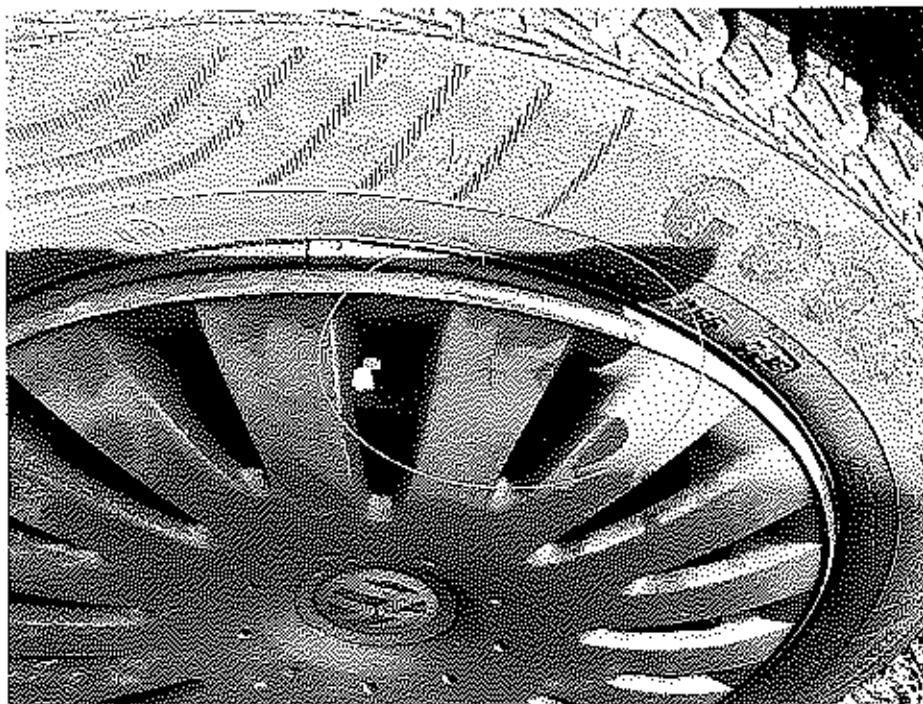

Bild 11 : Radzierblende hinten links verschürft



Bild 12 : Kofferraum voll beladen Verkleidungen zerbrochen und verschürft



Bild 13 : Verkleidung Heckklappe zerbrochen und verschürft



Bild 14 : Fahrzeug Innenraum stark verschmutzt und beschädigt



Bild 15 : Fahrzeug Innenraum stark verschmutzt und beschädigt



Bild 16 : Fahrzeug Innenraum stark verschmutzt und beschädigt



Bild 17 : Fahrersitz verschlissen



Bild 18 : Türverkleidung vorne links zerbrochen

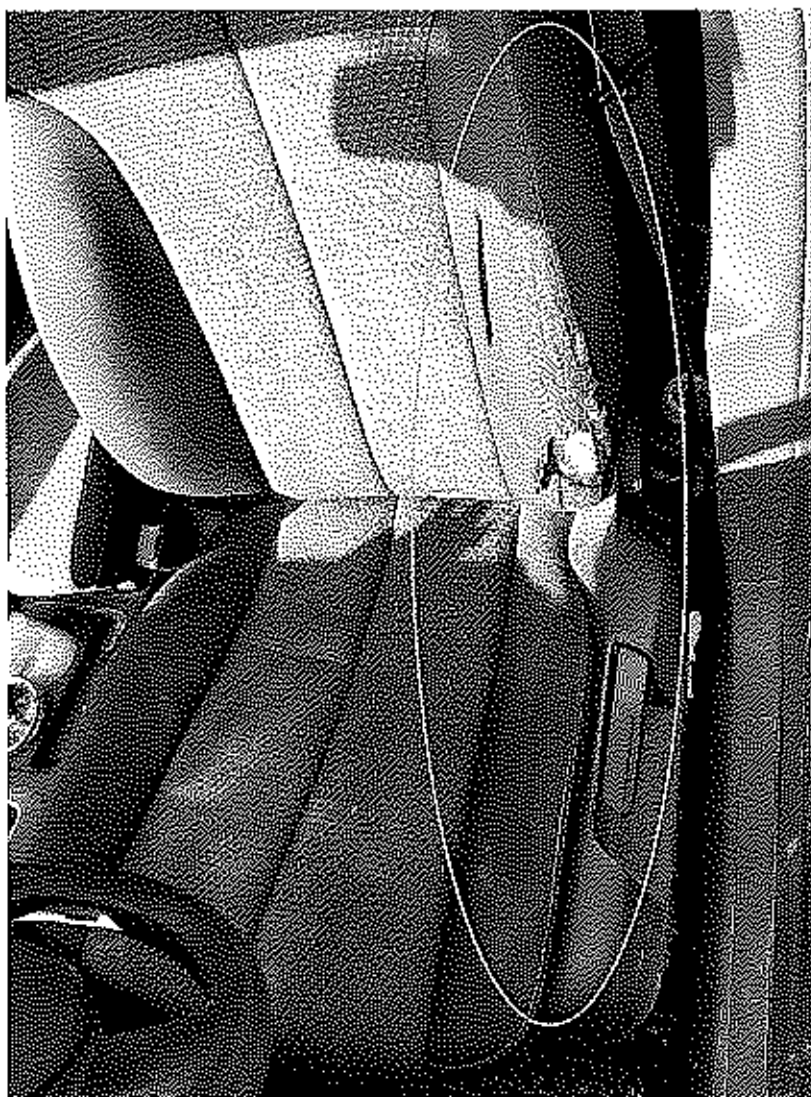

Bild 19 : Tierspuren Motorraum



Bild 20 : Stoßfängerverkleidung vorne und Scheinwerfer links verschürft



Bild 21 : Kotflügel vorne links, eingedellt, instandsetzen und lackieren mit Lackaufbau



Bild 22 : Tür vorne links Lackierung, zerkratzt, lackieren mit Lackaufbau



Bild 23 : Außenspiegel links Gehäuse, verschrämmt, lackieren



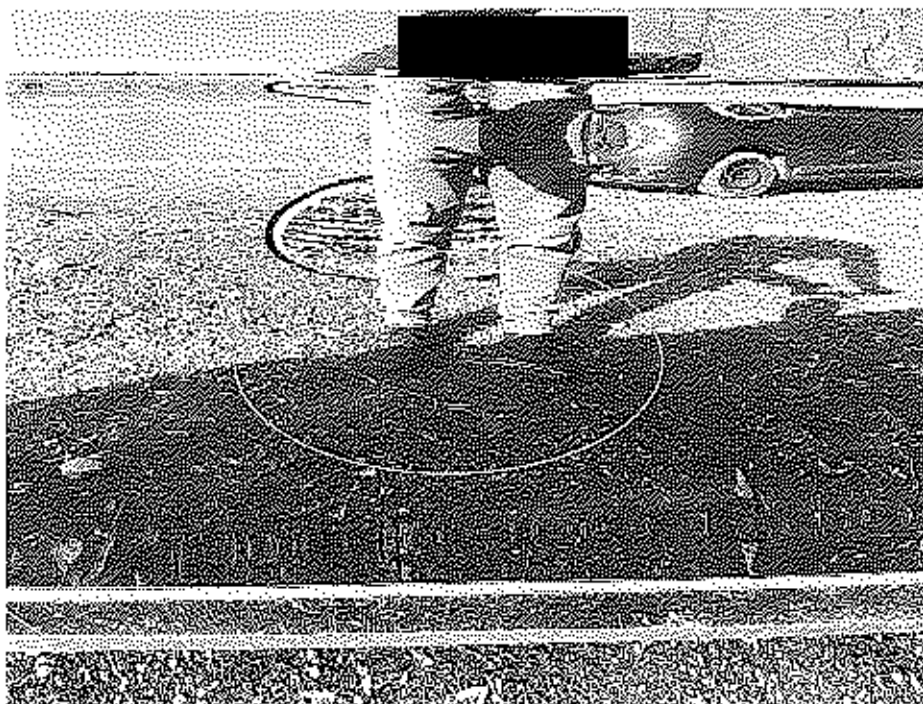

Bild 24 : Tür hinten links, verformt, instandsetzen und lackieren mit Lackaufbau

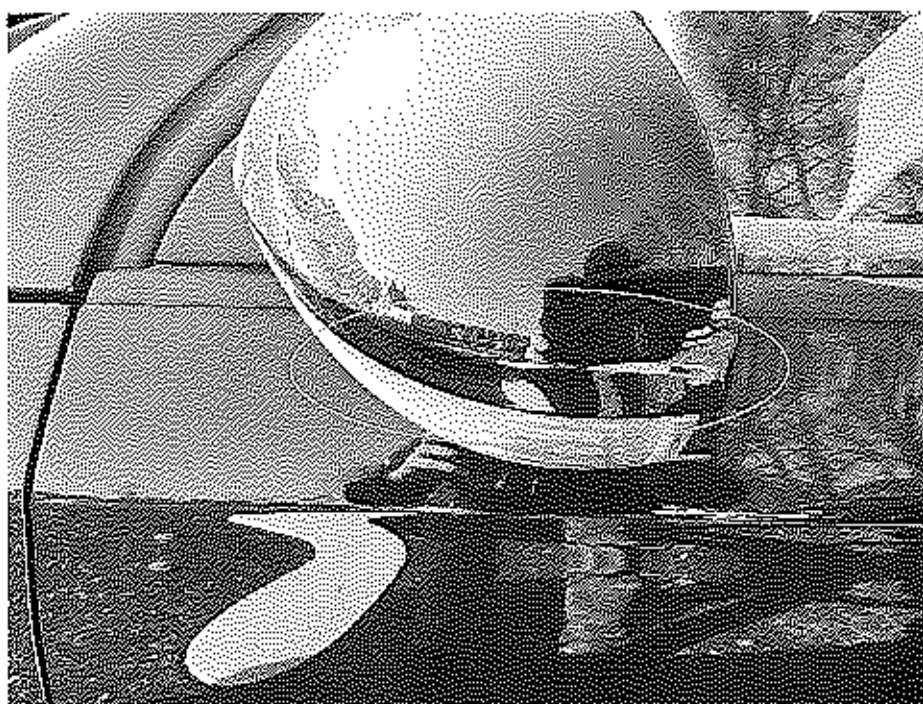

Bild 25 : Seitenteil hinten links, mehrfach eingedellt, instandsetzen und lackieren mit Lackaufbau

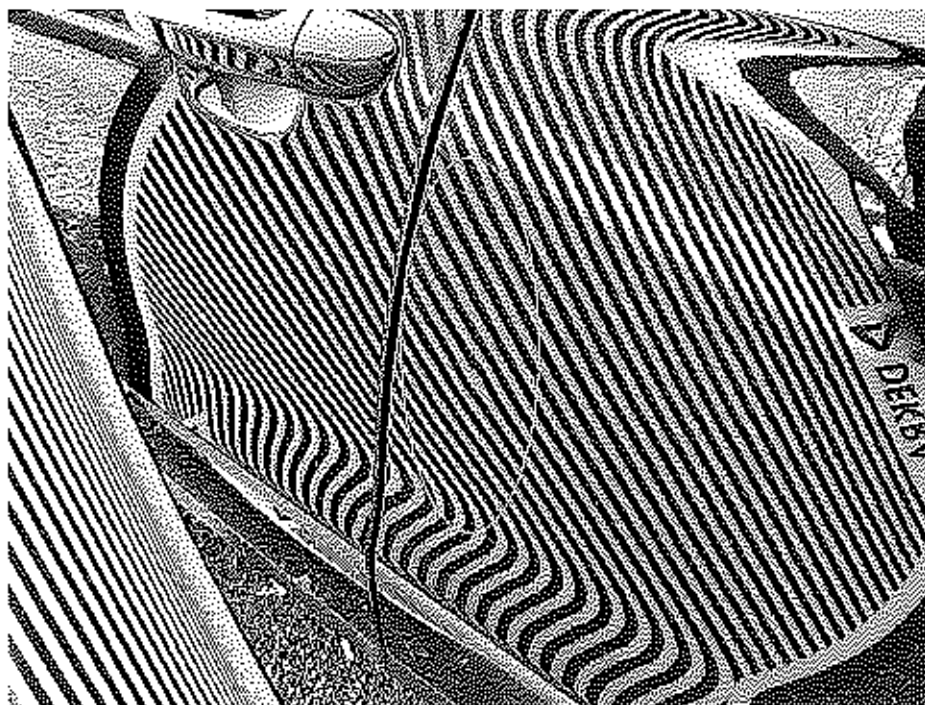

Bild 26 : Hockklappe mehrfach eingedrückt

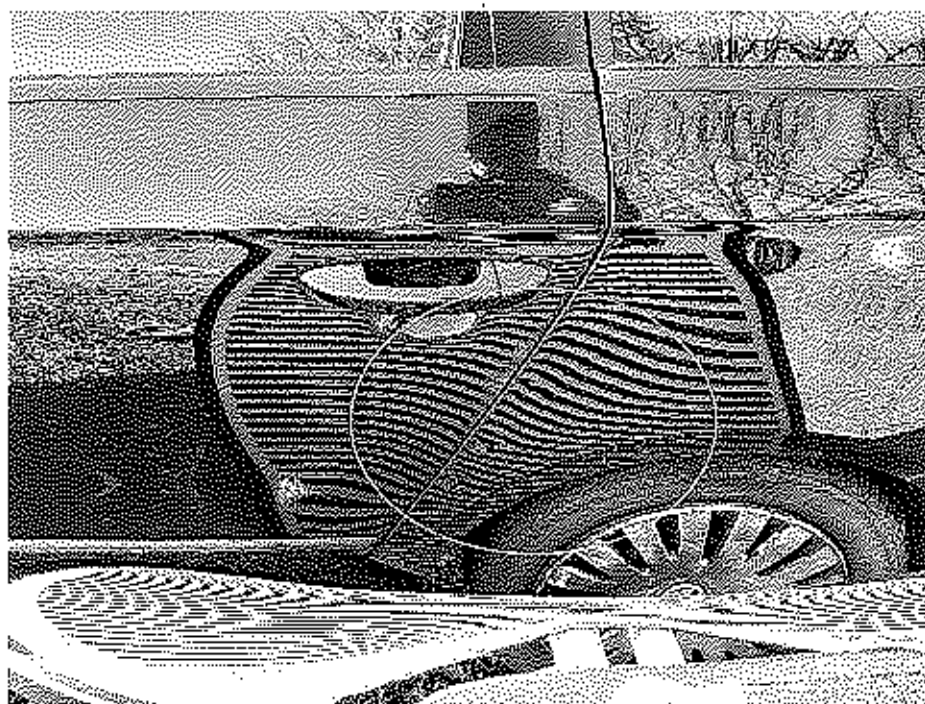

Bild 27 : Stoßfängerverkleidung hinten verschürft und gestaucht

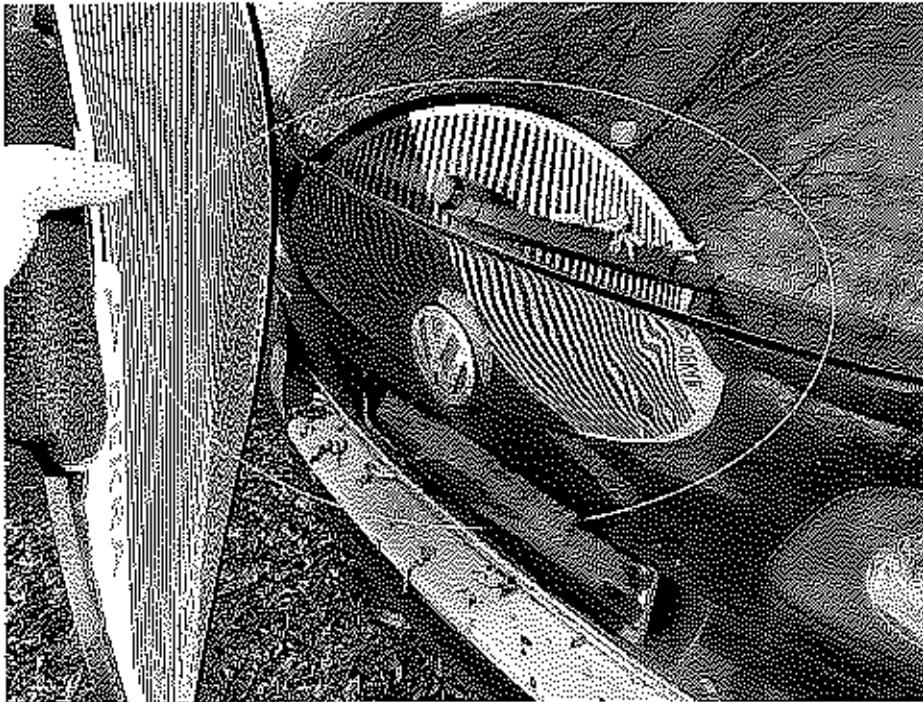

Bild 28 : Seitenteil hinten rechts, mehrfach eingedellt, instandsetzen und lackieren mit Lackaufbau



Bild 29 : Tür hinten rechts, verformt, instandsetzen und lackieren mit Lackaufbau



Bild 30 : Tür vorne rechts, eingedellt, instandsetzen und lackieren mit Lackaufbau

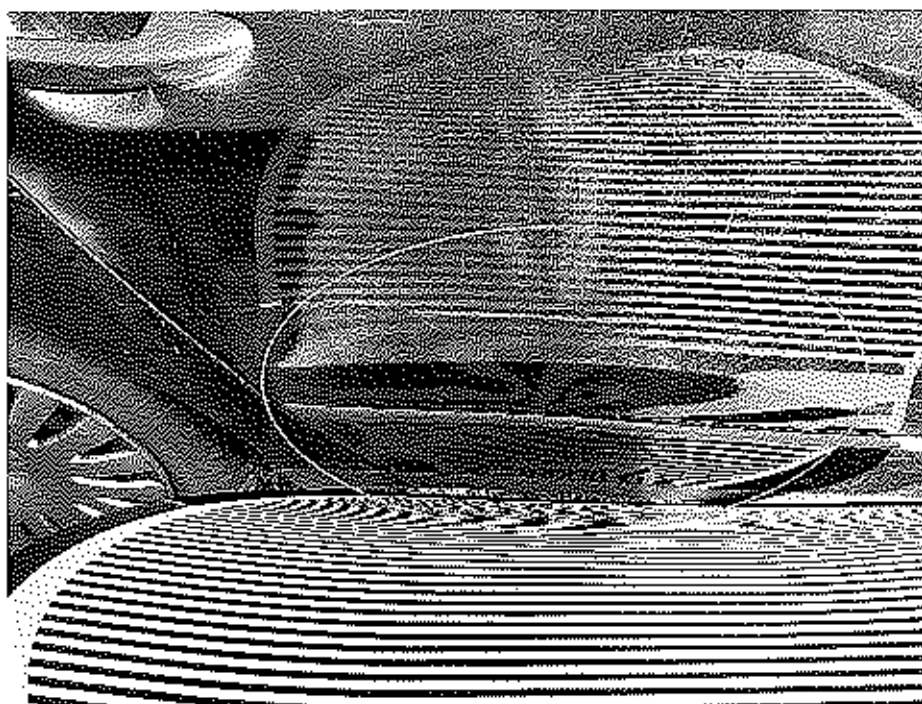

Bild 31 : Dach, verformt, instandsetzen und lackieren mit Lackaufbau



Bild 32 : Rückleuchte rechts außen undicht

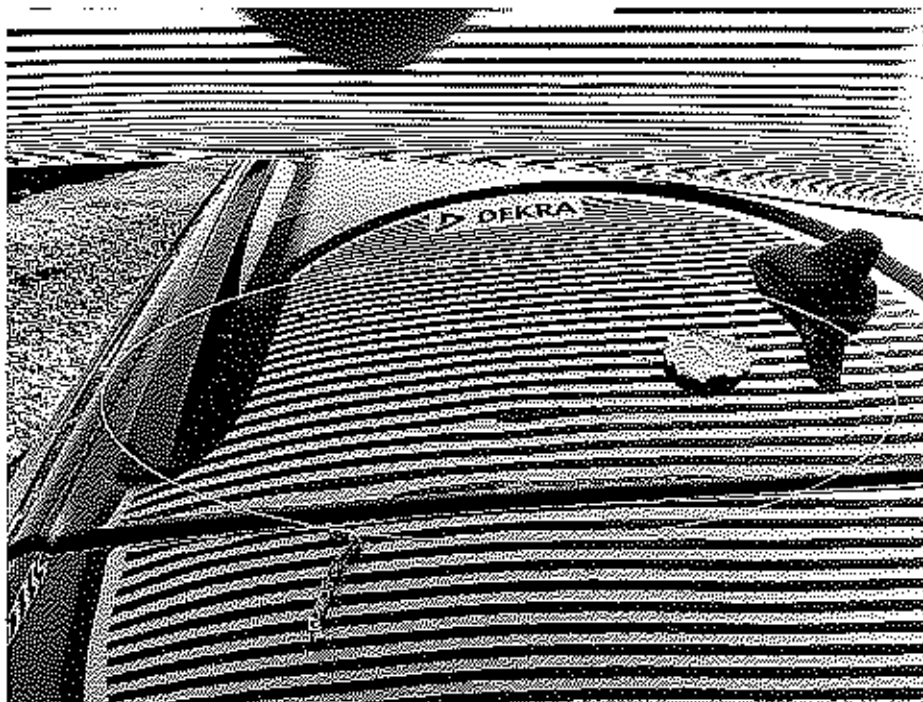

Bild 33 : Kotflügel vorne rechts, mehrfach eingedellt, instandsetzen und lackieren mit Lackaufbau



Bild 34 : Motorhaube Lackierung, zerkratzt, lackieren

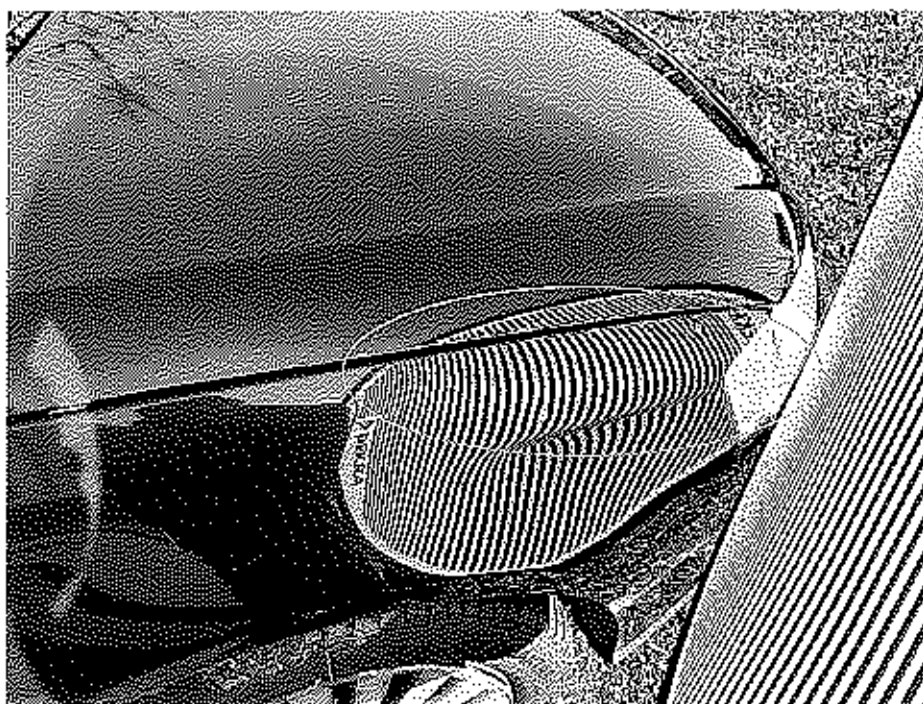

Bild 35 : Leiste A-Säule links verschürt



Bild 36 : Windschutzscheibe stark zerkratzt