



MEYER
Sachverständige GmbH
Bühler Straße 20
66130 Saarbrücken

Telefon 0681 883 480
Fax 0681 883 48 48
Mail info@sv-meyer.de

Servicenummer Rheinland-Pfalz
Telefon 0631 27 75 11 10
Fax 0631 27 75 11 12

Meyer Sachverständige GmbH | Bühler Straße 20 | 66130 Saarbrücken

Geschäftsführer Klaus Meyer *
HRB 109637
Umsatzsteuer-ID DE 363 524 899

Ministerium für Umwelt und
Verbraucherschutz
Keplerstraße 18
66117 Saarbrücken

Datum: 12.06.2024
Bewertung Nummer: 2406078-2 B

Fahrzeugbewertung

Bewertung

Fahrzeughalter	Ministerium für Umwelt und Verbraucherschutz Keplerstraße 18, 66117 Saarbrücken
Amtl. Kennzeichen	SAL 9-11
Auftrag vom / durch	10.05.2024 / Frau Schulz, telef.
Besichtigungsdatum	11.06.2024
Besichtigungsort	Ministerium für Umwelt und Verbraucherschutz Keplerstraße 18, 66117 Saarbrücken
Besichtigt durch	Alfons Berberich
Gutachtenverteilung	Frau Schulz per Mail

Zusammenfassung des Gutachtens

Verkaufswert mit MwSt (darin enthaltene MwSt. 2.171,43 €)	13.600,00	€
Einkaufswert mit MwSt. (darin enthaltene MwSt. 1.820,17 €)	11.400,00	€

FAHRZEUGDATEN

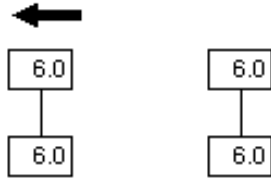
Amtliches Kennzeichen	SAL 9-11
Fahrzeugart	PKW
Aufbauart	Limousine, 5-türig
Fabrikat	VW
Typ / Untertyp	Golf VII / e-Golf
KBA - Nummer	0603CBP
Fahrzeug-Ident-Nummer	WVWZZZAUZJ8905693
Leistung	100 kW
Motorart	E-Motor
Plätze	5
Leer- / zul. Gesamtmasse	1615 kg / 2020 kg
Länge / Breite / Höhe	4270 mm / 1790 mm / 1482 mm
Reifendimension vorn / hinten	205 55 R 16 91 Q / 205 55 R 16 91 Q
Reifenfabrikat	Bridgestone
	
Profiltiefe in (mm)	.
Anzahl der Achsen	2
Erstzulassung	19.04.2018
Letzte Zulassung	19.04.2018
Anzahl der Vorbesitzer	0
Nächste HU	00.05.2025
Laufleistung abgelesen	34419 km
Laufleistung geschätzt	034419 km
Farbe	uranograu (I7F)
Lackart	Uni (2 Schicht)
Allgemeinzustand	gepflegt
Ausstattung	siehe Fahrzeugbewertung

AUFTRAGS-NR: 2406078-2 B

SCHLÜSSEL-NR: 10020136

F A H R Z E U G B E W E R T U N G

SCHADENNUMMER:

FZ-HALTER / AUFTRAGGEBER: MINISTERIUM FÜR UMWELT UND VERBRAUCHERSCHUTZ
KEPLERSTRASSE 18
66117 SAARBRÜCKEN

BESICHTIGUNGSDATUM / ORT: 11.06.2024 / SAARBRÜCKEN

AMTLICHES KENNZEICHEN: SAL 9-11

ART / AUFBAU: PKW / LIMOUSINE

HERSTELLER: VW
TYP: GOLF VII E-GOLF
AUSFÜHRUNG: E-GOLF
FAHRZEUG IDENT NR: WVVZZZAUZJ8905693

FARBE: URANOGRAU (I7F)
TÜREN: 5

MOTORART: ELEKTRISCH
HUBRAUM / LEISTUNG: / 100 KW
ZYLINDER / SCHADSTOFFKLASSE: /

ERSTE / LETZTE ZULASSUNG: 19.04.2018 / 19.04.2018
NÄCHSTE HU / AU: 05.2025 /
VORBESITZER: 0

GESAMTLAUFLEISTUNG: 34.419 KM ABGELESEN

BEREIFUNG		MILLIMETER
V-ACHSE:	205/55 R 16 91Q	6.0 6.0
H-ACHSE:	205/55 R 16 91Q	6.0 6.0

* FORTSETZUNG SIEHE FOLGESEITE(N) *

VERKAUFSWERT MIT MWST	EUR****	13.600,00
ENTHALTENE MWST	EUR****	2.171,43
EINKAUFSWERT MIT MWST	EUR****	11.400,00
ENTHALTENE MWST	EUR****	1.820,17

SYSTEM AUDATEX

AUFTRAGS-NR: 2406078-2 B

SCHLÜSSEL-NR: 10020136

SAARBRÜCKEN , DEN 12.06.2024

SYSTEM AUDATEX

SERIEN - AUSSTATTUNG

ABBIEGELICHT, OHNE NEBELSCHEINWERFER; ABLAGEN GOLF; AIRBAG FÜR FAHRER UND BEIFAHRE MIT BEIFAHREIRAIRBAG-DEAKTIVIERUNG INKL. KNIEAIRBAG A. D. FAHRERSEITE; AIRBAG: KOPFAIRBAGSYSTEM FÜR FRONT- UND FONDPASSAGIERE INKL. SEITENAIRBAGS VORN; AUSFÜHRUNG MIT 4 TÜREN; AUßENSPIEGEL RECHTS UND LINKS MIT MEMORYFUNKTION, ELEKTRISCH EINSTELL- UND SEPARAT BEHEIZBAR; AUßENSPIEGELGEHÄUSE UND TÜRGRIFFE IN WAGENFARBE; BREMSLEUCHTE, DRITTE; CHROMEINFASSUNG AM LICHTDREHSCHALTER; DACHHIMMEL SCHWARZ; DEKOREINLAGEN "NEW BRUSHED DARK METAL"; DEKOREINLAGEN "POLAR NIGHT BLACK"; DOPPELTON-SIGNALHORN; EINPARKHILFE; ELEKTRONISCHE DIFFERENZIALSPERRE XDS; ELEKTRONISCHE PARKBREMSE INKL. AUTO-HOLD-FUNKTION; ELEKTRONISCHES STABILISIERUNGSPROGRAMM MIT GEGENLENKUNTERSTÜTZUNG; FAHRPROFILAUSWAHL; FENSTERHEBER VORN ELEKTRISCH; GETRIEBE: DIREKTGETRIEBE 1-GANG; HECKSCHEIBE HEIZBAR; HECKSCHEIBENWISCHER MIT INTERVALLSCHALTUNG; HECKSPOILER IN WAGENFARBE; HOCHVOLT-LITHIUM-IONEN-BATTERIE; ISOFIX-HALTEÖSEN; KLIMAAANLAGE "AIR CARE CLIMATRONIC"; KOMBI-INSTRUMENT MIT ELEKTRONISCHEM TACHOMETER, KILOMETER- UND TAGESKILOMETERZÄHLER, DREHZAHLMESSER; KOPFSTÜTZEN (3) HINTEN; KOPFSTÜTZEN VORN; KÜHLERGRILL SCHWARZ LACKIERT MIT BLAUER LEISTE AUF UNTERER LAMELLE; LED-LESELEUCHTEN VORN (2) UND 2 HINTEN; LED-LEUCHTEN IM FUßRAUM VORN (2); LED-SCHEINWERFER; LACKIERUNG: UNI; LENKRAD: MULTIFUNKTIONS-LEDERLENKRAD; LENKSÄULE MIT HÖHEN- UND LÄNGSEINSTELLUNG; MAKE-UP-SPIEGEL IN DEN SONNENBLENDEN, BELEUCHTET; MITTELARMLEHNE VORN MIT ABLAGEBOX UND 2 LUFTAUSTRÖMERN HINTEN; MULTIFUNKTIONSANZEIGE "PREMIUM" MIT MEHRFARBIGEM DISPLAY; MÜDIGKEITSERKENNUNG; NAVIGATIONSSYSTEM "DISCOVER PRO" MIT MEHRFARBIGEM TFT-TOUCHSCREEN 23,4 CM (GTE/GTI PERF); NETZLADEKABEL FÜR HAUSHALTS-STECKDOSE; NOTRUF-SERVICE, LAUFZEIT 10 JAHRE; PEDALE UND FUßSTÜTZE IN EDELSTAHL GEBÜRSTET; RADIOZUBEHÖR: 8 LAUTSPRECHER; REIFENKONTROLLANZEIGE (PASSIVE); RÄDER: LEICHTMETALL (4) "ASTANA" 6,5 J X 16; RÄDER: TIRE MOBILITY SET; RÜCKSITZBANK UNGETEILT, LEHNE ASYMMETRISCH GETEILT UMKLAPPBAR; RÜCKSITZLEHNE ASYMMETRISCH GETEILT UMKLAPPBAR; SERVOLENKUNG; SICHERHEITSGURTE: 3 DREIPUNKT-AUTOMATIK-GURTE HINTEN; SICHERHEITSGURTE: DREIPUNKT-AUTOMATIKSICHERHEITSGURTE VORN MIT HÖHENEINSTELLUNG UND GURTSTRAFFER; SITZBEZÜGE IN STOFF; SITZE: KOMFORTSITZE VORN; SITZE: LENDENWIRBELSTÜTZEN VORN; SITZE: VORDERSITZE HÖHENEINSTELLBAR; STAUB- UND POLLENFILTER; STECKDOSE 12 VOLT IM GEPÄCKRAUM; STOßFÄNGER VORN UND HINTEN IN SPORTLICHEM DESIGN; TEXTILFUßMATTEN VORN UND HINTEN; UMFELDBEOBACHTUNGSSYSTEM "FRONT ASSIST" MIT CITY-NOTBREMSFUNKTION UND FUßGÄNGERERKENNUNG; VERBANDTASCHE, WARNDREIECK UND WARNWESTE; WARNSUMMER FÜR NICHT AUSGESCHALTETES LICHT; WARNSUMMER UND -LEUCHE FÜR NICHT ANGELEGTE GURTE VORN; WECHSELSTROM-LADEDOSE; WEGFAHRSPERRE, ELEKTRONISCH; WÄRMESCHUTZVERGLASUNG GRÜN, SEITLICH UND HINTEN, FRONTSCHIEBE IN WÄRMESCHUTZGLAS; ZENTRALVERRIEGELUNG OHNE SAFE-SICHERUNG, MIT FUNKFERNBEDIENUNG UND 2 FUNKKLAPPSCHLÜSSELN;

SONDER - ZUBEHÖR

CCS-LADEDOSE; TELEFONSCHNITTSTELLE "COMFORT" MIT INDUKTIVER LADEFUNKTION;

FEHLENDES/MODIFIZIERTES - ZUBEHÖR

SYSTEM AUDATEX

AUFTRAGS-NR: 2406078-2 B

SCHLÜSSEL-NR: 10020136

WERTBEEINFLUSSENDE FAKTOREN

NOTWENDIGE REPARATUREN

- ALUFELGE HINTEN LINKS ERNEUERN
- MOTORHAUBE POLIEREN
- STOßFÄNGER VORNE LINKS BEILACKIEREN

SERIEN BEREIFUNG

V-ACHSE: 205/55 R 16 Q
H-ACHSE: 205/55 R 16 Q

MONTIERTE BEREIFUNG

V-ACHSE: 205/55 R 16 91Q LI: () 6.0 mm RE: () 6.0 mm
H-ACHSE: 205/55 R 16 91Q LI: () 6.0 mm RE: () 6.0 mm

KORREKTUREN

BESONDERE VERWENDUNG
FIRMENFAHRZEUG

BESONDERES

TÜR/KOTFLÜGEL LINKS ERHÖHTE LACKWERTE

SYSTEM AUDATEX

AUFTRAGS-NR: 2406078-2 B

SCHLÜSSEL-NR: 10020136

E R G E B N I S: DIE AUF DEN 11.06.2024 BEZOGENE BEWERTUNG DES VORSTEHEND
BESCHRIEBENEN FAHRZEUGES HAT AUF DER BASIS DES JEWEILS
GÜLTIGEN SCHWACKE-MARKTBERICHTES, UNTER BERUECKSICHTIGUNG DER
OERTLICHEN MARKTLAGE UND ALLER SONSTIGEN WERTBEEINFLUSSENDEN
FAKTOREN ZU FOLGENDEM ERGEBNIS GEFUEHRT:

VERKAUFSWERT MIT MWST	EUR****	13.600,00
ENTHALTENE MWST	EUR****	2.171,43
EINKAUFSWERT MIT MWST	EUR****	11.400,00
ENTHALTENE MWST	EUR****	1.820,17

SAARBRÜCKEN , DEN 12.06.2024

SYSTEM AUDATEX

Fotoanhang



Bild: 1



Bild: 2



Bild: 3



Bild: 4



Bild: 5

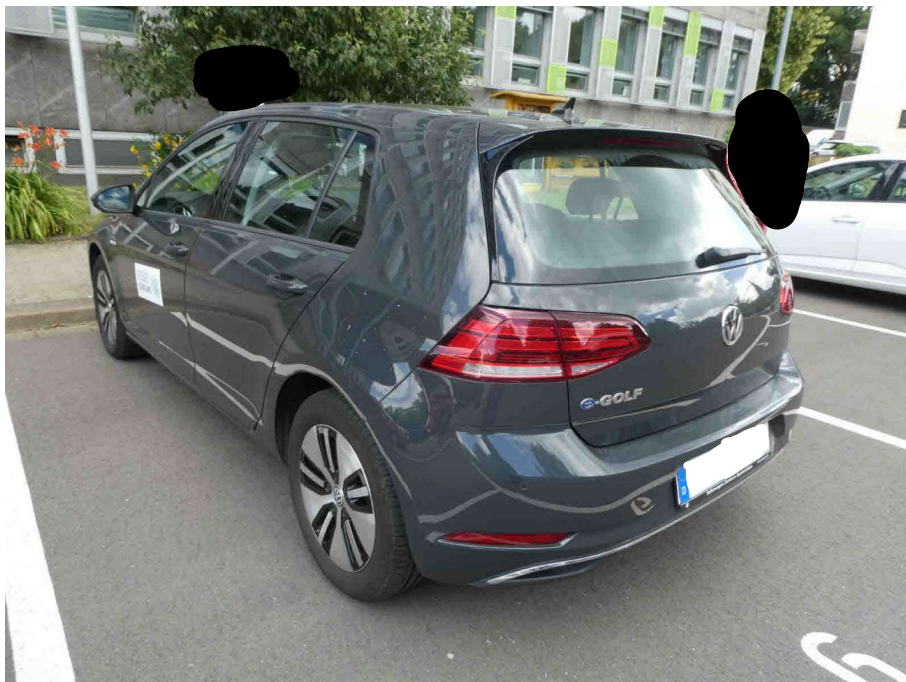

Bild: 6

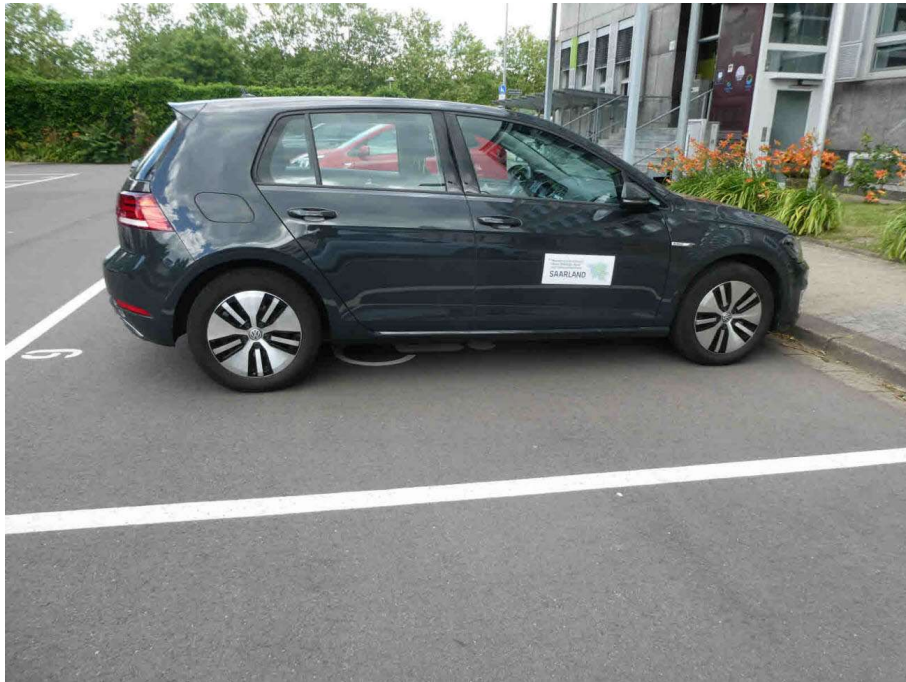

Bild: 7



Bild: 8



Bild: 9



Bild: 10

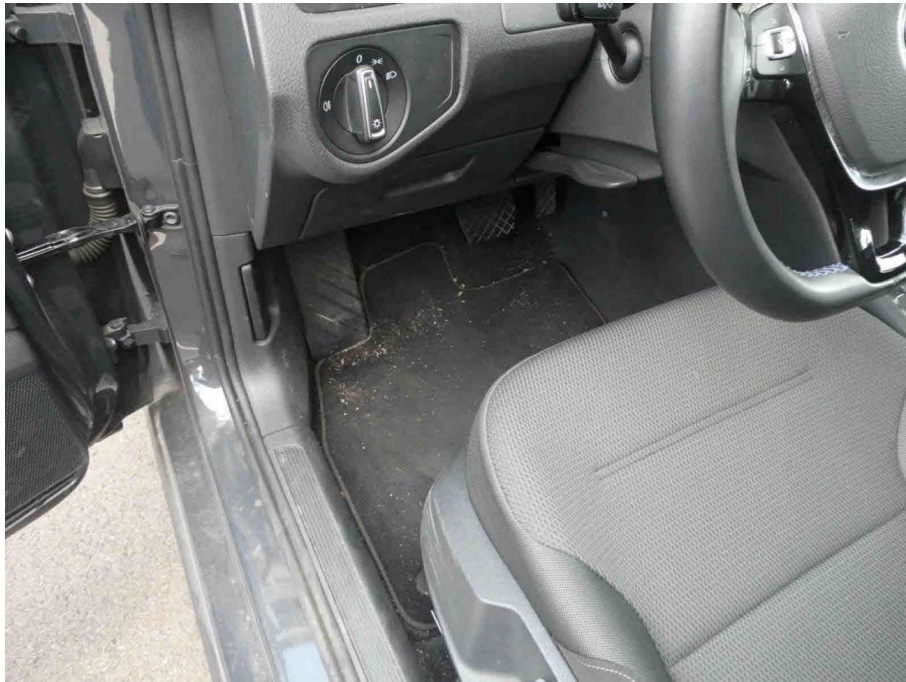

Bild: 11



Bild: 12

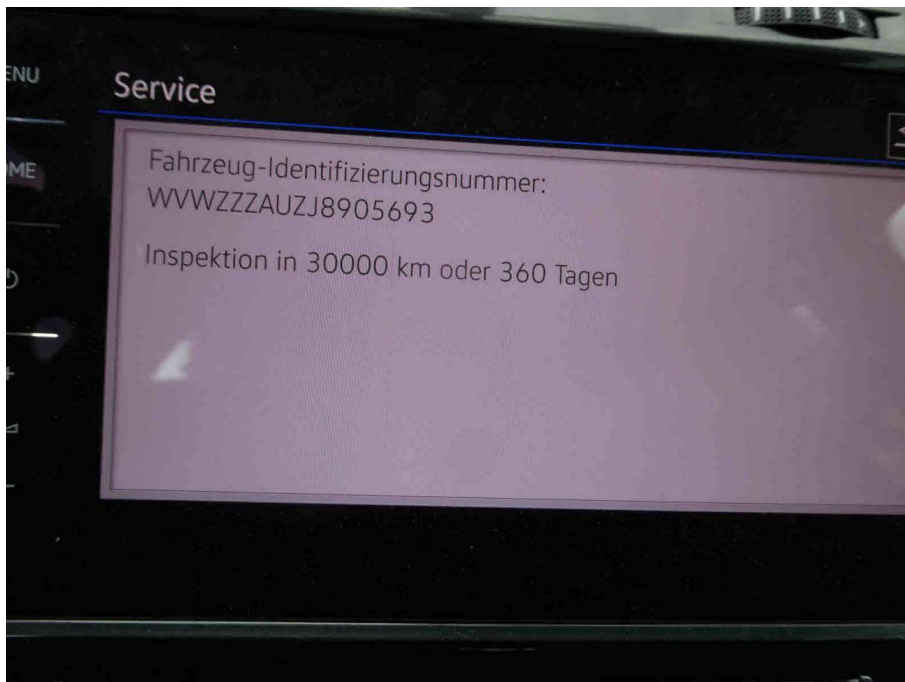

Bild: 13



Bild: 14



Bild: 15



Bild: 16



Bild: 17

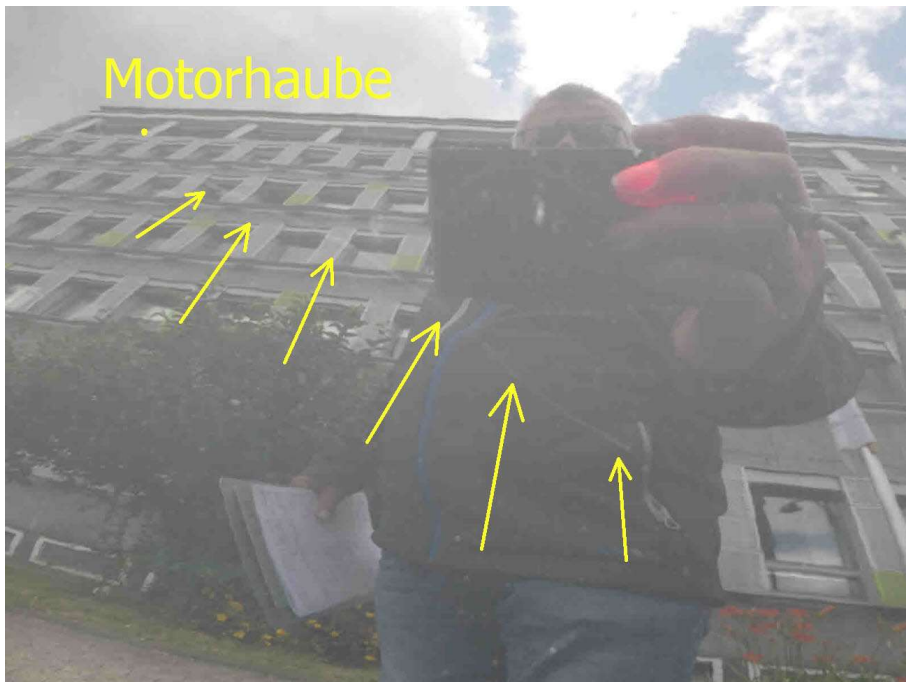

Bild: 18



Bild: 19

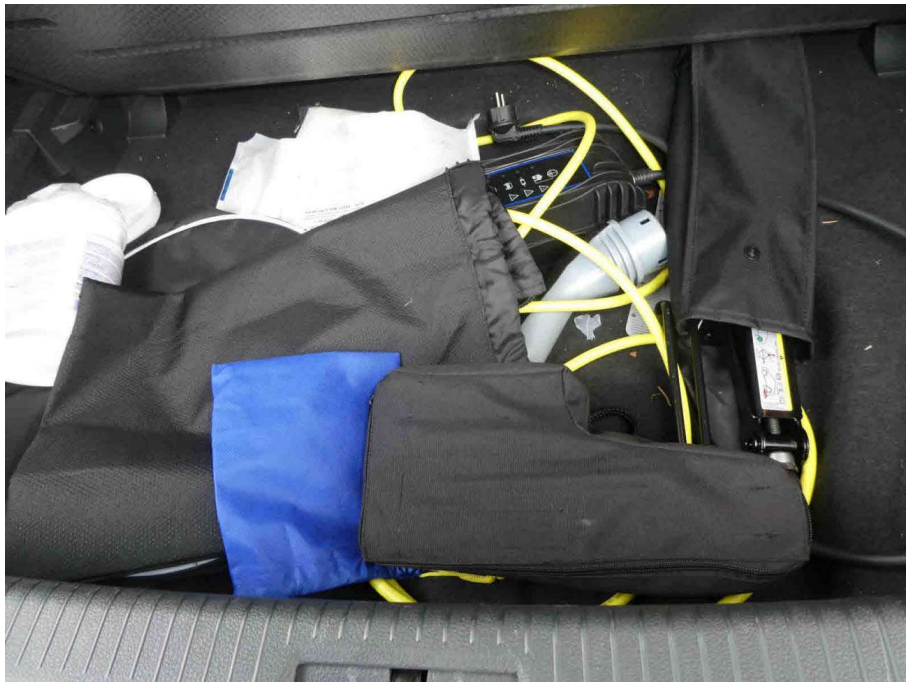

Bild: 20