

GKK Gutachten GmbH
 Theodorstr. 180, 40472 Düsseldorf

GKK Gutachten GmbH

BG BAU - Berufsgenossenschaft der
 Bauwirtschaft, Abteilung Infrastruktur /
 Fuhrpark

Theodorstr. 180
 40472 Düsseldorf

Hildegardstr. 29/30
 10715 Berlin

Tel.: 0211 6878060

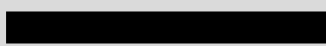

Vorgang	
Ihr Auftrag vom	26.03.2024 durch BG BAU - Berufsgenossenschaft der Bauwirtschaft, Abteilung Infrastruktur / Fuhrpark
Besichtigungsort	71032 Böblingen, Friedrich-Gerstlacher-Straße 15
Besichtigungsdatum	28.03.2024
Referenznummern	

Fahrzeugdaten / Technische Daten			
Fahrzeugident.-Nr.	WDD2132041A213813		
Fahrzeugart	PKW - Kombilimousine	Farbton / Lackart	Braun / Metallic
Hersteller	Mercedes-Benz	Nächste HU	03/2024
Typ / Verkaufsbez.	E 220 d Exclusive	Laufleistung abgelesen	94.614 km
Erstzulassung	16.02.2017	Emissionsklasse	Euro 6
Getriebe / Gänge	Automatik / 9	Sitzplätze / Türen	5 / 5
Achsen / angetrieben	2 / 1	Anzahl Besitzer	1
Motorart	Reihenmotor / Diesel	Hubraum / Nennleistung	1.950 ccm / 143 KW
Antriebsart	Heckantrieb		

Fahrzeugdaten wurden der Zulassungsbescheinigung Teil I entnommen und am Fahrzeug gegengeprüft.

Montierte Räder:					
Position	Reifenart	Felgenart	Hersteller	Dimension	Profiltiefe
vorn links	Winterreifen	Leichtmetallrad	Michelin	225/55 R17 97H M&S	mm
vorn rechts	Winterreifen	Leichtmetallrad	Michelin	225/55 R17 97H M&S	mm
hinten rechts	Winterreifen	Leichtmetallrad	Michelin	225/55 R17 97H M&S	mm
hinten links	Winterreifen	Leichtmetallrad	Michelin	225/55 R17 97H M&S	mm

Reservebereifung: ohne

Beiliegende Räder:					
Position	Reifenart	Felgenart	Hersteller	Dimension	Profiltiefe
Rad 1	Winterreifen	Leichtmetallrad	Continental	225/55 R17 97Y	7 mm
Rad 2	Winterreifen	Leichtmetallrad	Continental	225/55 R17 97Y	7 mm
Rad 3	Winterreifen	Leichtmetallrad	Continental	225/55 R17 97Y	7 mm
Rad 4	Winterreifen	Leichtmetallrad	Continental	225/55 R17 97Y	7 mm

Allgemeines / Zustand	
✓ Fahrzeug ist fahrbereit	✗ Unterbodenkontrolle durchgeführt
✓ Fahrzeug ist zugelassen	✓ Hauptschlüssel vorhanden (Anzahl: 2)
✓ Batterie ist betriebsbereit	✗ Nebenschlüssel vorhanden (Anzahl: 0)
✗ Serviceheft vorhanden	✓ Rangierfahrt durchgeführt.
✗ Probefahrt durchgeführt.	✗ Ladekabel vorhanden
✓ Anhängerkupplung vorhanden	✓ Bordwerkzeug vorhanden
Kundendienst nicht durchgeführt.	

Funktionsfähigkeit / Auffälligkeiten	
✓ Motor startet eigenständig	✓ Schließanlage (ZV) funktionsfähig
✓ Lichtanlage funktionsfähig	✗ Schiebedach oder Verdeck funktionsfähig
✓ Fensterheber funktionsfähig	✓ Entertainment (Radio, Navigationssystem) funktionsfähig
✓ Kombiinstrument und Fahrzeuganzeigen	

Fahrzeugzustand	
✓ verschmutzt	✗ nass
✗ Eis	✗ Schnee

Fahrzeugstandort	
✗ unzureichende Lichtverhältnisse	✓ Lichtblendung (Besichtigung im Freien)
✗ Dunkelheit	✗ Fahrzeug eingeschränkt zugänglich

Legende : ✓ Ja ✗ Nein ○ Nicht prüfbar ⊗ Nicht vorhanden

Vorschaden	Der Vorschaden wurde fach- und sachgerecht behoben	Feststellung
Keine festgestellt.		

Anmerkungen

HU-Daten gemäß ZB I

- 1x Fernbedienung Zusatzheizung

Ausstattung gemäß VIN-Abfrage

Serienausstattung (nicht verifiziert)			
Airbag Beifahrerseite abschaltbar		Airbag Fahrer-/Beifahrerseite	
Anti-Blockier-System (ABS)		Außenspiegel Wagenfarbe	
Beckenairbag vorn (Pelvisbag)		Design- und Ausstattungslinie Exclusive	
Seitenschweller Wagenfarbe		Dachreling (Aluminium)	
Komfort-Fahrwerk (Agility Control)		Luffederung mit Niveauregulierung Hinterachse	
LM-Felgen		Elektron. Stabilitäts-Programm (ESP)	
Fahrassistenz-System: Agility Select / Dynamic Select (Fahrmodusschalter)		Fensterheber elektrisch vorn + hinten	
Gepäck-/Laderaumabdeckung inkl. Sicherheitsnetz		Getriebe Automatik - (9-Stufen)	
Harnstofftank (AdBlue), vergrößert		Heckklappe mit automatischem Öffnungs- und Schließsystem	
Heckleuchten LED		Infotainment-System: Mercedes me connect	
Isofix-Aufnahmen für Kindersitz an Rücksitz		Karosserie: 5-türig	
KeyFree-Startsystem		Klimaautomatik (Thematic 2-Zonen)	
Knieairbag Fahrerseite		Kopf-Airbag-System vorn	
Mercedes-Benz Notrufsystem		Motor 2,0 Ltr. - 143 kW CDI KAT	
PRE-SAFE-System		Reifendruck-Kontrollsystem	
Rußpartikelfilter		Rücksitzlehne geteilt / klappbar	
Schadstoffarm nach Abgasnorm Euro 6		Scheibenwischer mit Regensensor	
SCR-System (AdBlue-Technologie)		Seitenairbag (Sidebag) vorn	
Servolenkung		Sitze vorn elektr. verstellbar	
Steckdose (12V-Anschluß) im Koffer-/Laderaum		Zentralverriegelung mit Fernbedienung	
Sonderausstattung (verifiziert)			
Ablage-Paket	✓	Audio-Navigationssystem: COMAND Online	✓
Touchpad (Mittelkonsole)	✓	Infotainment-System: Remote Online	✓
Avantgarde Interieur	✓	Zeituhr (Analog)	✓
Innenausstattung: Zierteile Aluminium	✓	Sitzbezug / Polsterung: Stoff / Ledernachbildung Artico	✓
Ambiente-Beleuchtung	✓	Brillenfach im Dachhimmel integriert	✓
Diebstahlschutz-Paket	✓	Diebstahl-Warnanlage + Innenraumabsicherung / Abschleppschutz	✓
Fahrassistenz-Paket	✓	Außenspiegel mit aktivem Totwinkel-Assistent	✓
Abstandsregeltempomat DISTRONIC Plus mit Lenk-Assistent	✓	Fahrassistenz-System: Bremsassistent Plus (BAS) mit Kreuzungs-Assistent	✓
Fahrassistenz-System: aktiver Spurhalteassistent	✓	Fahrassistenz-System: aktiver Park-Assistent	✓
Fernbedienung für Standheizung / Zusatzheizung	✓	Feuerlöscher	✓
Fußmatten Velours	✓	Fzg. ohne Modellbezeichnung	✓
Innenhimmel Macchiato-Beige	✓	Kraftstofftank: vergrößert	✓
Memory-Paket	✓	Metallic-Lackierung	✓
Multikontursitz-Paket Aktiv	✓	Sitzheizung vorn	✓
Rückfahrkamera	✓	Scheibenwaschanlage beheizt	✓
Sonnenschutz-Paket	✓	Sonnenschutzrollo an Türscheiben hinten	✓
Spiegel-Paket	✓	Außenspiegel elektr. anklappbar	✓
Außen-/Innenspiegel mit Abblendautomatik	✓	Vorrüstung Mobiltelefon/Handy / Komfort-Telefonie / LTE-fähig	✓
Zusatzheizung	✓		

Wertbeeinflussende Faktoren		
Front (Angaben ohne MwSt.)	Reparaturkosten	MW
Frontscheibe beheizt mit Regensensor und Frontkamera, Steinschlag mit Rissbildung, ersetzen (Bild 19, Bild 20)	990,13 €	990,13 €
Seite links (Angaben ohne MwSt.)	Reparaturkosten	MW
Tür vorne links, beschädigt, instand setzen - lackieren (Bild 21, Bild 22)	544,92 €	252,74 €
Seitenwand links, verkratzt, lackieren (Bild 23, Bild 24)	536,98 €	214,79 €
Seite rechts (Angaben ohne MwSt.)	Reparaturkosten	MW
Tür hinten rechts, beschädigt, instand setzen - lackieren (Bild 17, Bild 18)	496,28 €	233,28 €
Heck (Angaben ohne MwSt.)	Reparaturkosten	MW
Stoßfänger hinten Verkleidung -lackiert-, verkratzt, lackieren (Bild 27, Bild 28)	522,03 €	208,81 €
Heckklappe unterhalb, verkratzt, lackieren (Bild 25, Bild 26)	435,19 €	174,08 €
Sonstiges (Angaben ohne MwSt.)	Reparaturkosten	MW
Inspektion groß Mittelklasse, fällig, durchführen (Bild 15, Bild 16)	536,63 €	536,63 €
Ohne Zuordnung (Angaben ohne MwSt.)	Reparaturkosten	MW
HU (Hauptunters.) PKW / Transporter, fällig, durchführen	121,85 €	121,85 €

Bei der Berechnung der einzelnen Beträge wurde für die Lackiervorbereitung ein Gesamtbetrag von 289,29 EUR berücksichtigt und auf die Lackierpositionen verteilt.

Wertermittlung (bezogen auf den Besichtigungszeitpunkt, Angaben ohne MwSt)	
Reparaturkosten	4.184,01 €
Minderwert	2.732,31 €
Händlereinkaufspreis	16.400,00 €

Besichtigungsbedingungen

Bei dieser Besichtigung wurde eine äußere Inaugenscheinnahme am undemontierten Fahrzeug unter Berücksichtigung der vorgefundenen Besichtigungsbedingungen durchgeführt. Es werden keinerlei Eigenschaften von nicht geprüften oder nur eingeschränkt prüfbar Bereichen des Fahrzeugs zugesichert.

Minderwert

Die festgesetzten Beträge für den Minderwert „MW“ entsprechen nicht den Reparaturkosten für die aufgeführten Beschädigungen sondern orientieren sich an Fahrzeugalter und Laufleistung.
Bei der Ermittlung des ausgewiesenen Fahrzeugwertes fanden diese Werte Verwendung. Berücksichtigt wurden nur überdurchschnittliche Beschädigungen.

Dieses Dokument enthält im Anhang die Fotodokumentation mit 29 Fotos.

Demir, Aydogan

 Der Sachverständige, 02.04.2024

Fotoanlage



Bild 1



Bild 2

Fotoanlage



Bild 3



Bild 4

Fotoanlage



Bild 5



Bild 6

Fotoanlage



Bild 7



Bild 8

Fotoanlage



Bild 9



Bild 10

Fotoanlage



Bild 11



Bild 12

Fotoanlage



Bild 13



Bild 14

Fotoanlage



Bild 15 Inspektion groß, Mittelklasse, fällig, durchführen

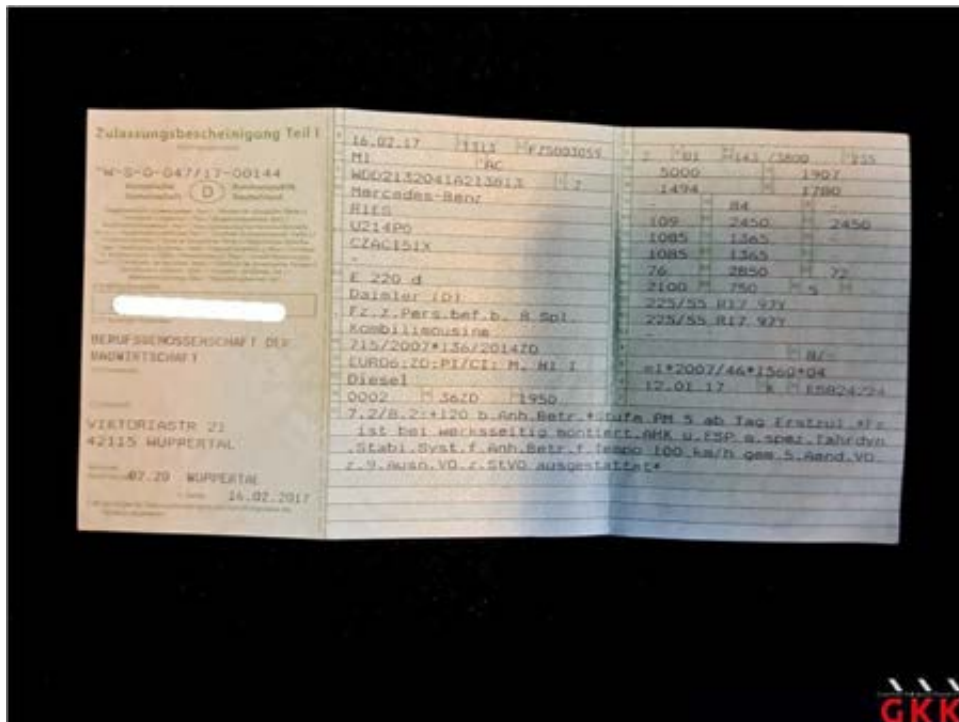

Bild 16 Inspektion groß, Mittelklasse, fällig, durchführen

Fotoanlage



Bild 17 Tür hinten rechts, beschädigt, instand setzen - lackieren



Bild 18 Tür hinten rechts, beschädigt, instand setzen - lackieren

Fotoanlage



Bild 19 Frontscheibe, beheizt mit Regensensor und Frontkamera, Steinschlag mit Rissbildung, ersetzen

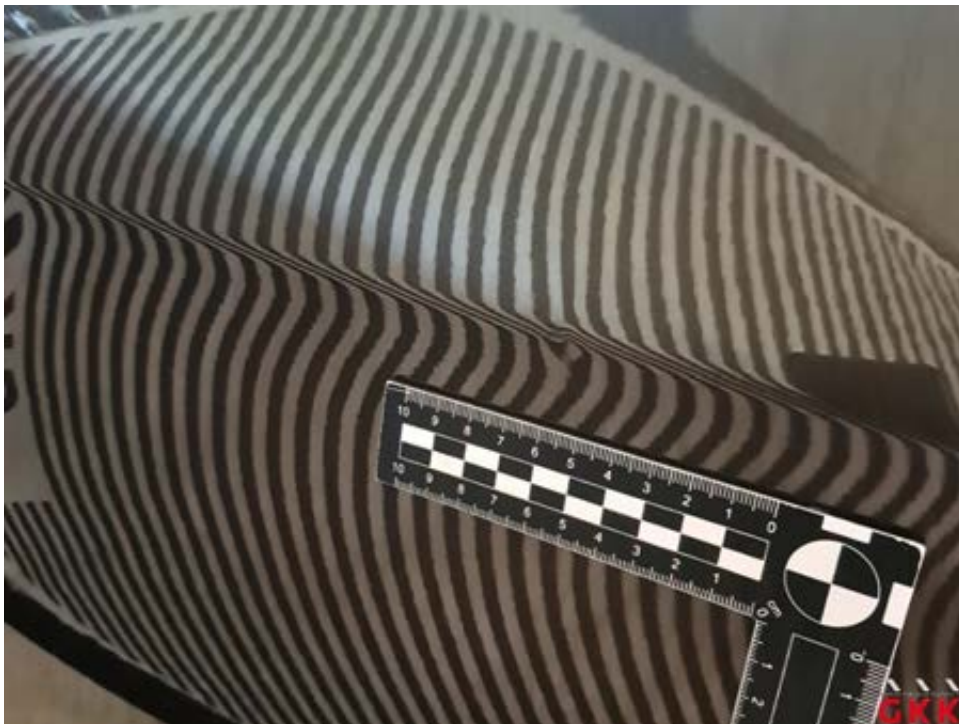

Bild 20 Frontscheibe, beheizt mit Regensensor und Frontkamera, Steinschlag mit Rissbildung, ersetzen

Fotoanlage



Bild 21 Tür vorne links, beschädigt, instand setzen - lackieren



Bild 22 Tür vorne links, beschädigt, instand setzen - lackieren

Fotoanlage



Bild 23 Seitenwand links, verkratzt, lackieren



Bild 24 Seitenwand links, verkratzt, lackieren

Fotoanlage



Bild 25 Heckklappe, unterhalb, verkratzt, lackieren



Bild 26 Heckklappe, unterhalb, verkratzt, lackieren

Fotoanlage



Bild 27 Stoßfänger hinten, Verkleidung -lackiert-, verkratzt, lackieren



Bild 28 Stoßfänger hinten, Verkleidung -lackiert-, verkratzt, lackieren

Fotoanlage



Bild 29 beiliegender Radsatz