

DEKRA Automobil GmbH  
Im Husarenlager 14, 76187 Karlsruhe

Der Generalbundesanwalt  
Brauerstr. 30  
76135 Karlsruhe

DEKRA Automobil GmbH  
Niederlassung Karlsruhe  
Im Husarenlager 14  
76187 Karlsruhe  
Telefon 0721 / 5607-0  
Fax 0721 / 5607-60  
E-Mail karlsruhe.automobil@dekra.com



## Bewertungsgutachten

**Sonderkennzeichen**



**FIN W1K2132041B072201**

Eigenfahrzeug Ihres Hauses zum Abverkauf  
Auftraggeber Der Generalbundesanwalt, Brauerstr. 30, 76135 Karlsruhe  
Ihr Auftrag vom 05.03.2024, schriftlich   
Besichtigung 11.03.2024 um 10:00  
Der Generalbundesanwalt, Brauerstr. 30, 76135 Karlsruhe

### Zusammenfassung und Ergebnis

Die auf den 11.03.2024 bezogene Bewertung des vorstehend beschriebenen Fahrzeuges / Objekts hat auf der Basis des gültigen Schwacke Marktberichtes sowie unter Berücksichtigung aller sonstigen wertbeeinflussenden Faktoren zu folgendem Ergebnis geführt.

	ohne MwSt.	mit 19% MwSt.
Händlereinkaufswert (bei Regelbesteuerung)	27.605,04 EUR	32.850,00 EUR
Händlerverkaufswert (bei Regelbesteuerung)	31.890,76 EUR	37.950,00 EUR

## Auftrag

Entsprechend Ihres Auftrages vom 05.03.2024 wurde ein Bewertungsgutachten zum Händlereinkaufswert und -verkaufswert erstellt. Die Auftragserteilung erfolgte schriftlich, [REDACTED]. Auftragsgemäß erfolgt die Bewertung zum Stichtag 11.03.2024.

## Besichtigung

Die Besichtigung erfolgte am 11.03.2024 um 10:00 Uhr [REDACTED]tterer bei Der Generalbundesanwalt, Brauerstr. 30, 76135 Karlsruhe, im Beisein von [REDACTED] [REDACTED].

Die vorgefundenen Besichtigungsbedingungen waren ausreichend. Das Fahrzeug / Objekt wurde von oben besichtigt. Eine Besichtigung von unten war auf Grund von Art und Umfang des Schadens nicht erforderlich. Im Rahmen der Fahrzeug / Objektbesichtigung wurde ein Probelauf des Motors durchgeführt. Der Fehlerspeicher war zum Besichtigungszeitpunkt nicht ausgelesen. Abgasrelevante Baugruppen wurden messtechnisch nicht überprüft. Folglich wurden Mängel, die nur bei einer Abgasuntersuchung feststellbar sind, nicht berücksichtigt.

Die am Fahrzeug / Objekt abgelesene Identnummer wurde mit den zur Verfügung stehenden originalen Fahrzeug- / Objektdokumenten verglichen. Hierbei wurde Übereinstimmung festgestellt. Von dem Fahrzeug / Objekt wurden digitale Fotos gefertigt.

Bei der Besichtigung wurden folgende Schlüssel vorgelegt:  
2 Hauptschlüssel / 0 Nebenschlüssel.

## Bezugsgrundlagen

Für die Bearbeitung des Vorganges standen folgende Unterlagen zur Verfügung:  
- Fz-Schein/Zul.Beschein. Teil I

Auf durchgeführte bzw. ausstehende Reparaturen wird unter dem Punkt "Zustandsbeschreibung" eingegangen.

## Besonderes

Bei der Lackschichtdickenmessung wurden bei mindestens drei Messungen pro Bauteil Lackschichtdicken von 89 µm bis 156 µm festgestellt.

Es wurde eine optische Überprüfung auf Vorschäden und eine Lackschichtdickenmessung vorgenommen. Die augenscheinliche Überprüfung sowie die Lackschichtdickenmessung ergaben keine Hinweise auf Nachlackierungen, Instandsetzungsarbeiten oder reparierte Vorschäden.

## Fahrzeugbeschreibung

### Zulassungsdaten

Haltereintrag	DER GENERALBUNDESANWALT BEIM BGH, Brauerstr. 30, 76135 Karlsruhe
Sonderkennzeichen	[REDACTED]
Tag der Erstzulassung	18.05.2022
Zul.Besch.Teil1/Fz-Schein vom	18.05.2022

### Untersuchungstermine

Fälligkeit HU	05 / 2025
---------------	-----------

## Technische Daten

Fahrzeugart	Personenkraftwagen
Hersteller	Mercedes-Benz
Typ / Verkaufsbezeichnung	R1ES / E 220 d T 9G-TRONIC Avantgarde
Aufbauart	Kombi
HSN / TSN	2222 / BEG
Fahrzeug-Ident.-Nr.	W1K2132041B072201
Türen	5
Sitzplätze	5
Farbe	Schwarz
Lackierung	Metallic
Polster / Farbe	Leder / Schwarz
Energiequelle / Kraftstoff	Hybr.Diesel/E
Motorart / Zylinderanzahl	Reihenmotor / 4
Leistung / Hubraum	147 kW / 1993 cm <sup>3</sup>
Schadstoffklasse	EURO6;WLTP;AP;PI/CI; M, N1 I
Getriebe / Gänge	Automatik / 9
Felgen	Leichtmetall
Km-Stand abgelesen	68.329

Es wird unterstellt, dass die Gesamtlauflistung dem abgelesenen Km-Stand entspricht.

## Räder / Reifen

Achse	Reifenbezeichnung	Hersteller/Typ	Art	Profiltiefe
1 links	225 / 55 R 17 97 Y	Pirelli / Cinturato P7 (P7C2) MO	S/O	5 mm
rechts	225 / 55 R 17 97 Y	Pirelli / Cinturato P7 (P7C2) MO	S/O	5 mm
2 links	225 / 55 R 17 97 Y	Pirelli / Cinturato P7 (P7C2) MO	S/O	5 mm
rechts	225 / 55 R 17 97 Y	Pirelli / Cinturato P7 (P7C2) MO	S/O	5 mm
Pannenset	Füllflasche haltbar bis 01.08.2027			

S/ Sommer; /O Original; /F Runflat;

Winterradsatz MICHELIN Alpin 5 \*MO gem. Ausstattung  
 Profiltiefe VA 7mm / HA 5mm

## Serienausstattung

ADAPTIVE BRAKE mit Berganfahrhilfe, Vorfüllen und Trockenbremsen bei Nässe, AMG Sportpedalanlage aus gebürstetem Edelstahl mit Gumminoppen, AdBlue Behälter mit 23,5 l Fassungsvermögen, Airbag für Fahrer und Beifahrer, Airbag: Automatische Beifahrerairbag-Abschaltung, Airbag: Kneebag für Fahrer, Airbag: Sidebag für Fahrer und Beifahrer, Airbag: Windowbags links/rechts, Ambientebeleuchtung Premium mit 64 Farben und 3 Farbzonen, Anti-Blockier-System (ABS), Antriebs-Schlupf-Regelung (ASR), Armlehne für Fahrer- und Beifahrer klappbar, Attention Assist, Außenspiegel links und rechts beheizt und elektrisch einstellbar in Wagenfarbe lackiert, Basisdienste, Bordcomputer, Brems-Assistent, aktiv, DYNAMIC SELECT, Dieselpartikelfilter, Drehzahlmesser, Dritte Bremsleuchte, EASY-PACK Laderaumabdeckung inklusive EASY-PACK Sicherheitsnetz, EASY-PACK-Heckklappe, Elektronisches Stabilitäts-Programm (ESP), Fahrwerk: AGILITY CONTROL Fahrwerk mit selektivem Dämpfungssystem und Tieferlegung, Fahrwerk: Luftfederung an der Hinterachse mit Niveauregulierung, Fensterheber elektrisch mit Komfortbetätigung und Einklemmschutz, 4fach, Fußmatten Velours, Getriebe: Automatik 9-Gang, 9G-TRONIC, Heckscheibe heizbar mit Zeitsteuerung, Heckscheibenwischer, Innenhimmel in Stoff nevaugrau, KEYLESS-START, Klimatisierungsautomatik THERMATIC, Kopfstützen 5-fach für Fahrer und Beifahrer 4-Wege verstellbar sowie im Fond 2-Wege, LED High Performance-Scheinwerfer, Lackierung: Uni, Lenkrad: Multifunktionslenkrad in Leder Nappa im 3-Speichen-Design, Lenksäule mechanisch einstellbar in Höhe und Längsrichtung, Mercedes-Benz Notrufsystem, Mittelkonsole Klavierlackoptik schwarz, Mittelkonsole mit Spontanablage, Navigation-Zubehör: Vorrüstung für Live Traffic Information, Navigation: Festplatten-Navigation, PRE-SAFE-System, Paket: AVANTGARDE Extérieur, Paket: Ablage, Paket: Sitzkomfort, Polster: Ledernachbildung ARTICO/Stoff Norwich, Radio: Erweiterte Funktionen MBUX, Radio: MBUX Multimediasystem, Radiozubehör: Digitales Radio, Radiozubehör: Kommunikationsmodul (LTE) für die Nutzung von Mercedes me connect Diensten, Reifendruckkontrolle, Remote Services Plus, Scheibenwischer mit Regensensor, Servolenkung, Sitze: Sitzlehnen im Fond klappbar 40/20/40 geteilt, Sitze: i-Size Kindersitzbefestigung, Steckdose: 12-V-Steckdose im Laderaum,

Touchpad, Warnweste für Fahrer, Wegfahrsperrung elektronisch, Wärmedämmendes Glas grün rundum, Zentralverriegelung, Zierelemente Aluminium mit Längsschliff hell

### Sonderausstattung

Adaptiver Fernlicht-Assistent, KEYLESS-GO, Klimatisierungsautomatik THERMOTRONIC, Kraftstofftank mit größerem Volumen 66 l, Paket: Aktiv-Multikontursitz-Paket, Paket: Fahrassistenz-Paket, Paket: MBUX High-End Paket (ohne MBUX Augmented Reality), Paket: Memory, Paket: Park-Paket mit 360°-Kamera, Paket: Spiegel, Polster: Leder, Räder: Sommerkomplett-Räder ab Werk montiert, Räder: Winterkomplett Räder M+S 4fach 43,2 cm (17") Leichtmetallräder im 5-Doppelspeichen-Design, Sitze: Sitzheizung für Fahrer und Beifahrer, Standheizung, TIREFIT mit Reifenfüllkompressor, URBAN GUARD Fahrzeugschutz Plus, Verglasung: Wärmedämmend dunkel getöntes Glas rundum ab B-Säule

### Zustandsbeschreibung

#### Allgemeinzustand und Wartung

Abgesehen von den beschriebenen Schäden/Mängeln weist das Fahrzeug/Objekt einen, bezogen auf Alter und Nutzung, üblichen Gesamtzustand auf. Der Wartungsnachweis ist vollständig. Letzte Wartung erfolgte am 26.10.2023 bei Kilometerstand 56.143.

#### Nicht akzeptierter Zustand / Ausstehende Reparaturen

##### Bezeichnung des Schadens / Rep.-Weg

Türeinstieg vorne rechts mehrfache Lackbeschädigung mit kleinen Dellen, smart repair (Bild 13, 14, 15); Türeinstieg hinten rechts verkratzt, polieren (Bild 16); Motorhaube leichte Kratzer, laufleistungsbedingte Steinschläge, 1 großer Steinschlag oberhalb, auslegen schleifen und polieren, smart repair (Bild 17); A-Säule rechts Steinschlag, auslegen schleifen und polieren, smart repair (Bild 18); Außenspiegel rechts Spiegelkappe auf der Kante verkratzt, lackieren mit Lackaufbau (Bild 19); Dachspoiler Kratzer, polieren (Bild 20); Außenspiegel links Blinkerglas mehrfach verkratzt, erneuern (Bild 21); Tür hinten links mehrfach verkratzt, lackieren mit Lackaufbau (Bild 22, 23); Stoßfänger hinten viele Kratzer, polieren (Bild 24, 25, 26, 27, 28). Tür vorne rechts mehrfach verkratzt, polieren (Bild 29, 30, 31). Kotflügel vorne rechts leichte Kratzer und oberhalb Steinschläge mit leichten Schrammen, auslegen schleifen und polieren, smart repair (Bild 32). Stoßfänger vorne laufleistungsbedingte Steinschläge, rechts Kratzer, polieren (Bild 33). Lackvorbereitung pauschal.

#### Akzeptierter Zustand / Gebrauchsspuren

Armaturenbrett rechts Zierblende Alu gebürstet kleiner Kratzer, ; Türverkleidung hinten rechts Zierblende Alu gebürstet leichter Kratzer, ; Heckklappenverkleidung links Kratzer, ; Türeinstieg vorne links leichte Kratzer, ; Lenkrad Lenkradkran links oben Prägung, ; Frontbereich laufleistungsbedingte Steinschläge, ; Frontscheibe viele leichte Steinschläge und leichten Glasabplatzern, ; Heckklappe leichte und kleine Kratzer, ; Kotflügel vorne links leichte Steinschläge und leichte Kratzer, ; Türgriff vorne links kleiner Kratzer Oberkante lackierte Blende, ; Tür vorne links leichte Kratzer und Türkante mehrfach kleine Beschädigungen, ; Seitenwand links leichte Kratzer, ; LED Rückleuchte rechts außen verkratzt, ; Seitenwand rechts leichte Kratzer, ; Tür hinten rechts Steinschlag und leichte Kratzer, ; Seitenschwellerverkleidung rechts leichte Kratzer, ; Unterfahrschutz mittig leicht verkratzt, ; Felge glanzgedreht Winterradsatz hinten links leichte Kratzer, ; Felge glanzgedreht Winterradsatz vorne rechts kleine Klarlackunterwanderung, .

---

## Schlusswort

Dieses Bewertungsgutachten wurde unparteiisch und nach bestem Wissen und Gewissen erstellt.

Der Sachverständige

██████████

Im Rahmen einer Weitergabe oder Veröffentlichung dieses Dokuments, sind die allgemein gültigen datenschutzrechtlichen Grundsätze, insbesondere hinsichtlich der Anonymisierung personenbezogener Daten, zwingend einzuhalten.

---

## Anlagen

Fotoanlage

Dieses Dokument wurde elektronisch gefertigt und ist auch ohne Unterschrift gültig.



Bild 13 : Türeinstieg vorne rechts mehrfache Lackbeschädigung mit kleinen Dellen



Bild 14 : Türeinstieg vorne rechts mehrfache Lackbeschädigung mit kleinen Dellen



Bild 15 : Türeinstieg vorne rechts mehrfache Lackbeschädigung mit kleinen Dellen



Bild 16 : Türeinstieg hinten rechts verkratzt

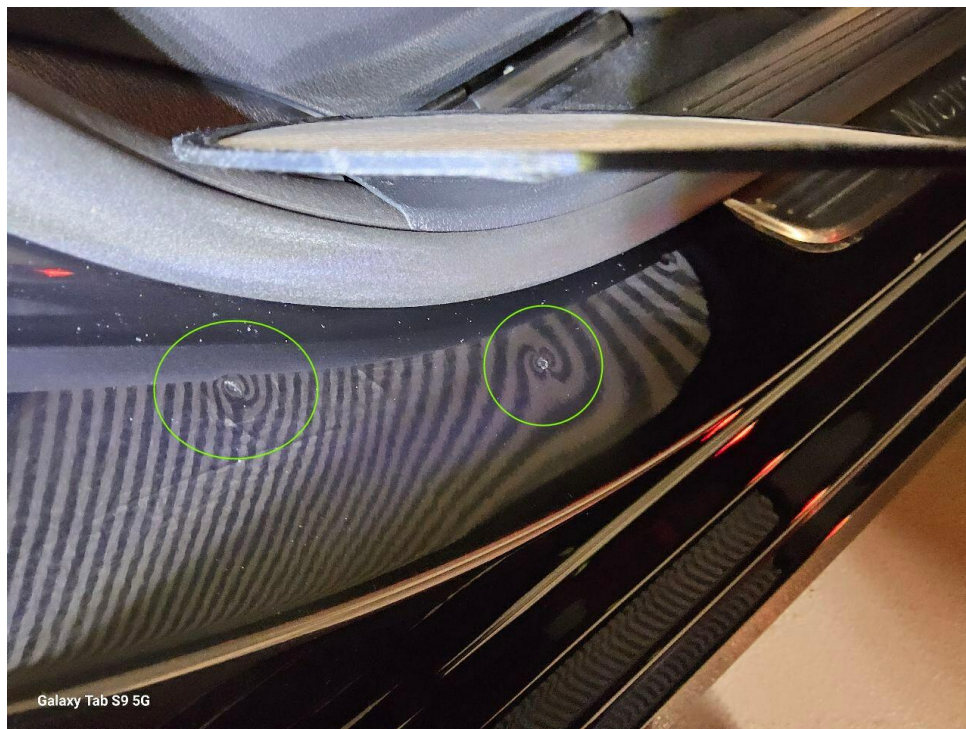

Bild 17 : Motorhaube leichte Kratzer, laufleistungsbedingte Steinschläge, 1 großer Steinschlag oberhalb, auslegen schleifen und polieren

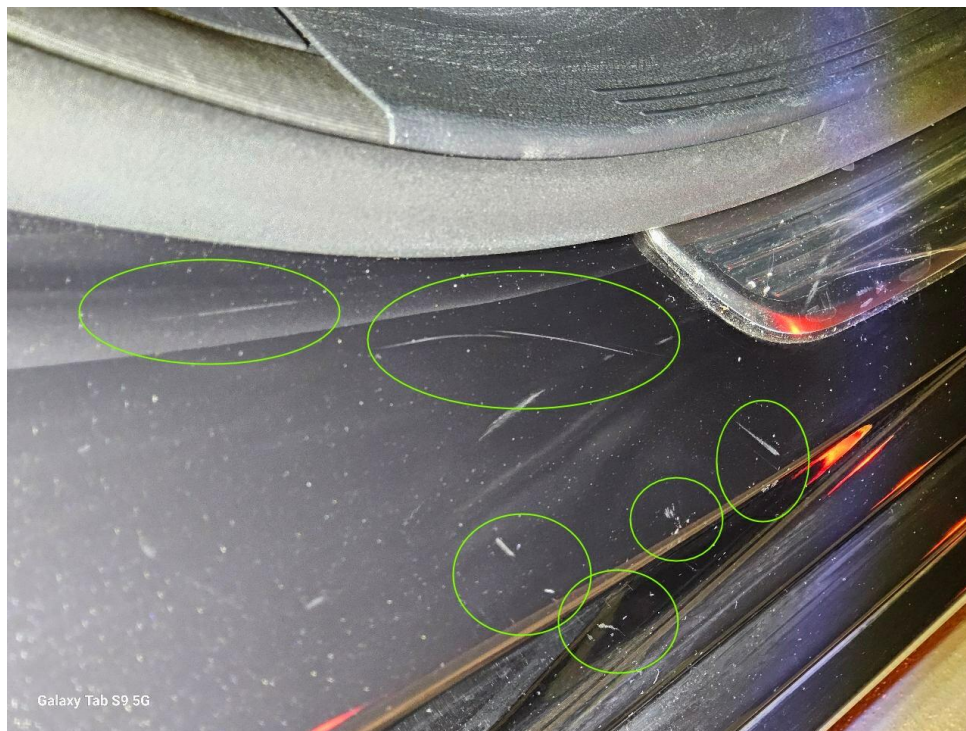

Bild 18 : A-Säule rechts Steinschlag, auslegen schleifen und polieren





Bild 19 : Außenspiegel rechts Spiegelkappe auf der Kante verkratzt

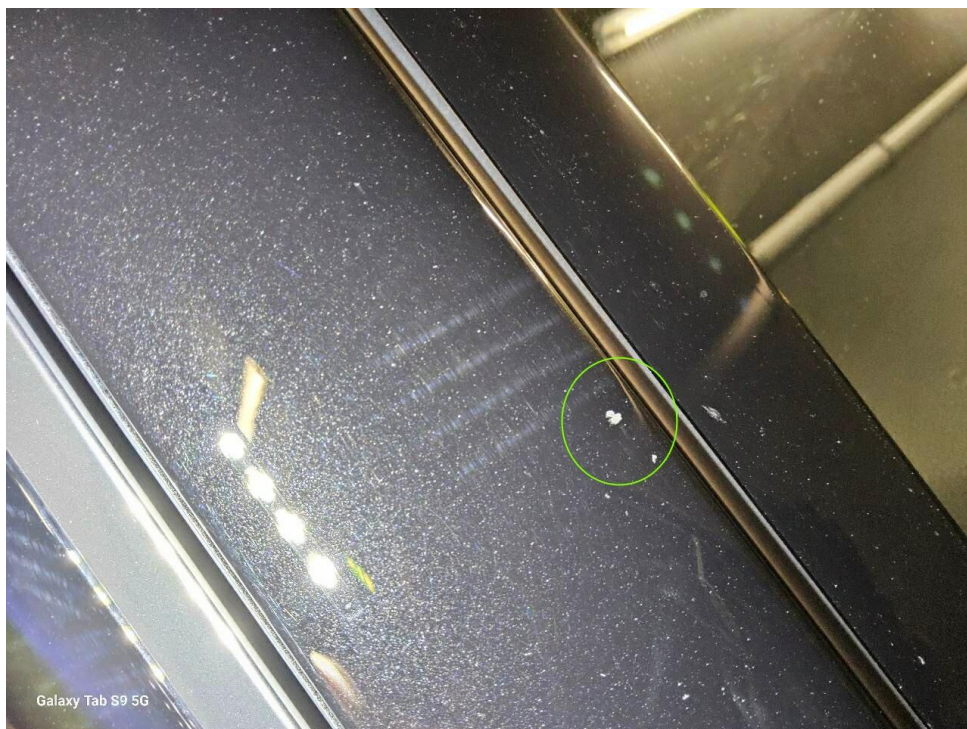

Bild 20 : Dachspoiler Kratzer



Bild 23 : Tür hinten links mehrfach verkratzt



Bild 24 : Stoßfänger hinten viele Kratzer

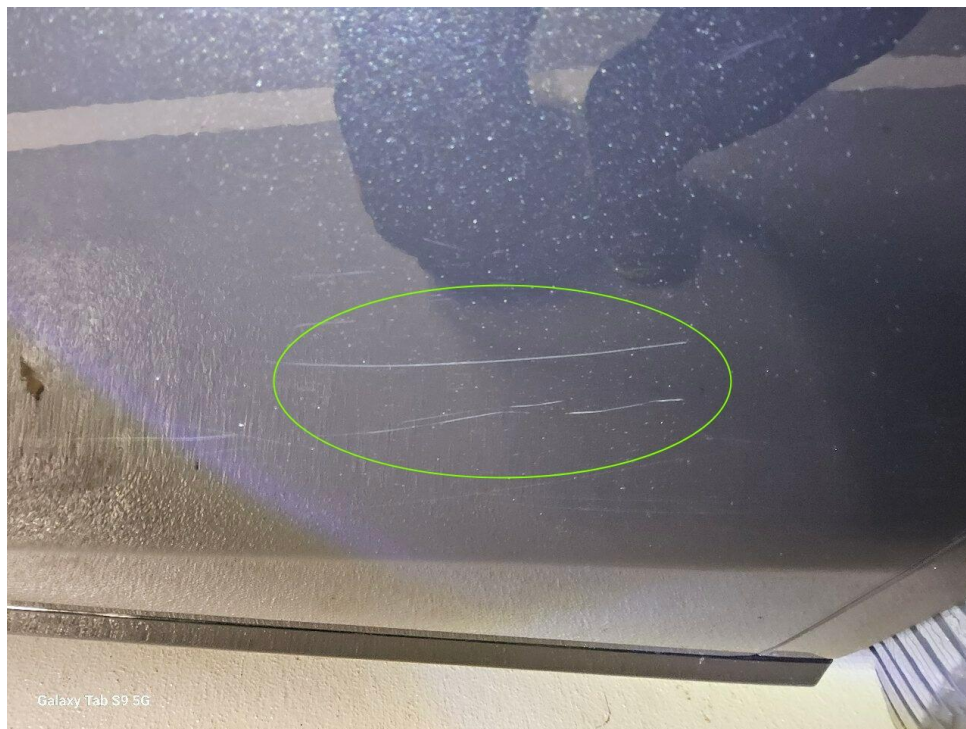

Bild 25 : Stoßfänger hinten viele Kratzer



Bild 26 : Stoßfänger hinten viele Kratzer



Bild 31 : Tür vorne rechts mehrfach verkratzt



Bild 32 : Kotflügel vorne rechts leichte Kratzer und oberhalb Steinschläge mit leichten Schrammen, auslegen schleifen und polieren