

11.03.2024

## Zusatzdokument

### FFWLÖ-1 Mercedes-Benz 814 F

CS Auktionen GmbH

Blankreutestraße 29  
79108 Freiburg  
Tel.: +49 (0) 761 1515 5300  
E-Mail: [vertrieb@csauktionen.de](mailto:vertrieb@csauktionen.de)

#### Artikelbeschreibung:

Hersteller:	Mercedes-Benz
Typ / Verkaufsbezeichnung:	814 F
Art:	So. Kfz Feuerwehr
Km-Stand / Betriebsstunden:	13257
Baujahr:	
Tag der Erstzulassung:	09.11.1988
FIN / SN:	WDB67408115364162
Kraftstoff-/Antriebsart:	Diesel
Emissionsklasse:	
Leistung (kW):	100
Hubraum (cm³):	5917
Leergewicht (kg):	5250
Gesamtgewicht (kg):	7490
Nutzlast (kg):	
Nutzinhalt (m³):	
Türen:	2
Sitzplätze:	3
Unfallfrei:	ja
Farbe:	Rot
Fälligkeit der HU:	
Schlüssel:	2
Bereifung:	9,5 R17.5
Profiltiefe VA / HA (mm):	12/10
Maße LxBxH (mm):	7400 x 2255 x 3050
Anzahl der Vorbesitzer:	1

**Besichtigung und Abholung nur nach Terminabsprache.**



### Checkliste:

in Ordnung	ja	nein	Bemerkung
	<input checked="" type="checkbox"/>	<input checked="" type="checkbox"/>	
Karosserie:	<input checked="" type="checkbox"/>		
Unterboden:	<input checked="" type="checkbox"/>		
Bremsen:	<input checked="" type="checkbox"/>		
Bereifung:	<input checked="" type="checkbox"/>		
Kupplung:	<input checked="" type="checkbox"/>		
Getriebe dicht:	<input checked="" type="checkbox"/>		
Achsgetriebe dicht:	<input checked="" type="checkbox"/>		
Achsen:	<input checked="" type="checkbox"/>		
Fahrwerk:	<input checked="" type="checkbox"/>		
Stoßdämpfer:	<input checked="" type="checkbox"/>		
Kühlsystem dicht:	<input checked="" type="checkbox"/>		
Auspuffanlage:	<input checked="" type="checkbox"/>		
Flüssigkeitsverlust:	<input checked="" type="checkbox"/>		
Lichtanlage:	<input checked="" type="checkbox"/>		
Batterie:		<input checked="" type="checkbox"/>	entladen
Lenkhilfe:	<input checked="" type="checkbox"/>		
Zentralverriegelung:		<input checked="" type="checkbox"/>	
Lüftung / Klimaanlage:	<input checked="" type="checkbox"/>		
Bordinstrumente:	<input checked="" type="checkbox"/>		
Störungsmeldungen:	<input checked="" type="checkbox"/>		
Innenraum:		<input checked="" type="checkbox"/>	Rückbauschäden
Standzeit ca.:		<input checked="" type="checkbox"/>	5 Monate
Standschäden:	<input checked="" type="checkbox"/>		
Fahrbereit:	<input checked="" type="checkbox"/>		
Dokumentation:	<input checked="" type="checkbox"/>		Fahrzeugschein/Fahrzeugbrief

Überführt durch:

Sonstige Bemerkungen:



**Wertbeeinflussende Faktoren:**

---

- altersbedingter Verschleiß
- rundum verbeult, verkratzt und verschrammt
- Scheibe in der hinteren Klappe gerissen
- Rückbauschäden durch Sondersignalanlage
- Batterie entladen
- Fensterdichtung an der Fahrertüre beschädigt.

**Wertsteigernde Faktoren:**

---

- Fahrbereit
- Dachklappen im Koffer
- Sperre Hinterachse.



Fotos:



Fotos:



Fotos:

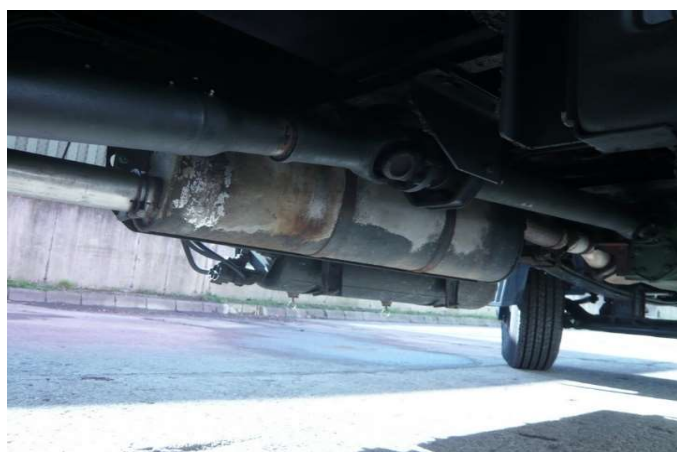

Fotos:



Fotos:





Fotos:



Fotos:



Fotos:



**Begutachtungshilfsmittel:**

---

Zur Untersuchung des Fahrzeuges stand kein Hubmittel bzw. Grube zur Verfügung.  
Aus diesem Grund war die Besichtigung der Fahrzeugunterseite nur begrenzt möglich.

**Probefahrt / Probelauf:**

---

**Sonstiges:**

---

Es wird dringend angeraten, den Artikel vor Gebotsabgabe zu besichtigen.  
Die Beschaffenheit des Artikels ergibt sich aus o. g. Produktbeschreibung  
(inkl. hinterlegter Bilder) sowie aus der Besichtigung des Artikels vor Ort.

