

11.03.2024

## Zusatzdokument

### FFWGW-1 Mercedes-Benz 1422 F Drehleiter

CS Auktionen GmbH  
Blankreutestraße 29  
79108 Freiburg  
Tel.: +49 (0) 761 1515 5300  
E-Mail: [vertrieb@csauktionen.de](mailto:vertrieb@csauktionen.de)

#### Artikelbeschreibung:

Hersteller:	Mercedes-Benz
Typ / Verkaufsbezeichnung:	1422 F
Art:	So. Kfz. Feuerwehr Drehleiter
Km-Stand / Betriebsstunden:	ca. 24.000
Baujahr:	
Tag der Erstzulassung:	05.1991
FIN / SN:	WDB65108715577746
Kraftstoff-/Antriebsart:	Diesel
Emissionsklasse:	
Leistung (kW):	160
Hubraum (cm³):	11309
Leergewicht (kg):	13425
Gesamtgewicht (kg):	15000
Nutzlast (kg):	
Nutzinhalt (m³):	
Türen:	2
Sitzplätze:	3
Unfallfrei:	Ja
Farbe:	Rot
Fälligkeit der HU:	11.2024
Schlüssel:	1
Bereifung:	275/70 R22,5
Profiltiefe VA / HA (mm):	12/12
Maße LxBxH (mm):	10000 x 2500 x 3200
Anzahl der Vorbesitzer:	1

**Besichtigung und Abholung nur nach Terminabsprache.**



## Checkliste:

in Ordnung	ja	nein	Bemerkung
	<input checked="" type="checkbox"/>	<input checked="" type="checkbox"/>	
Karosserie:	<input checked="" type="checkbox"/>		
Unterboden:	<input checked="" type="checkbox"/>		
Bremsen:	<input checked="" type="checkbox"/>		
Bereifung:	<input checked="" type="checkbox"/>		
Kupplung:		<input checked="" type="checkbox"/>	verschlissen
Getriebe dicht:	<input checked="" type="checkbox"/>		
Achsgetriebe dicht:	<input checked="" type="checkbox"/>		
Achsen:	<input checked="" type="checkbox"/>		
Fahrwerk:	<input checked="" type="checkbox"/>		
Stoßdämpfer:	<input checked="" type="checkbox"/>		
Kühlsystem dicht:	<input checked="" type="checkbox"/>		
Auspuffanlage:	<input checked="" type="checkbox"/>		
Flüssigkeitsverlust:		<input checked="" type="checkbox"/>	Hydrauliköl
Lichtanlage:	<input checked="" type="checkbox"/>		
Batterie:	<input checked="" type="checkbox"/>		
Lenkhilfe:			
Zentralverriegelung:		<input checked="" type="checkbox"/>	
Lüftung / Klimaanlage:	<input checked="" type="checkbox"/>		
Bordinstrumente:	<input checked="" type="checkbox"/>		
Störungsmeldungen:		<input checked="" type="checkbox"/>	Warnleuchte ABS und ASR
Innenraum:	<input checked="" type="checkbox"/>		
Standzeit ca.:		<input checked="" type="checkbox"/>	6 Monate
Standschäden:	<input checked="" type="checkbox"/>		
Fahrbereit:	<input checked="" type="checkbox"/>		
Dokumentation:	<input checked="" type="checkbox"/>		Fahrzeugschein / Fahrzeugbrief / Prüfbücher

Überführt durch:

Sonstige Bemerkungen:



#### Wertbeeinflussende Faktoren:

- altersbedingter Verschleiß
- rundum verbeult, verkratzt und verschrammt
- ACHTUNG: Tacho wurde getauscht! Gesamt km-Stand beträgt ca. 24.000 km (nicht wie angezeigt 3665 km)
- Rückbauschäden durch Sondersignalanlage
- Hydrauliksteuerblock ölfleucht mit Abtropfungen
- Druckverlust am Schaltkasten für Nebenantrieb und Sperre
- Warnleuchte ABS und ASR
- Kupplung Verschleißgrenze.

#### Wertsteigernde Faktoren:

- Drehleiter: Typ DLK 23-12, Bj. 1991
- Fahrzeug ist fahrbereit
- Prüfbücher für Fahrzeug und Drehleiter sind vorhanden
- Arbeitsbereich der Drehleiter 25-31 Meter (siehe auch nachfolgendes Diagramm hier im Zusatzdokument).



Fotos:





Fotos:

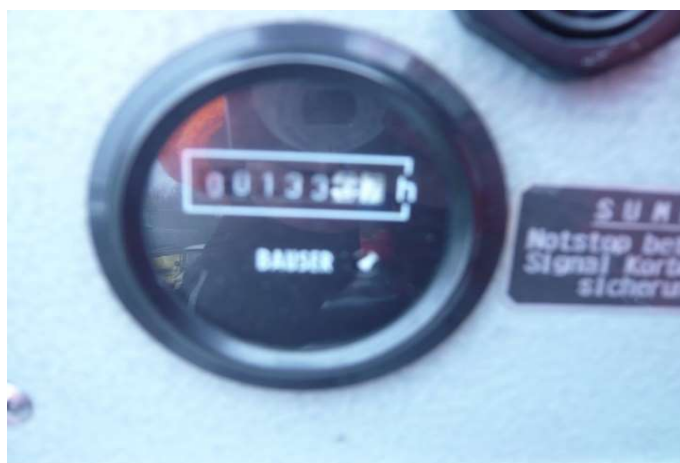



Fotos:





Fotos:





Fotos:





Fotos:

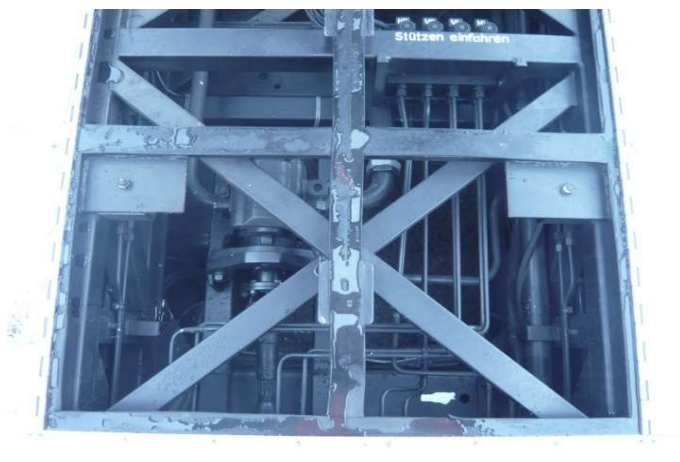
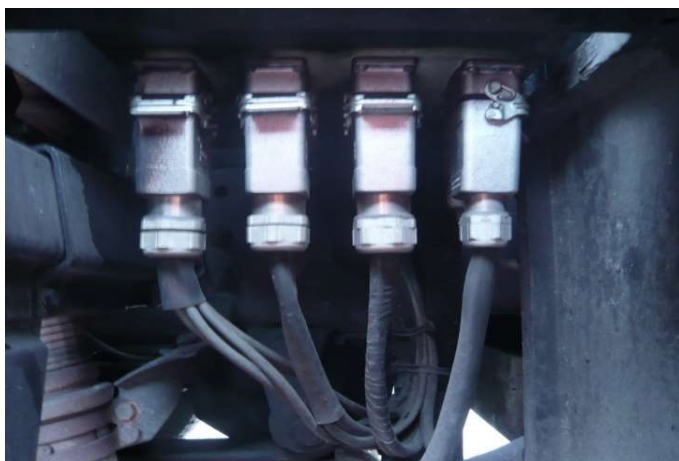



Fotos:

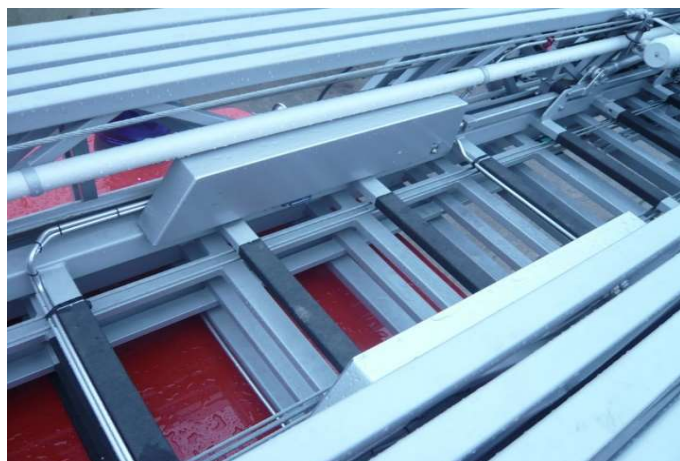



Fotos:



## Fotos:



## ACHTUNG:

Tacho wurde getauscht! Gesamt km-Stand beträgt ca. 24.000 km (nicht wie angezeigt 3665 km).





Diagramm Drehleiter:

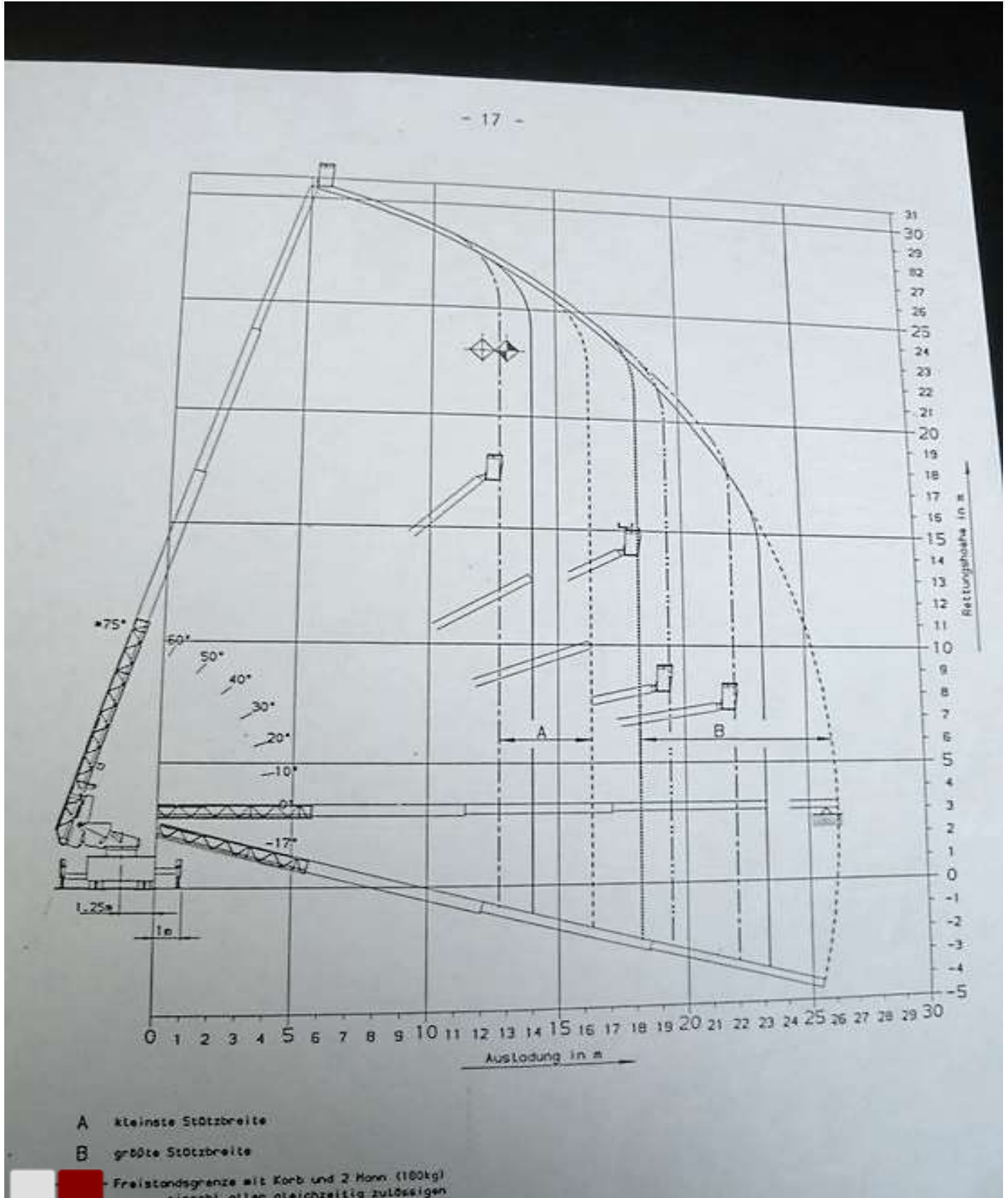

**Begutachtungshilfsmittel:**

Zur Untersuchung des Fahrzeuges stand kein Hubmittel bzw. Grube zur Verfügung.  
Aus diesem Grund war die Besichtigung der Fahrzeugunterseite nur begrenzt möglich.

**Probefahrt / Probelauf:**

**Sonstiges:**

Es wird dringend angeraten, den Artikel vor Gebotsabgabe zu besichtigen.  
Die Beschaffenheit des Artikels ergibt sich aus o. g. Produktbeschreibung  
(inkl. hinterlegter Bilder) sowie aus der Besichtigung des Artikels vor Ort.

