



**Gutachten-Nr. 447525**

**Bei Rückfragen bitte Gutachten-Nr.  
und Datum angeben**

**Datum: 29.02.2024**

TÜV SÜD Auto Service GmbH, Margarete-Steiff-Str.7, 73457 Essingen-Dauerwang

Firma  
Zweckverband Landeswasser  
Versorgung  
Schützenstraße 4  
70182 Stuttgart

## Fahrzeugbewertung

Sehr geehrter Kunde,

beigefügt erhalten Sie die Originalrechnung, das Originalgutachten sowie eine Lichtbildanlage.

Mit freundlichen Grüßen

TÜV SÜD Auto Service GmbH  
Schaden- und Wertgutachten



**Gutachten-Nr. 447525**

**Bei Rückfragen bitte Gutachten-Nr.  
und Datum angeben**

**Datum: 29.02.2024**

## Fahrzeugbewertung

Fahrzeughalter	Firma Zweckverband Landeswasser Versorgung Schützenstraße 4 70182 Stuttgart
Auftrag vom / durch	20.02.2024 10:30 schriftlich Herr Valentin Bart Dauerwangstraße 18 73457 Essingen
Besichtigungsdatum / Ort	20.02.2024 10:30 TÜV Service Center Aalen-Essingen Margarete-Steiff-Straße 7 73457 Aalen-Essingen
Anwesend bei Besichtigung	Herr Valentin Bart

---

### Ergebnis

**Wiederbeschaffungswert**

**5.800,00 EUR**



**Gutachten-Nr. 447525**

Bei Rückfragen bitte Gutachten-Nr.  
und Datum angeben

**Datum: 29.02.2024**

## Technische Daten

Amtliches Kennzeichen	S-LW 1314
Fahrzeugidentnummer	WV1ZZZ2KZEX028152
Fahrzeugart	Fz.z.Gü.bef. b. 3,5 t (N1)
Aufbaubeschreibung	Van 3-türig (BB)
Fahrzeughersteller	VOLKSWAGEN-VW (0603)
Typ	2KN (AZH)
Verkaufsbezeichnung	Caddy 2.0 TDI 4MOTION Maxi
Antriebsart	Diesel OBD
Emissionsklasse	EURO5;L;PI/CI; N1 II (35L0)
Leistung	81 kW
Hubraum	1968 ccm
Farbe	candy white (b9a) metallic
Erstzulassung	10.09.2013
Letzte Zulassung	10.09.2013
Nächste HU	September 2025
Anzahl Vorbesitzer	0, angegeben
Leermasse	1.616 kg
Nutzlast	734 kg
zulässige Gesamtmasse	2.350 kg
Sitz- / Stehplätze	2/0
Laufleistung	245.822 km abgelesen 245.822 km angegeben
Bemerkung	Umweltplakette: grün
<b>Bereifung</b>	
Vorderachse	205/55 R16 94H Dunlop Winter Response 5 Links 4,0 WO Rechts 4,0 WO
Hinterachse	205/55 R16 94H Dunlop Winter Response 5 Links 4,0 WO Rechts 4,0 WO
	<b>Legende: WO = Winterreifen</b>
Serienausstattung	Anti-Blockier-System (ABS), Antriebs-Schlupfregelung (ASR), Antriebsart: Allradantrieb, Außenspiegel asphärisch, links, Außenspiegel konvex, rechts, Bremsassistent, Elektron. Differentialsperre (EDS), Elektron. Stabilitäts-Programm (ESP), Fahrassistenz-System: Berganfahr-Assistent, Fernbedienung für Zentralverriegelung, Frontscheibe Verbundglas, Fzg. ohne Start/Stop-Anlage, Heckklappe mit Verglasung, Innenraumfilter: Staub- und Pollenfilter, Lenksäule (Lenkrad) mechan. verstellbar, Höhen-/Längsverstellung, Multifunktionsanzeige Plus, Nichtraucher-Paket, Radstand 3006 mm, Reifen-Reparaturkit (Tire Mobility Set), Rußpartikelfilter, Schiebetür rechts, Servolenkung elektronisch gesteuert (Servotronic), Sitz vorn links höhenverstellbar, Sitzbezug / Polsterung: Stoff, Stahlfelgen 6x15, Tagfahrlicht, Verbandkasten und Warndreieck, Wegfahrsperr (elektronisch), Wärmeschutzverglasung grün getönt, Zentralverriegelung
Sonderzubehör	Airbag Beifahrerseite abschaltbar, Airbag Fahrer-/Beifahrerseite, Anhängerkupplung, Anzeige für Waschwasserstand, Audiosystem RCD

**Gutachten-Nr. 447525**Bei Rückfragen bitte Gutachten-Nr.  
und Datum angeben**Datum: 29.02.2024**

Ausstattung	310 MP3 (Radio/CD-Player), Außenspiegel elektr. verstell- und heizbar, Bodenbelag vorn (Gummi), Einparkhilfe hinten, Elektrik-Paket, Elektrische Schnittstelle für externe Nutzung (CAN-Datenbus), Fensterheber elektrisch, Handschuhfach abschließbar und beleuchtet, Heckscheibe heizbar, Heckscheibenwischer, Klimaanlage Climatic, Laderaumtrennwand hoch, mit Fenster, Lendenwirbelstütze Sitz vorn links, Lendenwirbelstützen vorn, Multifunktionsanzeige Plus, Multimediabuchse AUX-IN, Nebelscheinwerfer mit integriertem Abbieglicht, Scheibenwaschdüsen heizbar, Seitenfenster im Lade-/Fahrgastraum vorn rechts, fest, Sitzheizung vorn, Unterfahrschutz Triebwerk (Motor und Getriebe), Vorrüstung Mobiltelefon/Handy Plus mit Bluetooth-Schnittstelle und Sprachsteuerung, Winter-Paket 2, Zusatzheizung mit Zeitschaltuhr, " Rundumleuchten Fahrzeugdach, Sortimo einbausystem, Beleuchtung Innenraum
Grundlage Fahrzeugdaten	Karosserie/Aufbau: Kasten, Motor 2,0 Ltr. - 81 kTDI, Getriebe 6-Gang, Schadstoffarm nach Abgasnorm Euro 5  Zulassungsbescheinigung Teil I / Fahrzeugschein-Original, Zulassungsbescheinigung Teil II / Fahrzeugbrief lag nicht vor, Serviceheft-Original, Reparaturbeleg-Original, Werkstattunterlagen als Original

**Auftrag :**

Es wurde der Auftrag erteilt, eine Fahrzeugbewertung über das nachfolgend näher beschriebene Fahrzeug zu erstellen.

Bei der Wertermittlung wurden sachverständigenseits die wesentlichen Einflussgrößen wie Neupreis, Alter, Betriebsleistung, Typen- und Konstruktionsänderung, Bereifung, Sonderausstattung und Zubehör, Marktgängigkeit und Marktlage, Erhaltungszustand, Einsatzart, Besitzverhältnisse, werterhöhende Instandsetzungsaufwendungen, Altschäden, notwendige Instandsetzungen und Aufwendungen sowie eventuelle Minderwerte berücksichtigt.

**Fahrzeug-Identifizierung :**

Die Fahrzeug-Identifizierungs-Nummer (FIN) wurde am Fahrzeug abgelesen und die Übereinstimmung im Verlauf der Besichtigung mit den vorgelegten Unterlagen festgestellt.

**Besichtigungsbedingungen :**

Die Besichtigungsbedingungen waren zur Beurteilung des Fahrzeuges ausreichend.

**Hilfsmittel :**

Zur Untersuchung des Fahrzeuges standen Hubmittel bzw. eine Grube zur Verfügung.

**Probefahrt / Probelauf :**

Es wurde eine kurze Probefahrt mit mäßiger Geschwindigkeit durchgeführt.

Ein Probelauf des Motors wurde durchgeführt.

**Allgemeinzustand :**

Das Fahrzeug weist dem Alter und Einsatzzweck entsprechende Gebrauchsspuren auf.

Der Innenraum war ungepflegt.

**Vorschäden :**

Am Fahrzeug wurde eine Lackschichtdickenmessung durchgeführt. Die Messwerte lagen innerhalb der Toleranzen von Erstlackierungen. Hinweise die auf einen instand gesetzten Unfallschaden hindeuten, waren nicht erkennbar.



**Gutachten-Nr. 447525**

Bei Rückfragen bitte Gutachten-Nr.  
und Datum angeben

**Datum: 29.02.2024**

Am Fahrzeug wurden unreparierte Vorschäden festgestellt. Im Wesentlichen waren die folgenden Fahrzeugteile beschädigt:

- Gewindestifte im Armaturenbrett links
- Löcher im Armaturenbrett rechts
- Sitzbezug links beschädigt
- Dach vorne links Lackmangel
- Dach mittig Delle
- Steinschlag Frontscheibe
- Scheinwerfer vorne rechts verschürft
- Seitenwand links Rost
- Stoßfänger hinten verschürft und gebrochen
- Seitenwand rechts Delle
- Schweller rechts verformt
- Kotflügel rechts verformt
- Beklebung löst sich am gesamten Fahrzeug

**Unterlagen :**

Die Zulassungsbescheinigung Teil I wurde bei der Besichtigung dem Unterzeichner übergeben.  
Die amtlichen Kennzeichen wurden vom Unterzeichner übernommen.

**Besonderes / Sonstiges :**

Sonderzubehör:

- Rundumleuchten Fahrzeugdach
- Sortimo Einbausystem mit Werkbank und Schraubstock
- Radlaufblende und Zursystem
- Beleuchtung Innenraum hinten

**Service- und Betriebsmittel :**

Folgende Service- und Betriebsmittel waren vorhanden:

- Betriebsanleitung
- Kundendienstheft
- Radiocodekarte
- 1 Fahrzeugschlüssel mit Fernbedienung
- Letzte Inspektion bei 240.819 km - 26.09.2023



**Gutachten-Nr. 447525**

Bei Rückfragen bitte Gutachten-Nr.  
und Datum angeben

**Datum: 29.02.2024**

**Schlusswort :**

Die Besichtigung wurde durch den Unterzeichner durchgeführt.  
Das Gutachten wurde unparteiisch nach bestem Wissen und Gewissen erstellt.

TÜV SÜD Auto Service GmbH  
Schaden- und Wertgutachten

Essingen-Dauerwang, den 29.02.2024

Der Sachverständige

A handwritten signature in black ink, appearing to be 'D. Fürst', written over a horizontal line.



Dominick Fürst

Vorliegendes Druckexemplar wurde auf elektronischem Wege erzeugt. Der benannte Sachverständige versichert, dass der Inhalt die von ihm getroffenen Feststellungen korrekt wiedergibt. Es ist ohne Originalunterschrift gültig.



**Gutachten-Nr. 447525**

Bei Rückfragen bitte Gutachten-Nr.  
 und Datum angeben

**Datum: 29.02.2024**

F A H R Z E U G B E W E R T U N G

SCHADENNUMMER:

FZ-HALTER / AUFTRAGGEBER: FIRMA ZWECKVERBAND LANDESWASSER VERSORGUNG  
 SCHÜTZENSTRASSE 4  
 70182 STUTTGART

AMTLICHES KENNZEICHEN: S-LW 1314

ART / AUFBAU: TRP / KASTEN

HERSTELLER: VW  
 TYP: CADDY 3  
 AUSFÜHRUNG: CADDY 2.0 TDI 4MOTION MAXI  
 FAHRZEUG IDENT NR: WV1ZZZ2KZEX028152

FARBE: CANDY WHITE (B9A)  
 TÜREN: 4

MOTORART: DIESEL MIT KATALYSATOR  
 HUBRAUM / LEISTUNG: 1.968 CCM / 81 KW  
 ZYLINDER / SCHADSTOFFKLASSE: 4 / EU5  
 NUTZLAST / GESAMTGEWICHT: 734 KG. / 2.350 KG.

ERSTE / LETZTE ZULASSUNG: 10.09.2013 /10.09.2013  
 NÄCHSTE HU / AU: 09.2025 /09.2025

GESAMTLAUFLEISTUNG: 245.822 KM ABGELESEN

\* FORTSETZUNG SIEHE FOLGESEITE(N) \*

WIEDERBESCHAFFUNGSWERT EUR\*\*\*\*\* 5.800,00

, DEN 26.02.2024

SYSTEM AUDATEX



**Gutachten-Nr. 447525**

Bei Rückfragen bitte Gutachten-Nr.  
und Datum angeben

**Datum: 29.02.2024**

#### SERIEN - AUSSTATTUNG

AIRBAG: FAHRERSEITE; AUßENSPIEGEL, MANUELL VERSTELLBAR (2); BERGANFAHR-ASSISTENT; BODENBELÄGE, TEPPICHBODENBELAG IM FAHRERHAUS; BREMSLEUCHTE, DRITTE; DREHZAHLMESSER; DREIPUNKT-AUTOMATIKSICHERHEITSGURTE; ESP ELEKTRONISCHES STABILITÄTSPROGRAMM MIT BREMSASSISTENT; GETRIEBE: 6-GANG-GETRIEBE; HECKKLAPPE MIT FENSTERAUSSCHNITT; KOPFSTÜTZEN (2), HÖHENVERSTELLBAR; LACKIERUNG: UNI-LACKIERUNG; LENKSÄULE IN HÖHE UND NEIGUNG VERSTELLBAR; MULTIFUNKTIONSANZEIGE "PLUS"; PARTIKELFILTER: RUßPARTIKELFILTER FÜR DIESEL; POLSTER: STOFF; RADABDECKUNG MITTE; RÄDER/ REIFEN: 195/65 R 15 95 T REINFORCED; RÄDER/ REIFEN: STAHLRÄDER 6J X 15; SCHIEBETÜR, RECHTS IM FAHRGAST-/LADERAUM; SERVOLENKUNG, GESCHWINDIGKEITSABHÄNGIG (SERVOTRONIC); SITZ: HÖHENEINSTELLBARER FAHRERSITZ; STAUB UND POLLENFILTER; TAGFAHRLICHT; TIRE MOBILITY SET; TRENNWÄNDE: TRENNWAND HOCH OHNE FENSTER; VERBANDSKASTEN / WARNDREIECK; VERZURRÖSEN (8 STÜCK IM FAHRGASTRAUM); WEGFAHRSPERRE ELEKTRONISCH; WÄRMESCHUTZVERGLASUNG; ZENTRALVERRIEGELUNG MIT FUNKFERNBEDIENUNG, INNENBETÄTIGUNG OHNE SAFESICHERUNG;

#### SONDER - ZUBEHÖR

AIRBAG: FAHRER- UND BEIFAHRESEITE; ANHÄNGEVORRICHTUNG, STARR; BODENBELÄGE, GUMMIBODEN IM FAHRERHAUS; BODENBELÄGE, GUMMIBODENBELAG IM LADE-/FAHRGASTRAUM; EINPARKHILFE; ELEKTRISCHE SCHNITTSTELLE; FENSTER: SEITENFENSTER FEST IM FAHRGASTRAUM VORN RECHTS; HECKSCHEIBENHEIZUNG UND HECKSCHEIBENWISCHER; INNENRAUMBELEUCHTUNG; KLIMAAANLAGE "CLIMATIC"; NEBELSCHEINWERFER INKL ABBIEGELICHT; PAKET: ELEKTRIKPAKET; RADIO "RCD 310"; REIFEN: 205/55R16 94H; RUNDUMLEUCHTEN 2 STÜCK; RÄDER/ REIFEN: 4 GANZJAHRESREIFEN 205/55 R16 94 T; RÄDER/ REIFEN: STAHLRÄDER 6J X 16; SCHLIEßSYSTEM: 2 FUNKSCHLÜSSEL FÜR DIE ZV MIT FUNKFERNBEDIENUNG; SITZE 1. SITZREIHE: LW-STÜTZE, LI. UND RE. MAN. EINSTELLBAR; SORTIMO EINBAUSYSTEM; STAHLFELGEN 16 ZOLL; TELEFON: MOBILTELEFONVORBEREITUNG "PLUS", MIT SPRACHBEDIENUNG; TRENNWÄNDE: TRENNWAND MIT FESTEM FENSTER; UNTERFAHRSCHUTZ; WINTERPAKET CADDY 2; ZUSATZAUSSTATTUNGEN FÜR BESONDERE FAHRZEUGE;

#### FEHLENDES/MODIFIZIERTES - ZUBEHÖR

#### WERTBEEINFLUSSENDE FAKTOREN

##### NOTWENDIGE REPARATUREN

- AUFBEREITEN SCHEINWERFER VORNE RECHTS
- DELLEN SANFT INSTANDSETZTEN
- ENTFERNUNG FOLIERUNG
- ERNEuern FRONTSCHIEBE
- KOTFLÜGEL RECHTS INSTANDSETZTEN
- REPARATUR SITZBEZUG
- RÜCKRÜSTUNG RUNDUMLEUCHTEN
- SCHWELLER RECHTS INSTANDSETZTEN
- SEITENWAND LINKS ROSTBEHANDLUNG

SYSTEM AUDATEX





**Gutachten-Nr. 447525**

**Bei Rückfragen bitte Gutachten-Nr.  
und Datum angeben**

**Datum: 29.02.2024**

SERIEN BEREIFUNG

V-ACHSE: 195/65 R 15 T

H-ACHSE: 195/65 R 15 T

KORREKTUREN

ÖRTLICHE MARKTLAGE

ABNUTZUNG UND LOCH STOßFÄNGER HINTEN

LÖCHER IM ARMATURENBRETT

SCHECKHEFTGEPFLEGT VW

SYSTEM AUDATEX



**Gutachten-Nr. 447525**

**Bei Rückfragen bitte Gutachten-Nr.  
und Datum angeben**

**Datum: 29.02.2024**

BESCHRIEBENEN FAHRZEUGES HAT UNTER BERUECKSICHTIGUNG DER  
OERTLICHEN MARKTLAGE UND ALLER SONSTIGEN WERTBEEINFLUSSENDEN  
FAKTOREN ZU FOLGENDEM ERGEBNIS GEFUEHRT

WIEDERBESCHAFFUNGSWERT

EUR\*\*\*\*

5.800,00

, DEN 26.02.2024

SYSTEM AUDATEX

**Lichtbildanlage zu Gutachten Nr.: 447525**



**Bild 1**

- Übersicht vorne links



**Bild 2**

- Übersicht hinten links

**Lichtbildanlage zu Gutachten Nr.: 447525**



**Bild 3**

- Übersicht hinten rechts



**Bild 4**

- Übersicht vorne rechts

**Lichtbildanlage zu Gutachten Nr.: 447525**



**Bild 5**

- Übersicht  
Fahrzeugdach

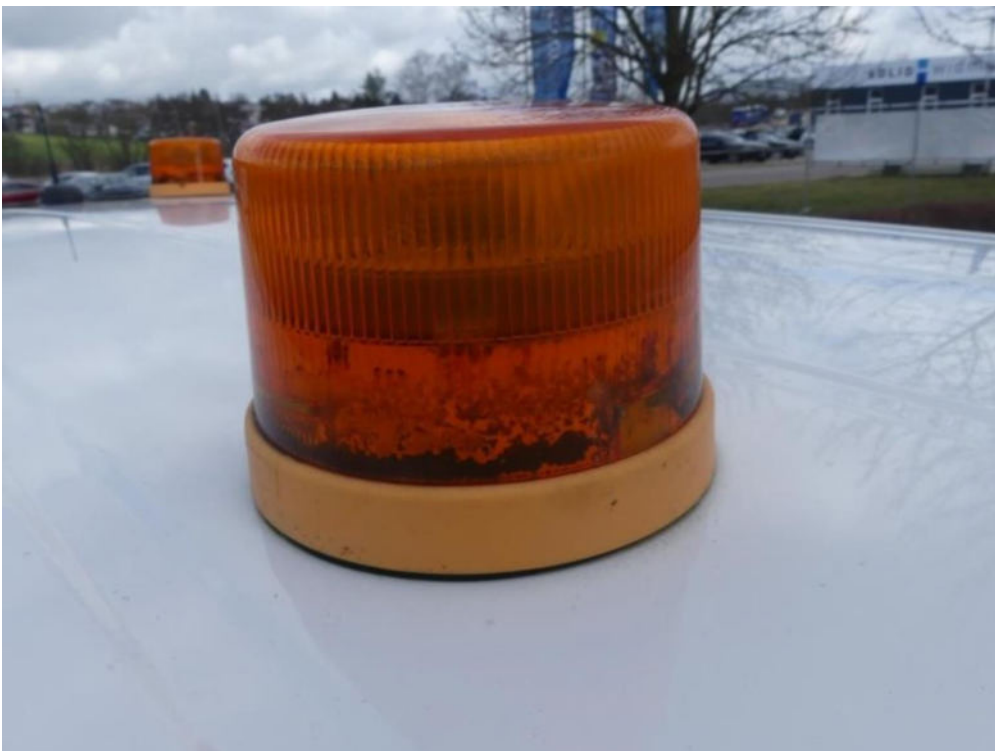

**Bild 6**

Detail:

- Rundumleuchte

**Lichtbildanlage zu Gutachten Nr.: 447525**



**Bild 7**

- Übersicht  
Innenraum



**Bild 8**

Detail:

- Armaturenbrett

**Lichtbildanlage zu Gutachten Nr.: 447525**



**Bild 9**

Detail:

- Kombiinstrument



**Bild 10**

- Übersicht  
Motorraum

**Lichtbildanlage zu Gutachten Nr.: 447525**



**Bild 11**

- Übersicht  
Laderaum



**Bild 12**

Detail:

- Sortimo  
Einbausystem mit  
Werkbank und  
Schraubstock



**Lichtbildanlage zu Gutachten Nr.: 447525**



**Bild 13**

Detail:

- Radlaufblende und  
Zursystem



**Bild 14**

Detail:

- Beleuchtung  
Innenraum

**Lichtbildanlage zu Gutachten Nr.: 447525**



**Bild 15**

- Übersicht  
Rad/Reifen  
Kombination



**Bild 16**

- Übersicht  
Unterboden vorne

**Lichtbildanlage zu Gutachten Nr.: 447525**



**Bild 17**

- Übersicht  
Unterboden hinten



**Bild 18**

Detail Altschaden:  
- Gewindestifte im  
Armaturenbrett  
links

**Lichtbildanlage zu Gutachten Nr.: 447525**



**Bild 19**

Detail Altschaden:

- Löcher im  
Armaturenbrett  
rechts



**Bild 20**

Detail Altschaden:

- Sitzbezug links  
beschädigt

**Lichtbildanlage zu Gutachten Nr.: 447525**



**Bild 21**

Detail Altschaden:

- Dach vorne links  
Lackmangel

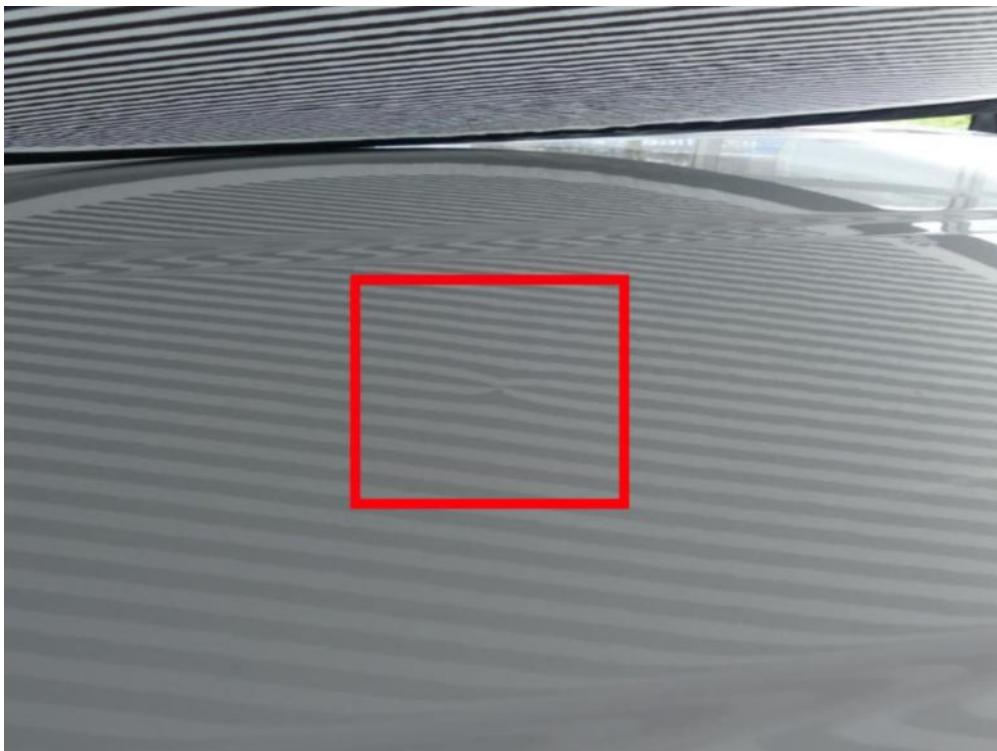

**Bild 22**

Detail Altschaden:

- Dach mittig Delle

**Lichtbildanlage zu Gutachten Nr.: 447525**

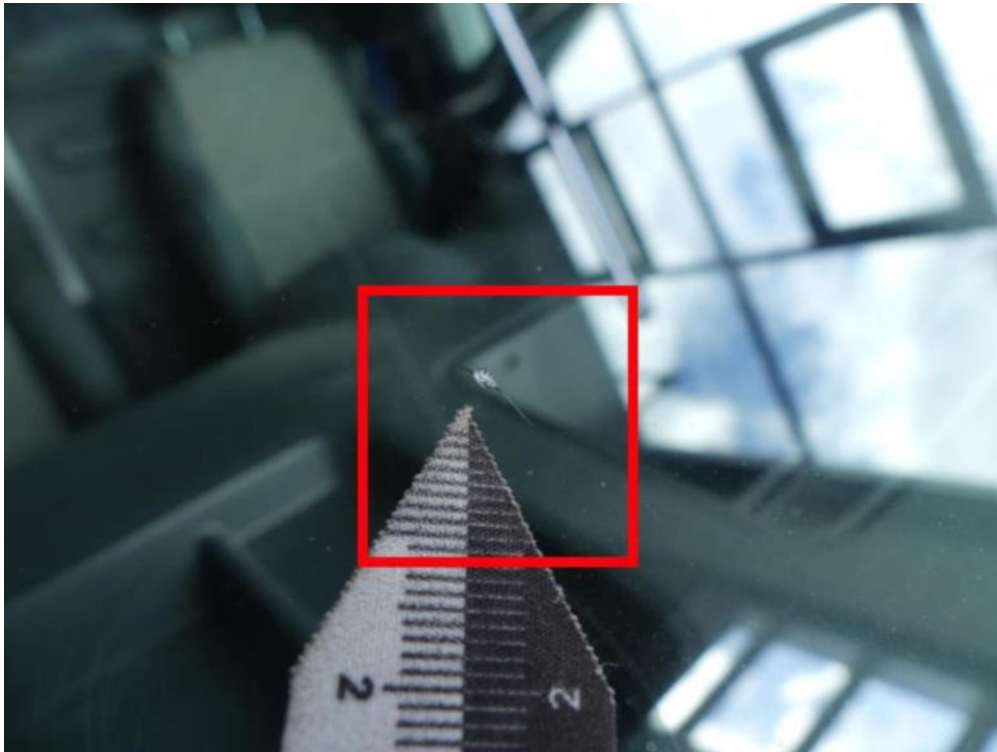

**Bild 23**

Detail Altschaden:

- Steinschlag  
Frontscheibe

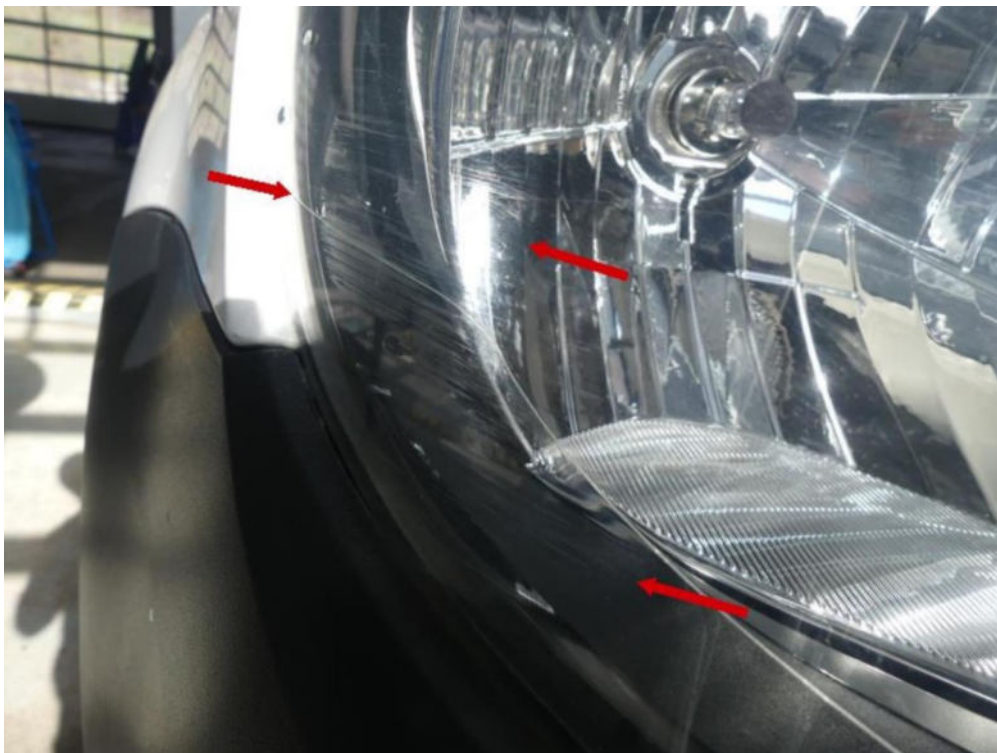

**Bild 24**

Detail Altschaden:

- Scheinwerfer  
vorne rechts  
verschürft

**Lichtbildanlage zu Gutachten Nr.: 447525**



**Bild 25**

Detail Altschaden:  
- Seitenwand links  
Rost

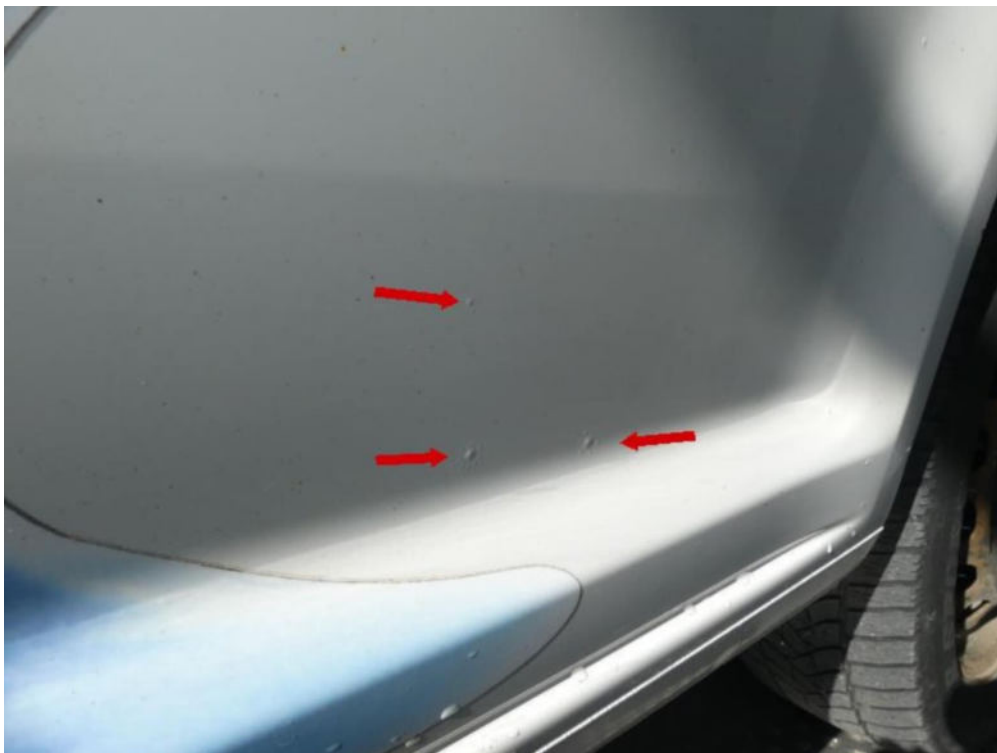

**Bild 26**

Detail Altschaden:  
- Seitenwand links  
Rost

**Lichtbildanlage zu Gutachten Nr.: 447525**



**Bild 27**

Detail Altschaden:

- Seitenwand links  
Rost



**Bild 28**

Detail Altschaden:

- Stoßfänger hinten  
beschädigt



**Lichtbildanlage zu Gutachten Nr.: 447525**



**Bild 29**

Detail Altschaden:  
- Stoßfänger hinten  
verschürft

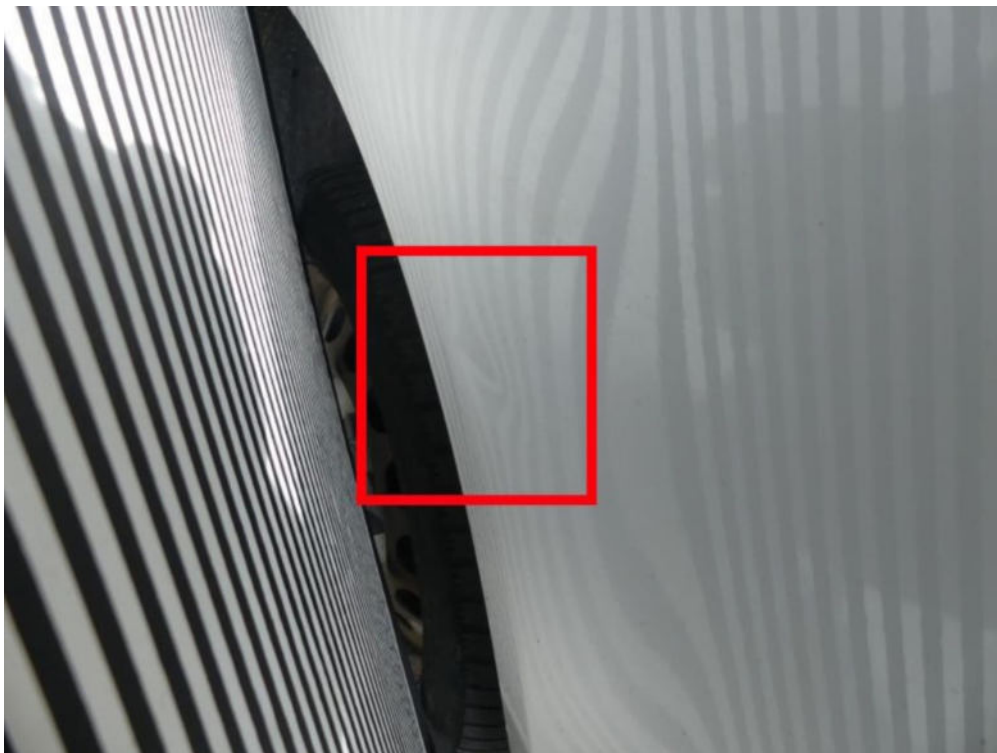

**Bild 30**

Detail Altschaden:  
- Seitenwand rechts  
Delle

**Lichtbildanlage zu Gutachten Nr.: 447525**



**Bild 31**

Detail Altschaden:

- Schweller rechts  
verformt



**Bild 32**

Detail Altschaden:

- Kotflügel rechts  
verformt

**Lichtbildanlage zu Gutachten Nr.: 447525**



**Bild 33**

Detail Altschaden:

- Beklebung löst  
sich am gesamten  
Fahrzeug