

# TÜV SÜD Gutachten

Kompetent. Neutral. Unabhängig.



---

**Mehr Wert.  
Mehr Vertrauen.**



9411000260217



**Gutachtennummer: 1006397**

Bei Rückfragen bitte Gutachtennummer  
und Datum angeben

**Datum: 04.12.2023**

# GUTACHTEN

## B e t r e f f

Wertgutachten

Auftrag vom / durch

16.11.2023 16:00 telefonisch  
Gemeinde Friedenweiler  
Hauptstraße 24  
79877 Friedenweiler

Besichtigungsdatum / Ort

21.11.2023 09:00  
Bauhof Friedenweiler  
Mühlewiesen 3  
79877 Friedenweiler

Anwesend bei Besichtigung

Herr Michael Disch, Mitarbeiter der Gemeinde  
Friedenweiler

Fahrzeughalter

Gemeinde Friedenweiler  
Hauptstraße 24  
79877 Friedenweiler

Wert am Markt (MwSt. neutral)

17.500,00 Euro

in Worten (MwSt. neutral)

Siebzehntausendfünfhundert



94110000260417

**Gutachtennummer: 1006397**Bei Rückfragen bitte Gutachtennummer  
und Datum angeben**Datum: 04.12.2023**

## Technische Daten

Amtliches Kennzeichen	FR-D 1128
Fahrzeugidentnummer	WDB67718315442482
Fahrzeugart	SO.KFZ LOESCHFZ LF 16 (041300)
Aufbaubeschreibung	4-türig
Fahrzeughersteller	DAIMLER-BENZ (0709)
Typ	1120 AF (717)
Verkaufsbezeichnung	LF 16
Antriebsart	Dieselmotor
Leistung	150 kW
Hubraum	5917 ccm
Farbe	rot uni
Erstzulassung	22.02.1990
Stilllegung	01.03.2023
Nächste HU - SP	August 2023 - August 2024
Anzahl Vorbesitzer	0, aus Fahrzeugbrief abgelesen
Leermasse	7.120 kg
Nutzlast	4.880 kg
zulässige Gesamtmasse	12.000 kg
Sitz- / Stehplätze	9/0
Laufleistung	16.821 km abgelesen 016.821 km geschätzt
<b>Bereifung</b>	
Vorderachse	9 R 22,5 133/131K Uniroyal Monoply T70 Links 11,0 WO Rechts 11,0 WO
Hinterachse	9 R 22,5 133/131K Uniroyal Monoply T70 Links 11,0 / 11,0 WO / WO Rechts 11,0 / 12,0 WO / WO
Reserverad	9 R 22,5 133/131K Goodyear G186 13,0 WO
	<b>Legende: WO = Winterreifen</b>
<b><u>Aufbau</u></b>	
Art	geschlossener Kasten
Hersteller	Firma Albert Ziegler
Ident-Nr.	0112/0318
Baujahr	1990
Ausstattung	- Anti-Blockier-System ABS - Allradantrieb - Differentialsperre Hinterachse - 6 Gang Schaltgetriebe - Getriebe-Untersetzung - Nebenantrieb - Nebelscheinwerfer - Anhängerkupplung



94110000260517



**Gutachtennummer: 1006397**

Bei Rückfragen bitte Gutachtennummer  
und Datum angeben

**Datum: 04.12.2023**

Feuerwehrtechnische Ausstattung:

- Sondersignalanlage
- Zusatzscheinwerfer vorne
- Umfeldbeleuchtung
- Feuerlöschkreiselpumpe 1.600 l/min bei 8 bar, 258 Betriebsstunden
- Nebenantrieb Fernsteuerung
- Löschwasserbehälter 1.200 Liter
- Dachaufstiegsleiter klappbar
- Dachhalterung für 4-teilige Steckleiter
- Dachhalterung für 3-teilige Schiebleiter
- Schlauchhaspel

Grundlage Fahrzeugdaten

Zulassungsbescheinigung Teil I / Fahrzeugschein lag nicht vor,  
Zulassungsbescheinigung Teil II / Fahrzeugbrief-Original, Serviceheft-  
Original

Fahrzeug-Identifizierung

Die Fahrzeug-Identifizierungs-Nummer (FIN) wurde am Fahrzeug  
abgelesen und die Übereinstimmung im Verlauf der Besichtigung mit  
den vorgelegten Unterlagen festgestellt.





**Gutachtennummer: 1006397**Bei Rückfragen bitte Gutachtennummer  
und Datum angeben**Datum: 04.12.2023**

## 1 Auftrag

Es wurde der Auftrag erteilt, ein Wertgutachten über das zuvor näher beschriebene Fahrzeug zu erstellen.

Bei der Wertermittlung wurden sachverständigenseits die wesentlichen Einflussgrößen wie Neupreis, Alter, Betriebsleistung, Typen- und Konstruktionsänderung, Bereifung, Sonderausstattung und Zubehör, Marktgängigkeit und Marktlage, Erhaltungszustand, Einsatzart, Besitzverhältnisse, werterhöhende Instandsetzungsaufwendungen, Altschäden, notwendige Instandsetzungen und Aufwendungen sowie eventuelle Minderwerte berücksichtigt.

## 2 Unterlagen

Zur Erstellung des Gutachtens lagen folgende Unterlagen vor:

- Zulassungsbescheinigung Teil II / Fahrzeugbrief - Original
- Wartungsheft - Original

## 3 Durchführung der Bewertung

Das zuvor näher beschriebene Fahrzeug wurde am 21.11.2023 auf dem Betriebshof des Bauhof der Gemeinde Friedenweiler durch den Unterzeichner besichtigt und dokumentiert. Die Besichtigungsbedingungen waren zur Beurteilung des Fahrzeugs ausreichend.

## 4 Sachverständige Feststellungen

Das Fahrzeug befand sich zum Besichtigungszeitpunkt in einem technischen mangellosen Allgemeinzustand.

Die Außenlackierung weist einen durchschnittlichen Erhaltungszustand auf. Die Karosserie befindet sich in einem dem Alter und Einsatzzweck entsprechenden Zustand.

Der Innenraum war gepflegt und weist dem Alter und Einsatzzweck entsprechende Gebrauchsspuren auf.

## 5 Zusammenfassung

Bei dem vorliegenden Fahrzeug handelt es sich um ein Sonderfahrzeug der Feuerwehr Typ LF 16 der Firma Albert Ziegler. Das Fahrzeug befindet sich in einem gepflegten Zustand mit einer typisch geringen Laufleistung für Löschfahrzeuge einer Gemeindefeuerwehr. Das Fahrzeug wurde regelmäßig gewartet. Fahrzeuge des gegenständlichen Typs werden überwiegend nicht im Nutzfahrzeughandel, sondern direkt unter Feuerwehren oder über spezielle Händler für Sonderfahrzeuge vermarktet.

## 6 Sachverständige Beurteilungen

Marktwert ohne Beladung: 17.500,00 Euro

Definition Marktwert:

Gemeint sind mit diesem Begriff die Aufbaurkosten inklusive Kaufpreis des Fahrzeugs. Der angegebene Wert wurde auf der Grundlage eigener Marktbeobachtungen sowie Werten aus der Fahrzeugbörse ermittelt.





**Gutachtennummer: 1006397**

Bei Rückfragen bitte Gutachtennummer  
und Datum angeben

**Datum: 04.12.2023**



9411000260817



**Gutachtennummer: 1006397**

Bei Rückfragen bitte Gutachtennummer  
und Datum angeben

**Datum: 04.12.2023**

## 7 **Schlußwort**

Die Bewertung wurde unparteiisch nach bestem Wissen und Gewissen erstellt.

TÜV SÜD Auto Service GmbH  
Schaden- und Wertgutachten

Freiburg im Breisgau, den 04.12.2023

Der Sachverständige



Jens Koschella

Vorliegendes Druckexemplar wurde auf elektronischem Wege erzeugt. Der benannte Sachverständige versichert, dass der Inhalt die von ihm getroffenen Feststellungen korrekt wiedergibt. Es ist ohne Originalunterschrift gültig.

**Anlage :**

15 Lichtbilder







Lichtbildanlage zu Gutachten Nr.: 1006397



**Bild 1**

Fahrzeugansicht  
vorne links.



**Bild 2**

Fahrzeugansicht  
vorne rechts.





Lichtbildanlage zu Gutachten Nr.: 1006397



**Bild 3**

Fahrzeugansicht  
hinten links.



**Bild 4**

Fahrzeugansicht  
hinten rechts.



Lichtbildanlage zu Gutachten Nr.: 1006397



**Bild 5**

Ansicht  
Kombiinstrument mit  
Laufleistung.



**Bild 6**

Ansicht Innenraum  
vorne.





Lichtbildanlage zu Gutachten Nr.: 1006397



**Bild 7**

Ansicht Geräteraum  
1.



**Bild 8**

Ansicht Geräteraum  
2.





Lichtbildanlage zu Gutachten Nr.: 1006397



**Bild 9**

Ansicht Geräteraum  
3.



**Bild 10**

Ansicht Geräteraum  
4.



Lichtbildanlage zu Gutachten Nr.: 1006397



**Bild 11**

Ansicht Geräteraum  
Rückseite.



**Bild 12**

Ansicht montierte  
Bereifung, Rad  
vorne links.







Lichtbildanlage zu Gutachten Nr.: 1006397

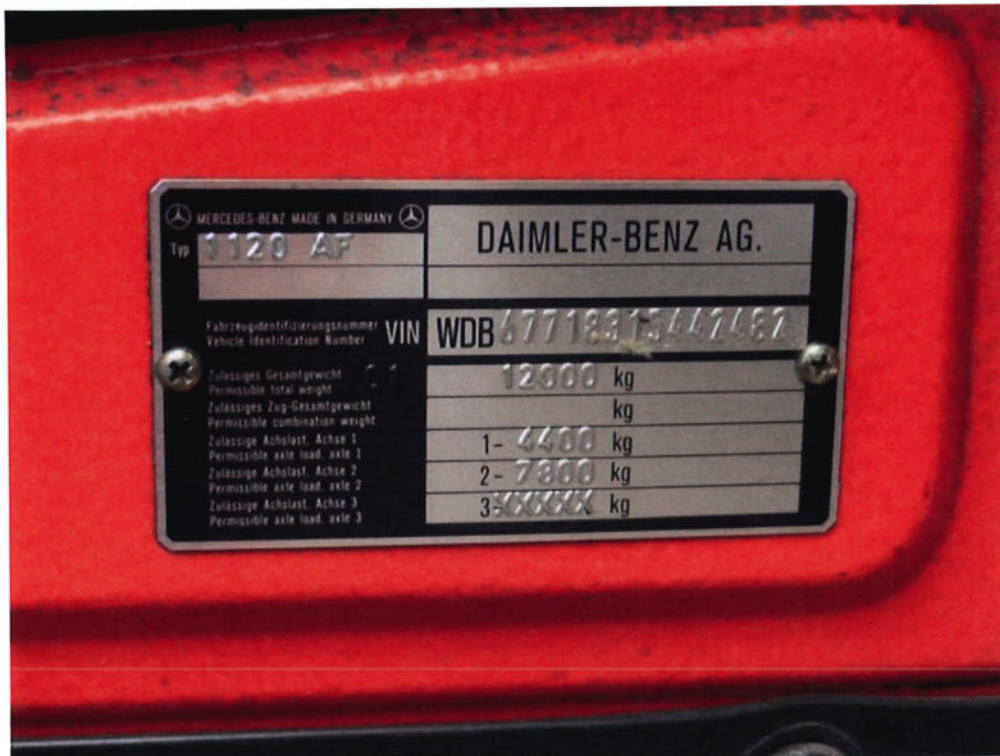

**Bild 13**

Ansicht Fahrzeug-Typenschild.



9411000261617



**Bild 14**

Ansicht Typenschild  
 Fahrzeugausbau.



Lichtbildanlage zu Gutachten Nr.: 1006397



**Bild 15**

Ansicht Typenschlid  
Feuerlösch-  
kreislumpe.

